

φωτο 1

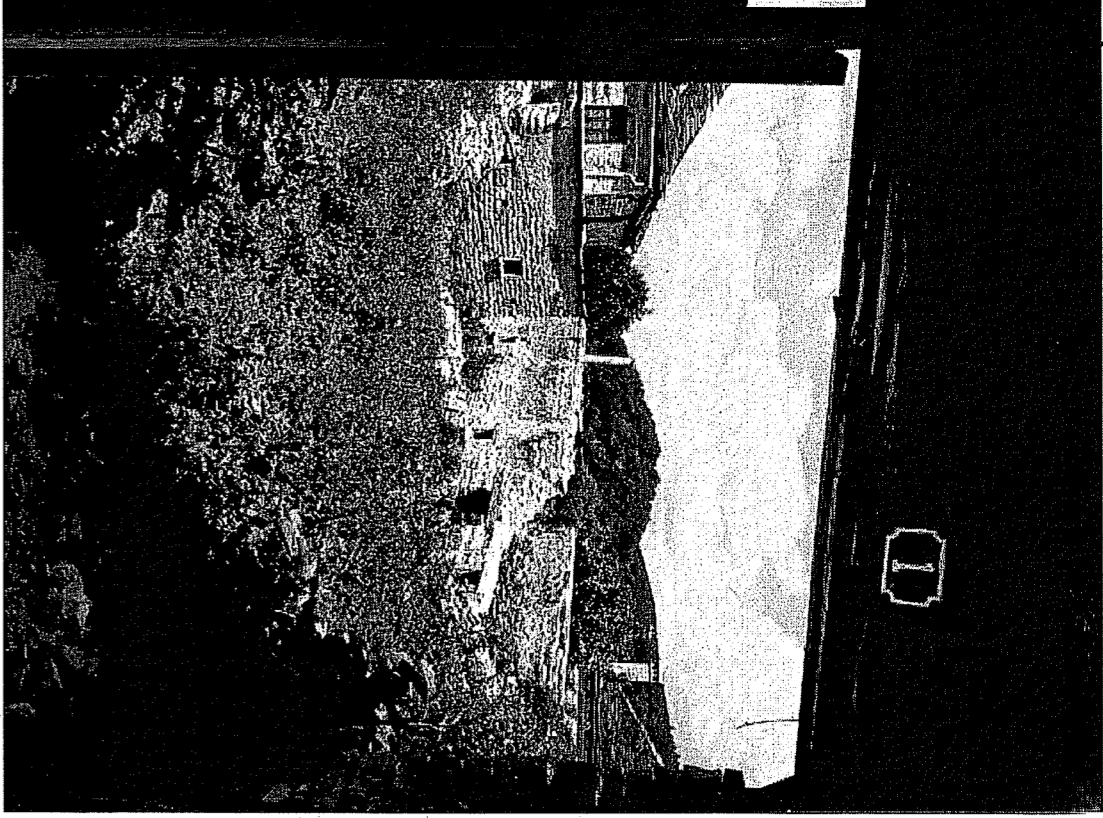

φωτο 2

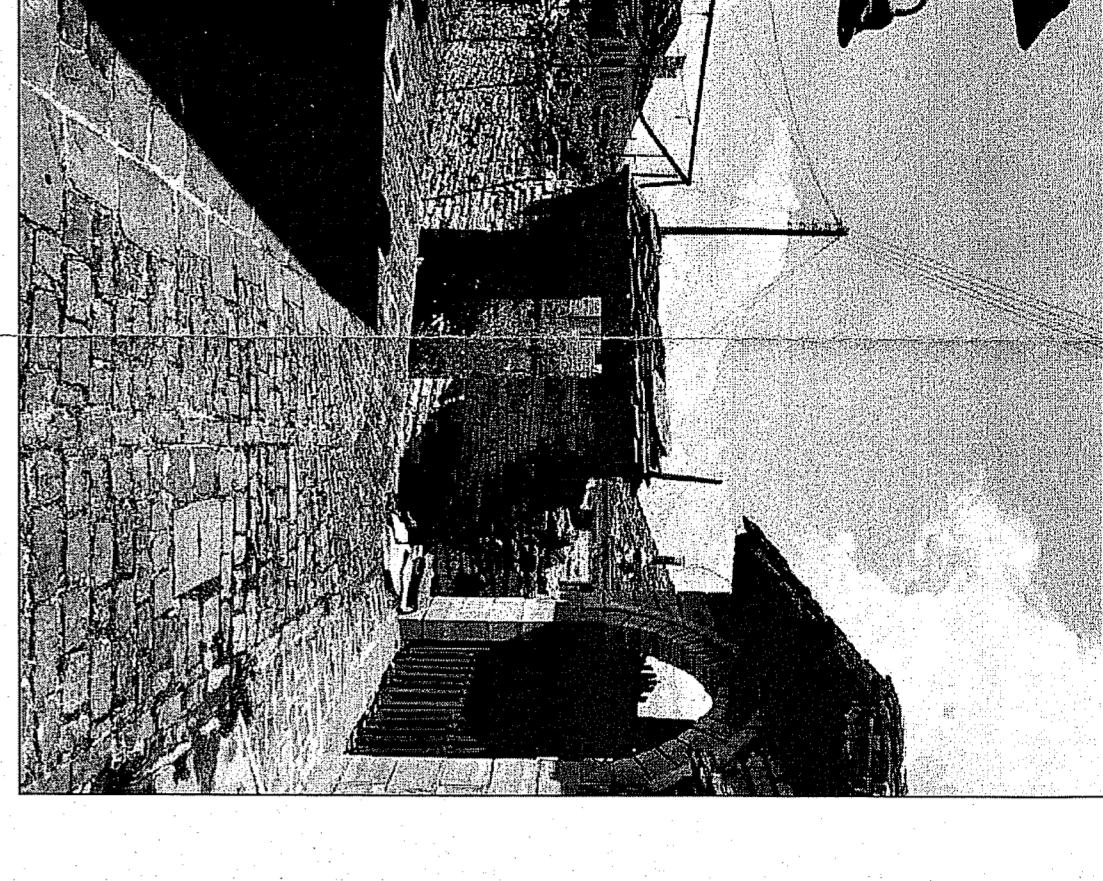

φωτο 5



φωτο 6

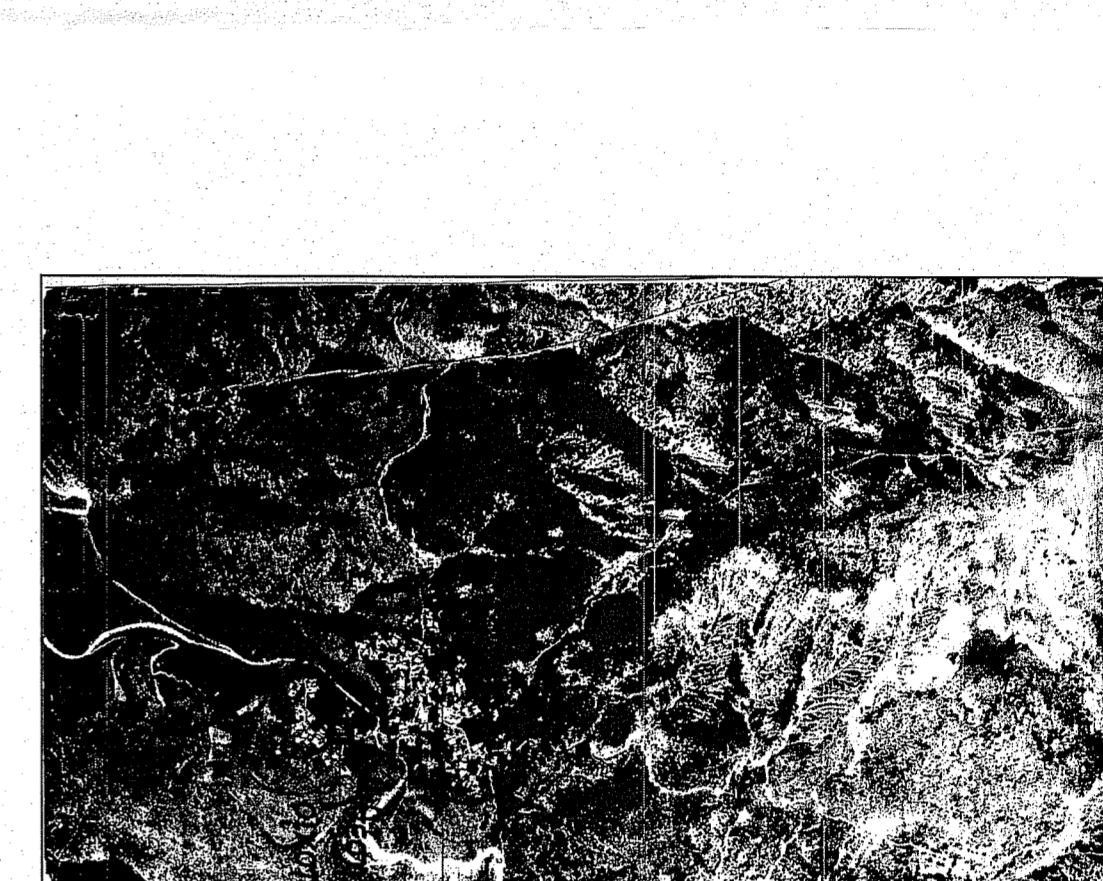

φωτο 7

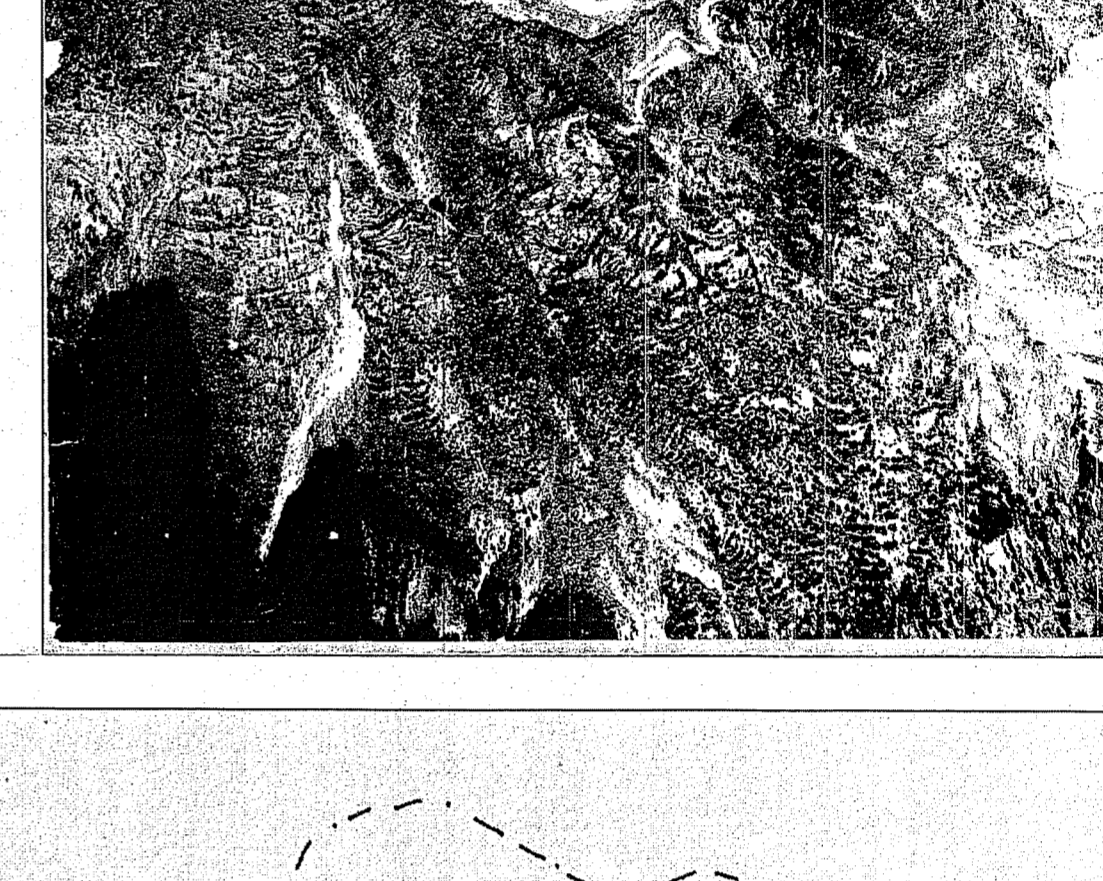

φωτο 8

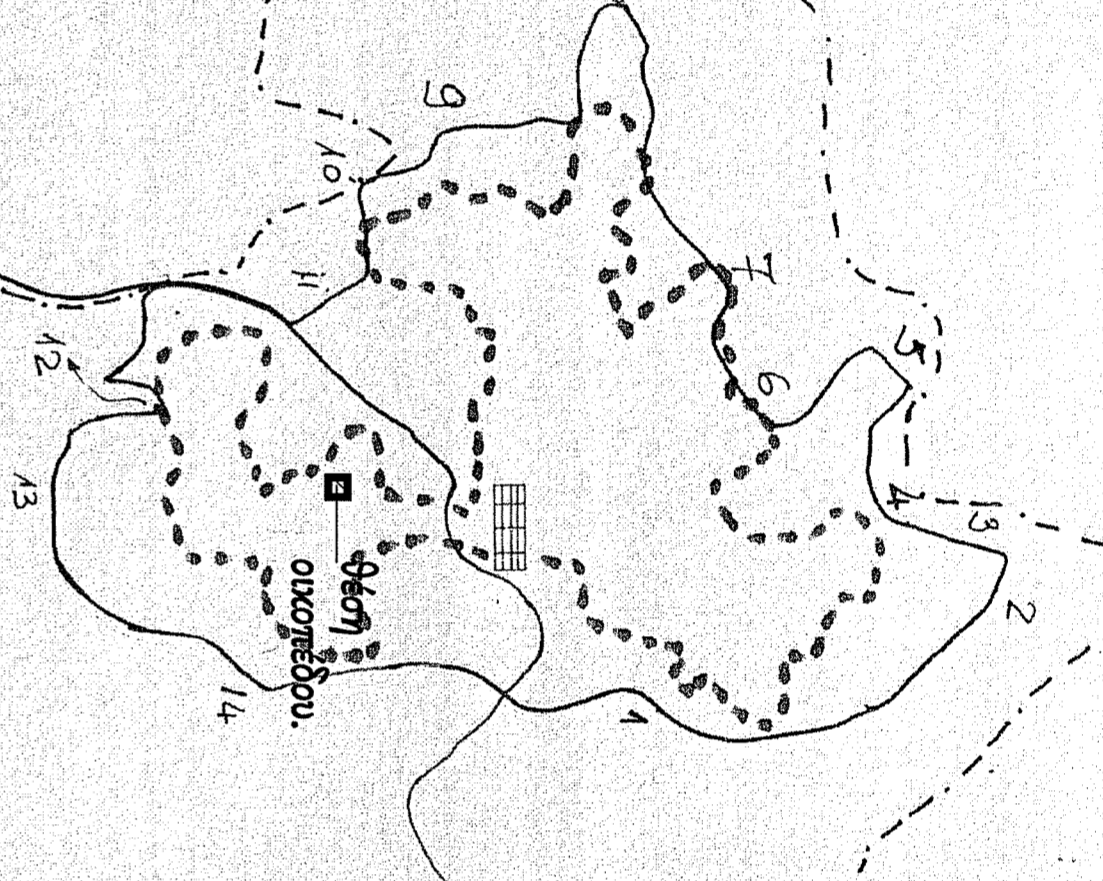

φωτο 9

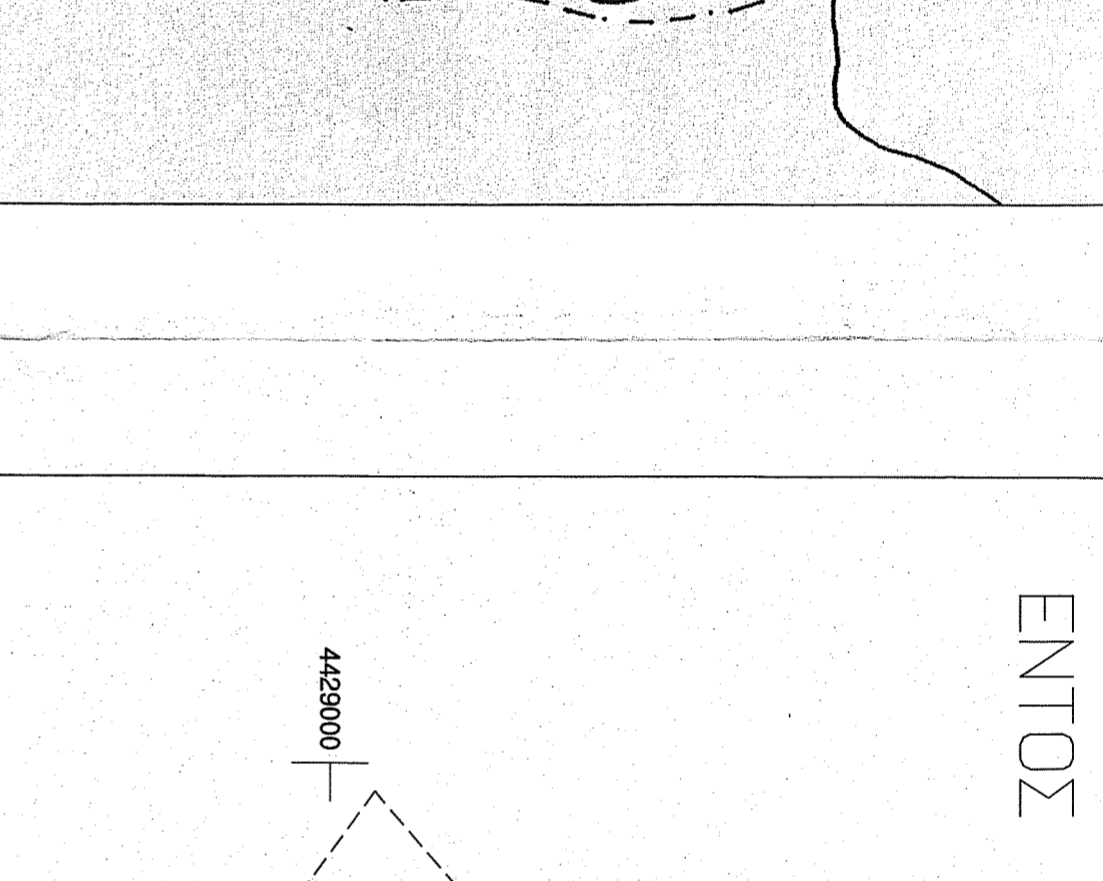

φωτο 10

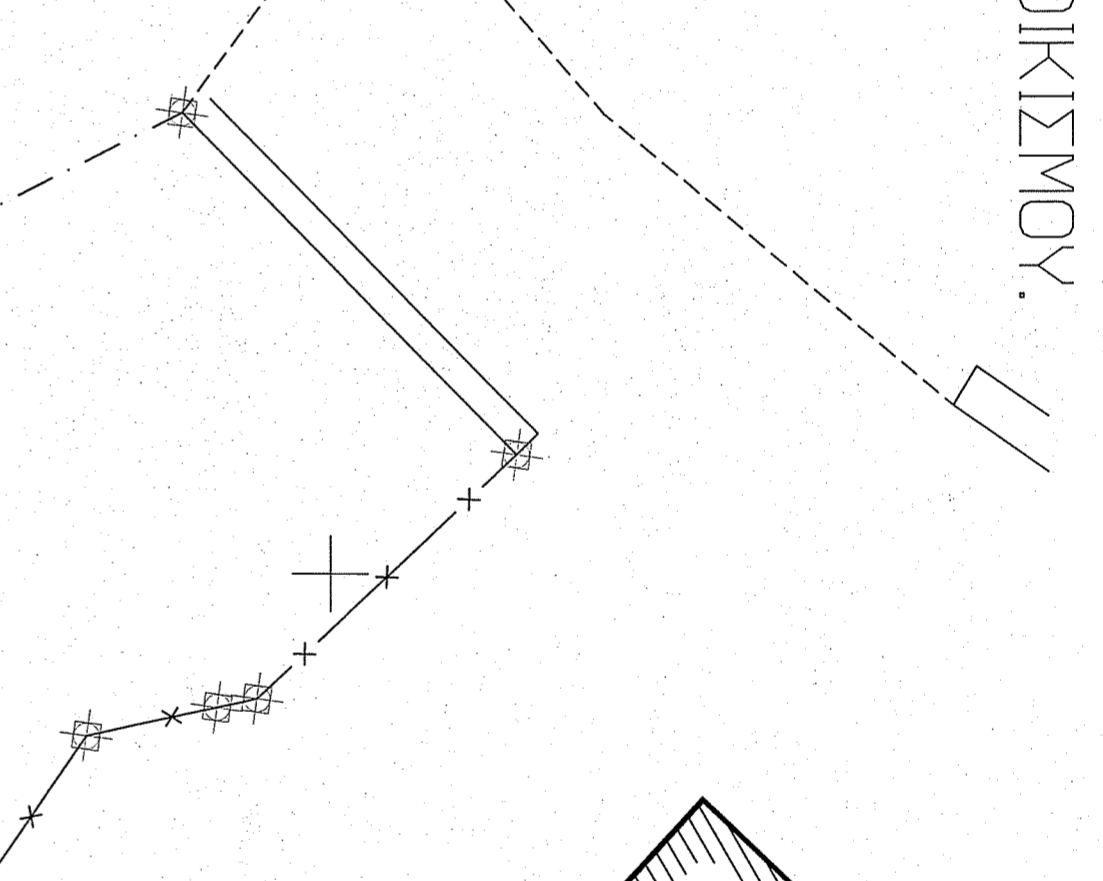

φωτο 11

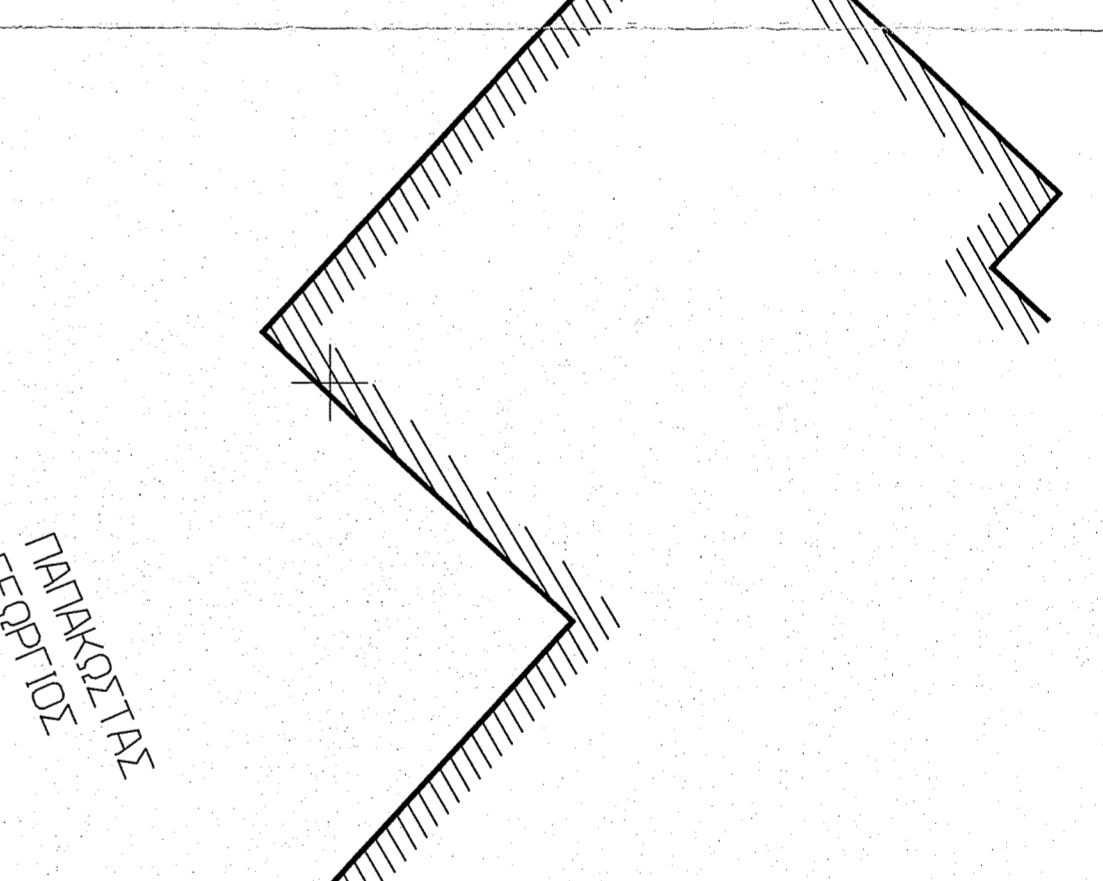

φωτο 12

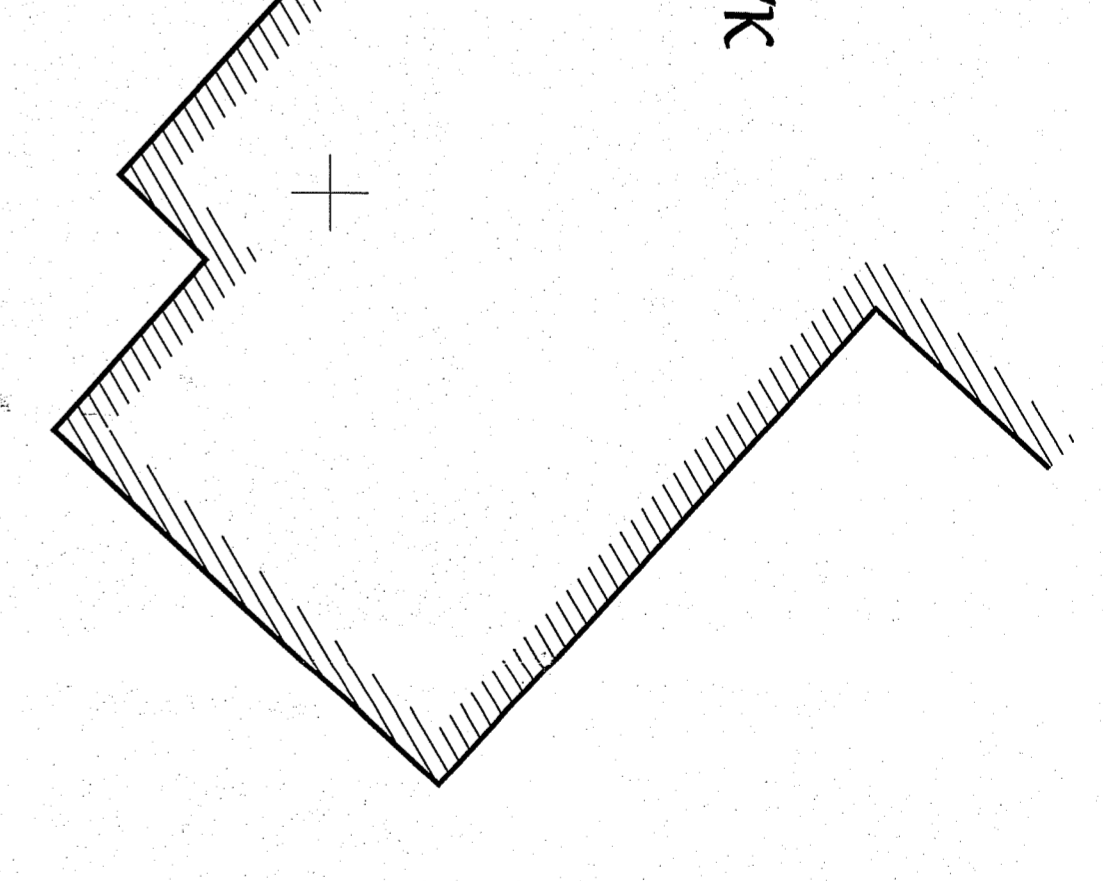

φωτο 13

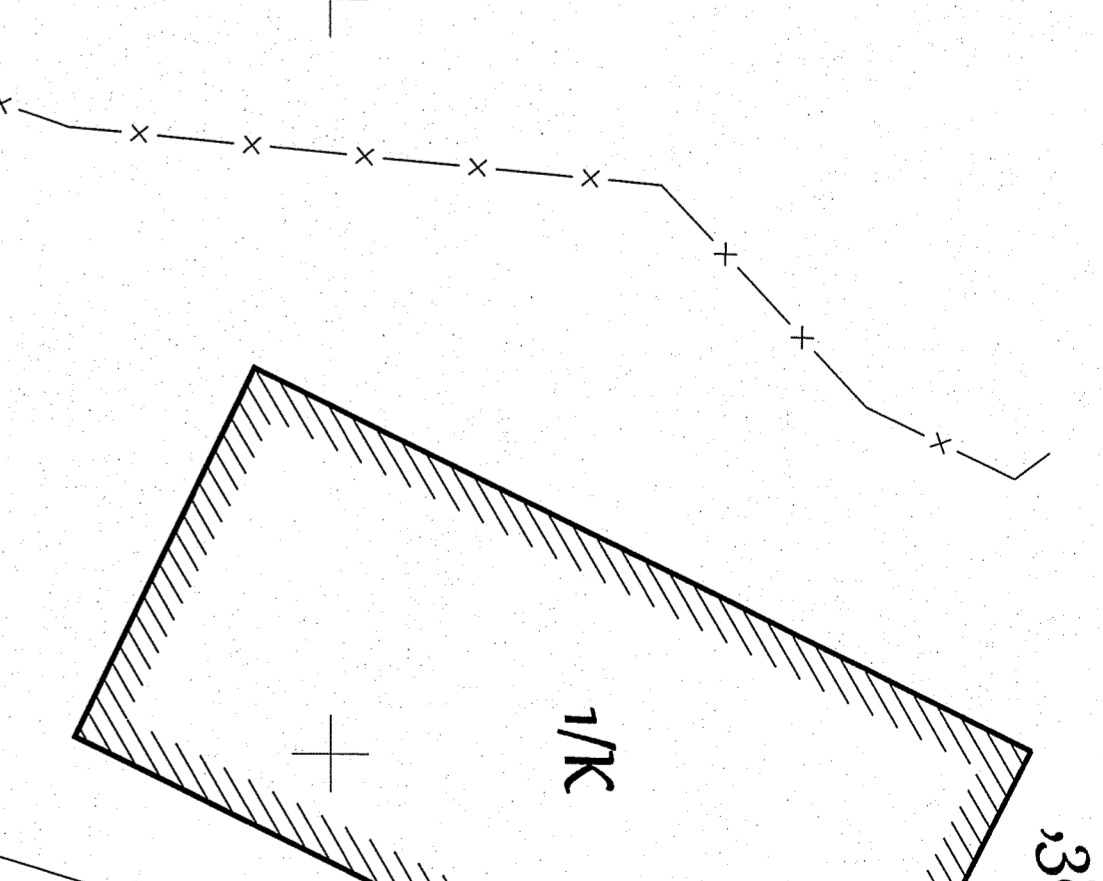

φωτο 14

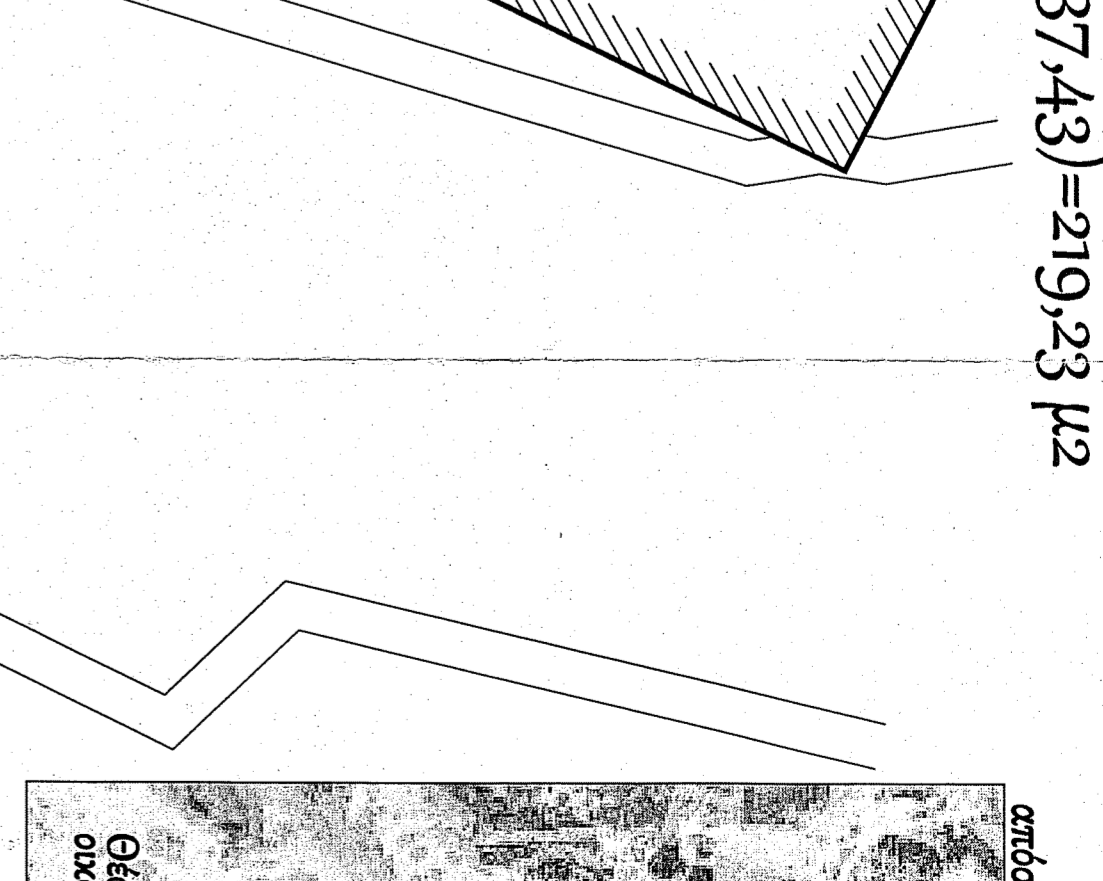

φωτο 15

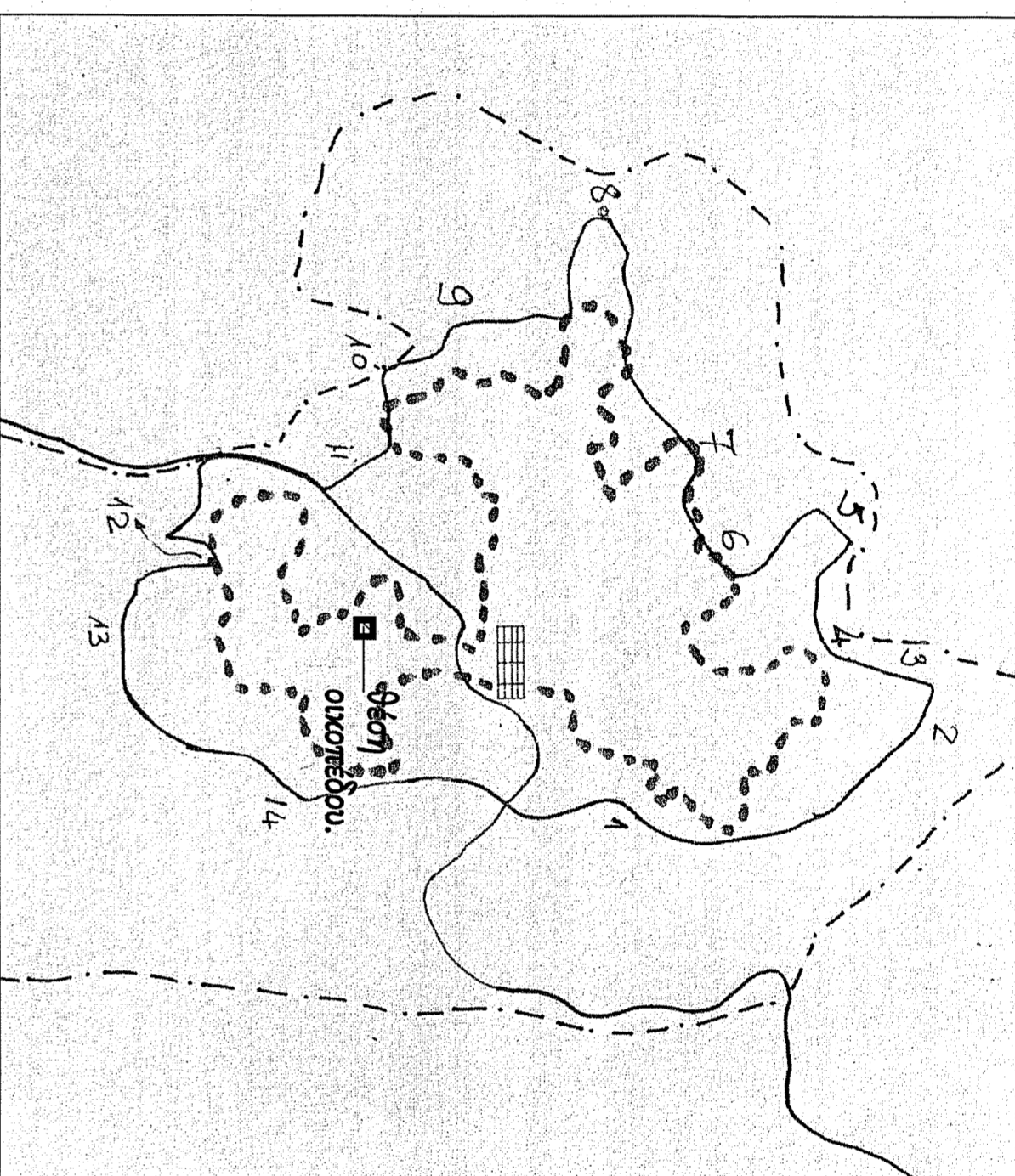

Οροι δήμου

Οριοθετημένος Παραδοσιακός οικισμός Πατρέως Ιωαννίνων.

Ανάφραση Νοτιάχη Ιωαννίνων 165/90

Π.Δ. 27-4-90 Φ.Ε.Κ 272/Δ/14-5-90

Π.Δ. 26-9-79 Φ.Ε.Κ 615/Δ/1-1-79 και Τ.Π.ο.π.ο.π. Π.Δ. 15-6-95 Φ.Ε.Κ 423/Δ/20-6-95

Ομάδα Α

Απόσταση 200 με πρόσωπο 10,00 μ. Παραβάση 150,00 με - πρόσωπο 8,00 μ.

Κατά παράβαση με οποιοδήποτε είκοσι έγκαν την 2-7-1968

Αναγορεύεται η κατάσταση των οικοπέδων κάτω των 1000 με.

Κάλυψη 60%

Σ.Δ. 1

Μέγιστο ύψος 7,00 μ. (σε περίπτωση κεκλιμένου οικοπέδου μέχρι 9,00 μ.)

Αριθμός ορόφων (2) - Η τριτογενή στάθμη δεν μπορεί να υψώσσεται της φυσικής περιούστερο των 0,60 μ.

Δήλωση Μηχανικού (Ν.651/77)

Δήλωση σύμφωνα με το νόμο για το γεωμετρικό με στοιχεία " 43.21.22.23.24.25.26.28.27.30.29.32.33.34.35.36.44.41.45.42.40.39, που βρίσκεται επί της οδού Δημοτικής στο Ο.Τ. 1 - του οριοθετημένου οικισμού " Πατρέως " Ιωαννίνων.

στο Δήμο Ζαγορίου..... ότι :

α) Είναι άρρητο και ακατάσχετο κατά παράβαση σύμφωνα με τις τοπογραφικές διατάξεις (απόσταση 200 με)

β) Βρίσκεται εντός του οριοθετημένου οικισμού Πατρέως Ιωαννίνων.

γ) Δεν Εμπάττει στις διατάξεις του Ν.1357/83 και δεν οφείλει να ελεγχθεί σε γή και χρήση.

δ) εντός του οικοπέδου δεν διέγουνται ενδείξεις γραμμής μεταφοράς υψηλής τάσης της ΔΕΗ, σιδηρής φασακού ασβέτοδοξ, προσηλωμένη του 1923 η πέλα και

ε) εντός των ορίμων γεωμετρικών δεν υψώνονται διαταραχές κτισμάτων.

Ο δήλων.

Ε(43.21.22.23.24.25.26.28.27.30.29.32.33.34.35.36.44.41.45.42.40.39,37,43) και με είκοσι 219,23 με που βρίσκεται επί της οδού

Δημοτικής στο Ο.Τ. 1 -

υπερέβησαν από είκοσι και

ευθύνονται για την κατασκευή των δηλωμένων ορίων που γεωμετρικό και για την ύψωση και την ορία του δικαίου μου να γίνει την

αυτοδουλη δέδια ανέφερος οικοδομής.

Ο δήλων.

Ε(43.21.22.23.24.25.26.28.27.30.29.32.33.34.35.36.44.41.45.42.40.39,37,43) και με είκοσι 219,23 με που βρίσκεται επί της οδού

Δημοτικής στο Ο.Τ. 1 -

υπερέβησαν από είκοσι και

ευθύνονται για την κατασκευή των δηλωμένων ορίων που γεωμετρικό και για την ύψωση και την ορία του δικαίου μου να γίνει την

αυτοδουλη δέδια ανέφερος οικοδομής.

Ο δήλων.

ΤΟΠΟΓΡΑΦΙΚΟ ΔΙΑΓΡΑΜΜΑ ΠΕΡΙΟΧΗΣ ΠΑΤΡΙΩΤΟΥ ΙΩΑΝΝΙΝΩΝ - ΚΑΙΜΑΚΑ 1:100

ΕΝΤΟΣ ΟΙΚΙΣΜΟΥ.

Ε(43.21.22.23.24.25.26.28.27.30.29.32.33.34.35.36.44.41.45.42.40.39, 38,37,43) =219,23 με2

Απόσταση από ασφαιτοστρωμάδα οριοθέτησης του οικοπέδου.

Απόσταση οριοθέτησης οικοπέδου.



Α/Α	ΣΗΜΕΙΟ	X	Y	H	ΜΗΚΟΣ ΠΥΞΕΥΣΕΩΣ
1	21	219564,290	442897,710	0,00	0,85
2	22	219564,638	442897,728	0,00	2,29
3	23	219564,641	442897,739	0,00	2,24
4	24	219564,715	442897,275	0,00	2,29
5	25	219564,710	442897,858	0,00	1,74
6	26	219564,413	442897,219	0,00	2,09
7	28	219565,913	442897,877	0,00	3,44
8	27	219570,021	442897,805	0,00	0,21
9	30	219570,528	442898,049	0,00	1,94
10	29	219570,876	442898,480	0,00	3,35
11	32	219569,117	442898,676	0,00	2,66
12	33	219568,665	442898,710	0,00	0,70
13	34	219565,458	442898,838	0,00	2,85
14	35	219563,628	442897,724	0,00	3,20
15	36	219562,489	442897,208	0,00	2,25
16	44	219564,485	442898,259	0,00	8,40
17	41	219567,372	442898,151	0,00	0,89
18	45	219567,713	442898,125	0,00	0,25
19	42	219565,301	442897,933	0,00	2,13
20	40	219565,289	442897,432	0,00	2,97
21	39	219561,625	442897,223	0,00	4,67
22	38	219562,876	442898,045	0,00	3,38
23	37	219563,274	442898,425	0,00	0,07
24	43	219564,002	442897,065	0,00	1,66
25	21	219564,290	442897,710	0,00	0,25

Συντεταγμένες κορυφών οικοπέδου σε ΕΤ.Σ.Α.87

ΕΜΒΛΕΟ = 219,23 με2

ΕΠΙΟΔΟΤΗΣ : ΝΤΙΤΕ ΘΑΗΡΠΙΕ

ΕΠΙΟ : ΑΡΧΙΤΕΚΤΟΝΙΚΗ ΜΕΤΡΗΣΗ ΚΑΙΝΟΤΟΜΕ

ΘΕΣΗ ΕΠΙΟΤ : ΠΑΤΡΙΩΤΟΥ ΙΩΑΝΝΙΝΩΝ

ΜΕΛΕΤΗΤΗΣ : ΕΛΜΙΝΙΔΕΣ ΓΕΩΠ.Ε.

ΘΕΜΑ ΣΧΕΔΙΟΥ : ΤΟΠΟΓΡΑΦΙΚΟ ΔΙΑΓΡΑΜΜΑ

ΚΑΙΜΑΚΑ ΣΧΜΑΙΟΥ : 1400

ΕΠΙΣΤΗΜΟΝΙΚΟ ΕΠΙΧΕΙΡΙΣΤΙΚΟ ΣΧΗΜΑ

ΕΠΙΣΤΗΜΟΝΙΚΟ ΕΠΙΧΕΙΡΙΣΤΙΚΟ ΣΧΗΜΑ

ΕΠΙΣΤΗΜΟΝΙΚΟ ΕΠΙΧΕΙΡΙΣΤΙΚΟ ΣΧΗΜΑ

ΕΠΙΣΤΗΜΟΝΙΚΟ ΕΠΙΧΕΙΡΙΣΤΙΚΟ ΣΧΗΜΑ

ΕΠΙΣΤΗΜΟΝΙΚΟ ΕΠΙΧΕΙΡΙΣΤΙΚΟ ΣΧΗΜΑ

ΕΠΙΣΤΗΜΟΝΙΚΟ ΕΠΙΧΕΙΡΙΣΤΙΚΟ ΣΧΗΜΑ

ΕΠΙΣΤΗΜΟΝΙΚΟ ΕΠΙΧΕΙΡΙΣΤΙΚΟ ΣΧΗΜΑ

ΕΠΙΣΤΗΜΟΝΙΚΟ ΕΠΙΧΕΙΡΙΣΤΙΚΟ ΣΧΗΜΑ

ΕΠΙΣΤΗΜΟΝΙΚΟ ΕΠΙΧΕΙΡΙΣΤΙΚΟ ΣΧΗΜΑ