

Απόσταση πλαισίου 5488/8 ΓΥΣ κλ. 1:5000

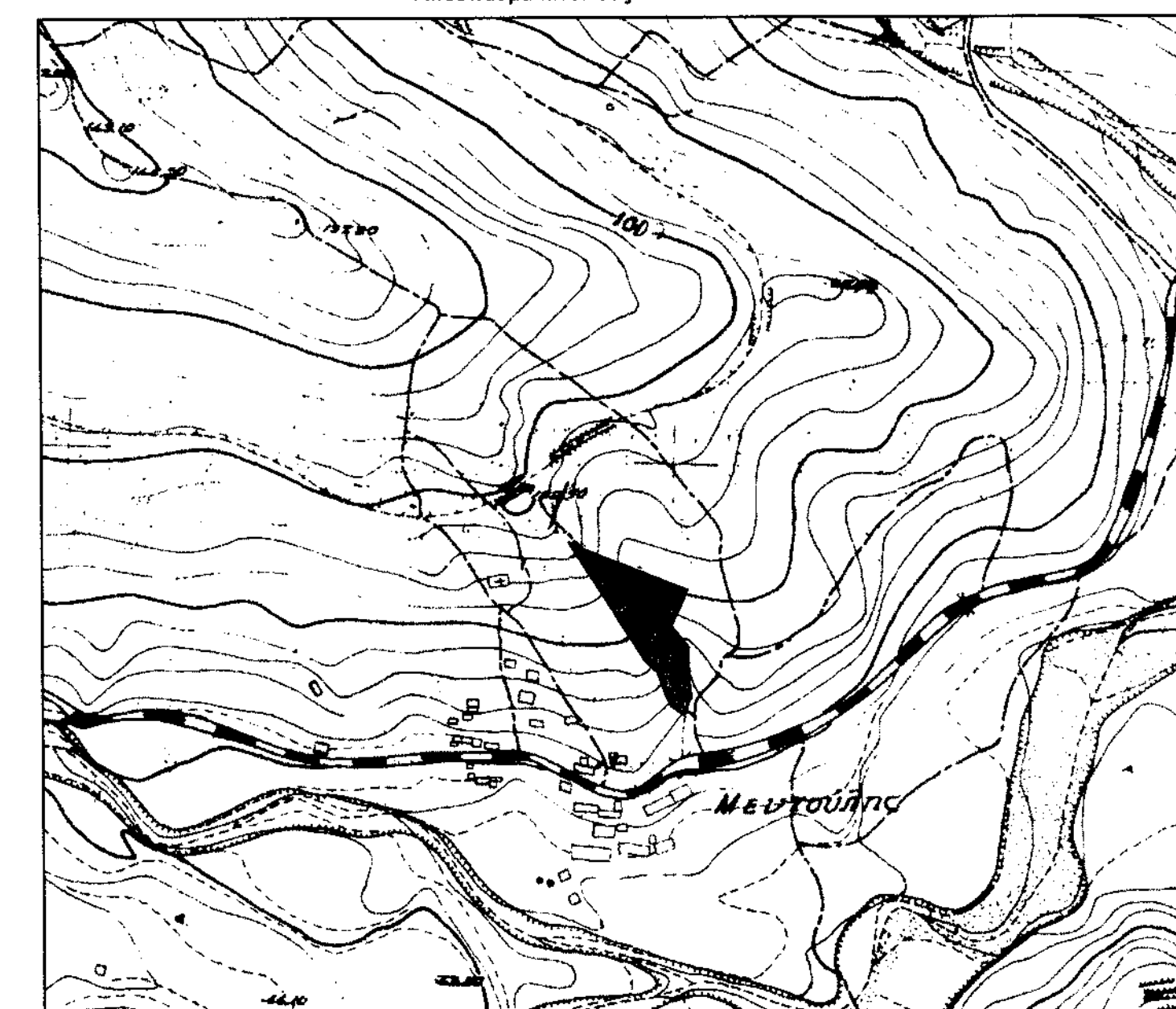

**ΦΩΤΟΓΡΑΦΙΕΣ**

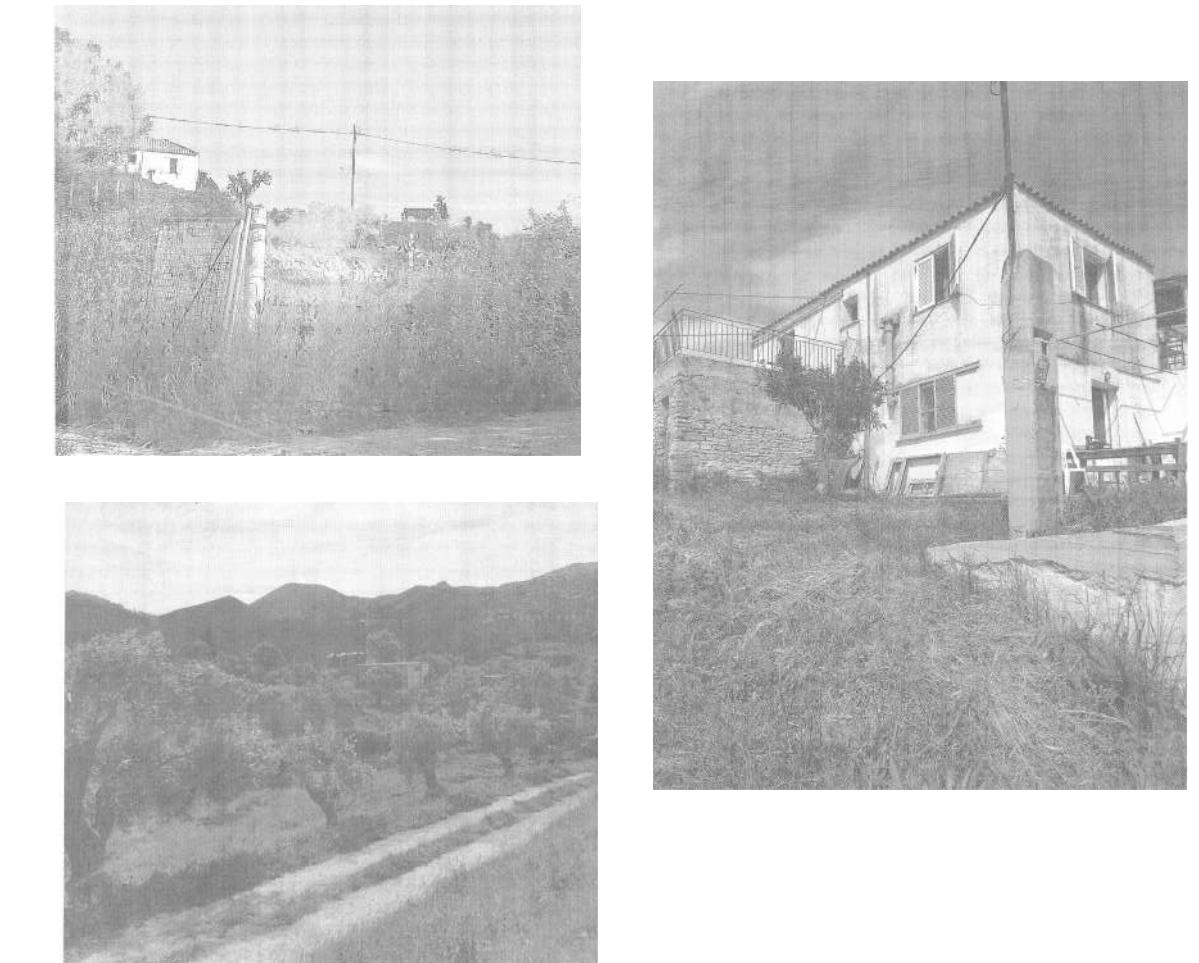

**ΕΜΒΑΔΟΜΕΤΡΗΣΗ ΑΓΡΟΤΕΜΑΧΙΟΥ**

ΕΜΒΑΔΟΝ ΑΓΡΟΤΕΜΑΧΙΟΥ (Α,Β,Γ,Δ,Ε,Ζ,Η,Θ,Ι,Κ,Λ,Μ,Ν,Ξ,Ο,Π,Ρ,Σ,Τ,Υ,Φ,Χ,Α) = 5305,62 τ.μ.  
ΘΕΣΗ ΑΚΙΝΗΤΟΥ : ΕΠΙ ΑΓΡΟΤΙΚΗΣ ΟΔΟΥ - Τ.Κ. ΜΑΝΤΟΥΛΙΟΥ, Δ.Ε. ΚΥΜΗΣ, ΔΗΜΟΣ ΚΥΜΗΣ - ΑΛΙΒΕΡΙΟΥ, Π.Ε. ΕΥΒΟΙΑΣ

**ΟΡΟΙ ΔΟΜΗΣΗΣ**

(Π.Δ. 23-12-1982, ΦΕΚ 588 Δ')  
ΕΜΒΑΔΟΝ 500 Τ.Μ.  
ΠΟΣΤΟΣΤΟ ΚΑΛΥΨΗΣ 60% < 200Τ.Μ.  
ΜΕΓΙΣΤΗ ΔΟΜΗΣΗ = 200 Τ.Μ.  
ΟΡΟΦΟΙ 2  
ΜΕΓΙΣΤΟ ΥΨΟΣ 7,50 μ.

**ΥΠΕΥΘΥΝΗ ΔΗΛΩΣΗ ΙΔΙΟΚΤΗΤΗ**

Τα όρια εδείχθησαν και υλοποιήθηκαν από την ιδιοκτήτρια.  
Ευθύνομαι για την ακρίβεια των δηλουμένων ορίων του γεωτεμαχίου  
Η ΔΗΛΟΥΣΑ ΙΔΙΟΚΤΗΤΡΙΑ

**ΥΠΕΥΘΥΝΗ ΔΗΛΩΣΗ Ν. 651/77**

Ο υπογεγραμμένος Δήμος Λεοντής πτυχιούχος Πολιτικός Μηχανικός Τ.Ε. δηλώνω υπεύθυνα ότι το υπό στοιχεία (Α,Β,Γ,Δ,Ε,Ζ,Η,Θ,Ι,Κ,Λ,Μ,Ν,Ξ,Ο,Π,Ρ,Σ,Τ,Υ,Φ,Χ,Α)=5305,62 τ.μ. αγροτεμάχιο ιδιοκτησίας Παυλιέσκου Ντανιέλα - Μιόριτσα, επι αγροτικής οδού, της Τ.Κ. Μαντουλίου, Δ.Ε. Κύμης, Δήμου Κύμης - Αλιβερίου, Π.Ε. Ευβοίας βρίσκεται εντός ζώνης 800μ., εντός ΓΠΣ, σε περιοχή Γενικής κατοικίας, απέχει 3330μ. από την θάλασσα και σύμφωνα με τις κείμενες πολεοδομικές διατάξεις είναι άρτιο και οικοδομήσιμο.

Ο ΜΗΧΑΝΙΚΟΣ

Έργο:			<b>ΤΟΠΟΓΡΑΦΙΚΗ ΑΠΟΤΥΠΩΣΗ</b>		
Θέση: Τ.Κ. ΜΑΝΤΟΥΛΙΟΥ, Δ.Ε. ΚΥΜΗΣ, ΔΗΜΟΣ ΚΥΜΗΣ - ΑΛΙΒΕΡΙΟΥ, Π.Ε. ΕΥΒΟΙΑΣ	Στάδιο: 1	Ημερομηνία: ΙΟΥΝΙΟΣ 2021			
Θέμα σχεδίου:	<b>Τ1</b>		Αρ.Σχεδίου:		
<b>ΤΟΠΟΓΡΑΦΙΚΟ ΔΙΑΓΡΑΜΜΑ</b>			Κλίμακα: <b>1/200</b>		
Εργοδότες: <b>ΠΑΟΥΛΕΣΚΟΥ ΝΤΑΝΙΕΛΑ - ΜΙΟΡΙΤΣΑ</b>					
Εκπόνηση Μελετών: ΔΗΜΟΣ ΛΕΟΝΤΗΣ ΠΟΛΙΤΙΚΟΣ ΜΗΧΑΝΙΚΟΣ Τ.Ε.			Αριθμός Αδείας:		
Υπογραφές:			Υπογραφές:		