

4359780

ΑΠΟΣΠΑΣΜΑ ΧΑΡΤΗ ΚΛΙΜΑΚΑ 1:5.000
ΤΗΣ Γ.Υ.Σ. ΣΤΗ ΘΕΣΗ ΤΟΥ ΟΙΚΟΠΕΔΟΥ

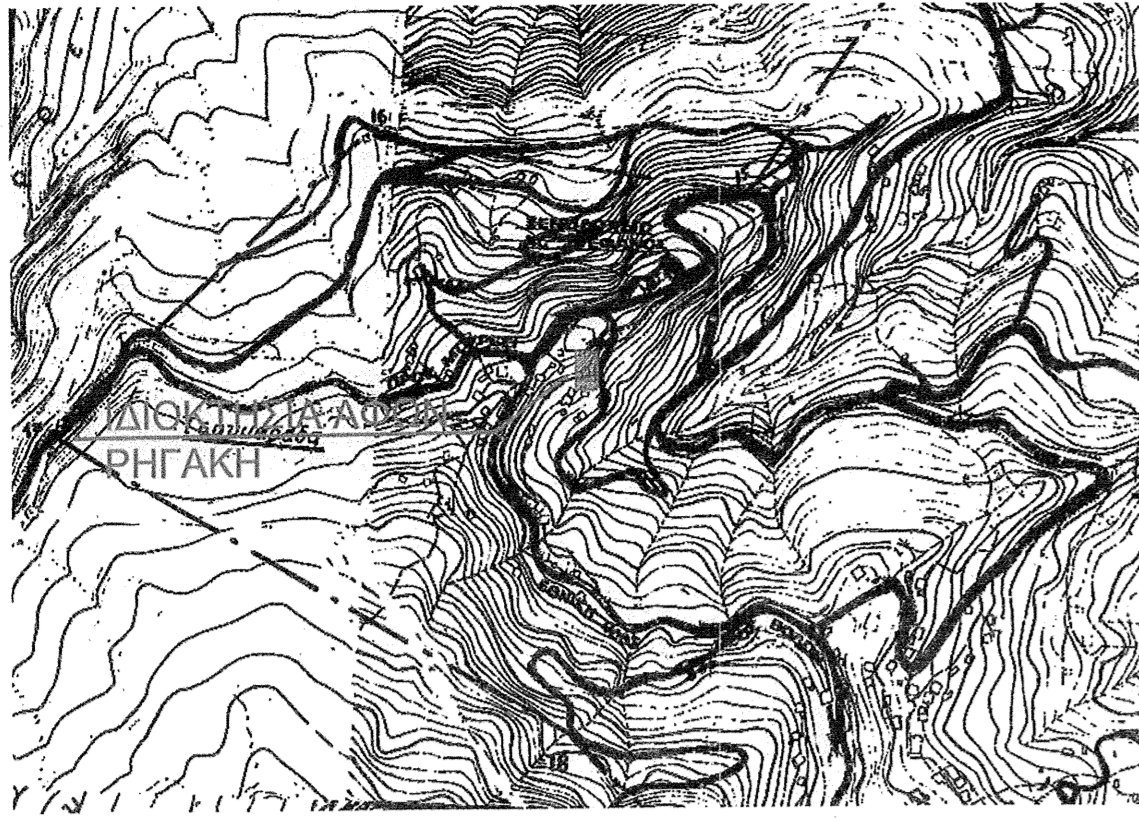

4359760

4359740

4359720

4359700

4359680

4359660

4359640

4359620

ΙΔΙΟΚΤΗΣΙΑ ΚΑΗΡΟΝΟΜΩΝ
ΦΙΛΙΠΠΑΣ ΡΗΓΑΚΗ

ΙΔΙΟΚΤΗΣΙΑ ΚΑΗΡΟΝΟΜΩΝ
ΦΙΛΙΠΠΑΣ ΡΗΓΑΚΗ

ΓΕΩΡΓΙΟΣ
Κατ'εξουσιοδότηση του υπαρχόντος
σχεδίου κατασκευής του δικτύου ΗΕΡΟΣ
1756497/12-2-2011
ΕΠΕΜΕΤΡΗΤΗΣ
ΕΠΙΧΕΙΡΗΣΙΑΚΟ ΠΡΟΓΡΑΜΜΑ
ΔΑΣΟΚΟΜΗΣ

$x=428615,415$
 $y=4359647,05$
E=89,45M2

ΙΔΙΟΚΤΗΣΙΑ ΚΑΗΡΟΝΟΜΩΝ
ΦΙΛΙΠΠΑΣ ΡΗΓΑΚΗ

ΣΥΝΤΕΤΑΓΜΕΝΕΣ ΟΡΙΩΝ ΙΔΙΟΚΤΗΣΙΑΣ

α/α	X	Y
A1	428640.69	4359732.73
A2	428640.69	4359732.73
A3	428642.04	4359726.54
A4	428644.29	4359714.88
A5	428644.60	4359712.54
A6	428645.63	4359704.67
A7	428646.15	4359698.53
A8	428646.02	4359695.84
A9	428645.48	4359689.96
A10	428644.27	4359683.63
A11	428643.46	4359681.17
A12	428642.43	4359678.62
A13	428641.33	4359676.00
A14	428639.44	4359671.46
A15	428636.63	4359666.77
A16	428633.85	4359661.37
A17	428631.42	4359656.24
A18	428629.85	4359652.69
A19	428629.05	4359649.69
A20	428628.72	4359647.05
A21	428628.55	4359642.57
A22	428616.96	4359643.06
A23	428613.76	4359632.46
A24	428603.46	4359635.03
A25	428606.86	4359647.08
A26	428608.48	4359670.52
A27	428605.47	4359675.28
A28	428609.00	4359700.55
A29	428609.79	4359742.65
A30	428626.40	4359750.12
A31	428631.66	4359752.16

ΠΙΝΑΚΑΣ ΣΥΝΤΕΤΑΓΜΕΝΩΝ (ΣΤ.Σ. 97)

ΣΗΜΕΙΟ	X	Y
A20A	428628.028	4359648.738
A20	428628.72	4359647.05
A21	428628.55	4359642.57
A22	428616.96	4359643.06
A22A	428616.416	4359647.978

ΣΥΜΒΟΛΙΣΜΟΙ

- Πολυγωνικό Σημείο
- Μανδρόσταχος
- Οριο Ιδιοκτησίας
- Συρματόπλεγμα
- Στύλος ΔΕΗ
- Στύλος Ο.Τ.Ε.
- Κορυφή Ιδιοκτησίας
- Φρούδι Πρανούς

α) Η αποτύπωση έγινε με γεωδαιτικό σταθμό TOPCON GTP 3105N.
 β) Οι συντεταγμένες που αναφέρονται στο Τοπογραφικό Διάγραμμα είναι στο Ελληνικό Γεωδαιτικό Σύστημα Αναφοράς Ε.Γ.Σ.Α. '87.
 Η εξέλιξη από το Ε.Γ.Σ.Α. '87 πραγματοποιήθηκε με μετρήσεις που διεξήχθησαν την 18-02-2017 και στο χρονικό διάστημα από 10:00 έως 10:45 π.μ. κάνοντας χρήση του δικτύου ΗΕΡΟΣ - Για τις μετρήσεις χρησιμοποιήθηκε οδότης Trimble R4 διπλής συχνότητας Λήμης (L1 & L2) με Serial Number 94433-66
 γ) Τα μήκη των πλευρών και τα εμβαδά, υπολογίζονται αναλυτικά από τις συντεταγμένες των σημείων.

ΕΜΒΑΔΟ (A1.A2.A3.A4.A5.A6.A7.A8.A9.A10.A11.A12.A13.A14.A15.A16.A17.A18.-
 A19.A20.A21.A22.A23.A24.A25.A26.A27.A28.A29.A30.A31.A) = 3460.42 τ.μ.

ΜΕΛΕΤΗΤΗΣ : **ΑΘΑΝΑΣΙΟΣ ΧΟΥΤΖΟΥΜΗΣ**
 ΤΟΠΟΓΡΑΦΟΣ ΜΗΧΑΝΙΚΟΣ Τ.Ε.
 ΝΙΚΗΤΑΡΑ 47 ΓΕΡΑΚΑΣ - ΤΗΛ. 6937387372

ΕΡΓΟ : ΝΟΜΙΜΟΠΟΙΗΣΗ ΤΜΗΜΑΤΩΝ ΞΕΝΟΔΟΧΕΙΑΚΗΣ ΜΟΝΑΔΑΣ ΜΕ ΤΟ Ν. 4178 /13

ΤΟΠΟΓΡΑΦΙΚΟ ΔΙΑΓΡΑΜΜΑ ΟΡΙΩΝ ΙΔΙΟΚΤΗΣΙΑΣ ΜΟΝΟ

ΙΔΙΟΚΤΗΣΙΑΣ : **ΕΥΑΓΓΕΛΟΥ ΡΗΓΑΚΗ**
ΝΙΚΟΛΑΟΥ ΡΗΓΑΚΗ

ΠΟΥ ΒΡΕΣΚΕΤΑΙ ΕΝΤΟΣ ΟΡΙΩΝ ΤΟΥ ΟΙΚΙΣΜΟΥ * ΤΣΑΓΚΑΡΑΔΑ * ΤΟΥ ΔΗΜΟΥ ΖΑΓΟΡΑΣ - ΜΟΥΡΕΣΙΟΥ

ΧΡΟΝΟΣ ΜΕΛΕΤΗΣ : ΔΕΚΕΜΒΡΙΟΣ 2019
 ΚΛΙΜΑΚΑ 1 : 200

Ο ΜΕΛΕΤΗΤΗΣ
ΑΘΑΝΑΣΙΟΣ Α. ΧΟΥΤΖΟΥΜΗΣ
 ΤΟΠΟΓΡΑΦΟΣ ΜΗΧΑΝΙΚΟΣ Τ.Ε.
 ΑΡΙΤΗΣ 15-14, 15125, ΜΑΡΟΥΣΙ
 ΤΗΛ. 6921752, ΑΦΜ 958789808
 Δ.ΟΥ : ΑΝΑΡΧΗΣΙΟΥ