

1. ΕΜΒΛΑΔΙΟ ΤΟΜΕΑΚΟΥ  
 Εμβαδόν: 1-2-3-4-5-.....42-43-44-45-1- 7062,24 μ²

2. ΟΡΟΣ ΔΙΑΜΕΤΡΟΥ - ΑΡΤΙΣΤΗΤΑΣ  
 Διάμετρος: 1-2-3-4-5-.....42-43-44-45-1- 191,675 μέτρα (προσαρτηθείσα με το Π.Δ. 14/2-87 Φ.Ε.Κ. 133/87)  
 "Οικόμης ΦΑΡΡΩΝ" - Αρ. Αποφ. ΚΕ219 (Φ.Ε.Κ. 8932/17-9-87)  
 ΑΡΤΙΣΤΗΤΑΣ: 595 00M2  
 Πρόσκαση: 12,00μ  
 Κλίση: 70%  
 Σ.Δ.: 0-100 \* 1,80  
 100-200 \* 0,90  
 200-300 \* 0,60  
 300-.....0,40 Μικ. Δ. = 400,00μ  
 Υψος: 7,5+2,00 μέτρα  
 Απόσταση από άξονα 0,00 η = 2,50μ.  
 ΠΑΡΕΚΚΛΙΣΗ: όπως εμφανίζονται στην 3-4-85 γήσινα θεμελιώσεις του από 24-4-85 Π.Δ.

3. ΔΗΛΩΣΗ ΥΠΟΓΡΑΦΗΣ ΟΡΙΩΝ  
 Η κάτωθι υπογεγραμμένη δηλώνει υπεύθυνα ότι όλα υπεβλήθη τα όρια του γηπέδου και είναι ορθά όληως, αυτά φαίνονται στο παρόν τοπογραφικό διάγραμμα.

Η ΔΗΛΩΣΙΑ

4. ΔΗΛΩΣΗ ΜΗΧΑΝΙΚΟΥ ΤΟΥ Ν.651/77  
 Ο κάτωθι υπογεγραμμένος Επαγγελματίας Οικονομολόγος Πολιτικός Μηχανικός, Δηλώνει υπεύθυνα σύμφωνα με το άρθρο 5 του Ν.651/77 ότι:  
 1. Το τεμάχιο με στοιχεία (1-2-3-4-5-.....42-43-44-45-1) Εμβαδού 7062,24 μ² Ιδιοκτησίας Ευφροσύνης Λουκάτου βρίσκεται στη θέση "Κάμπος" του Δ.Δ. Φάρρων Δήμου Φάρρων εντός των ορίων του Ακτινικού Οικόμης "ΦΑΡΡΑΙ" και είναι κατά κανόνα άρτο και οικοδομήσιμο σύμφωνα με τις ισχύουσες πολεοδομικές διατάξεις.  
 2. Η ανωτέρω Ιδιοκτησία δεν εμπίπτει στις διατάξεις του Ν.1337/83 περί ασφάλους σε γη και σε χρήμα.  
 3. Σύμφωνα με το Ν.2242/97 το παρτίσιον ακίνητο δεν αποτελεί αρχαιολογικό χώρο, βιότοπο, ρέμα, δημόσιο κτήμα, αγιολό ή παραλία και δεν απαγορεύεται η δημιουργία κατοικίας.  
 4. Η Ιδιοκτησία δεν βρίσκεται κοντά σε Αιγιαλό.  
 5. Τα όρια υπεβλήθησαν από την Ιδιοκτήτρια.

Πάτρα ΙΑΝΟΥΑΡΙΟΣ 2010  
 Ο Μηχανικός

ΟΙΚΟΝΟΜΟΥ ΝΙΚ. ΕΠΑΜΕΙΝΩΝΔΑΣ  
 ΔΙΠΛΩΜ. ΠΟΛΙΤΙΚΟΣ ΜΗΧΑΝΙΚΟΣ  
 Α. ΤΕΧΝΙΚΟΣ ΣΥΜΒΟΥΛΟΣ  
 ΠΑΝΕΠΙΣΤΗΜΙΟΥ ΗΕΡΙΩΤ-ΨΑΤΤ  
 ΜΕΛΟΣ Τ.Ε.Ε. ΑΡΙΘΜΟΣ ΜΗΤΡΩΟΥ 102442  
 ΦΙΛΟΠΩΛΕΩΝ 43 - ΠΑΤΡΑ  
 Α.Φ.Μ. 079629146 Η.Δ.Ο.Υ. ΠΑΤΡΩΝ

ΙΔΙΟΚΤΗΤΗΣ		ΛΟΥΚΑΤΟΥ ΕΥΦΡΟΣΥΝΗ	
ΕΡΓΟ		ΑΠΟΤΥΠΩΣΗ ΟΙΚΟΠΕΔΟΥ	
ΘΕΣΗ		"ΚΑΜΠΟΣ" Δ.Δ. ΦΑΡΡΩΝ ΔΗΜΟΥ ΦΑΡΡΩΝ ΝΟΜΟΥ ΑΧΑΪΑΣ	
ΜΕΛΕΤΗΤΗΣ		ΕΠΑΜΕΙΝΩΝΔΑΣ ΟΙΚΟΝΟΜΟΥ ΠΟΛΙΤΙΚΟΣ ΜΗΧΑΝΙΚΟΣ	
ΘΕΜΑ ΣΧΕΔΙΟΥ	ΑΡΙΘΜΟΣ ΣΧΕΔΙΟΥ	T1	ΚΛΙΜΑΚΑ
ΤΟΠΟΓΡΑΦΙΚΟ ΔΙΑΓΡΑΜΜΑ			1 : 500
ΧΡΟΝΟΣ ΜΕΛΕΤΗΣ	ΙΑΝΟΥΑΡΙΟΣ 2010		
ΥΠΟΓΡΑΦΗ	ΣΦΡΑΓΙΔΑ		
ΟΙΚΟΝΟΜΟΥ ΝΙΚ. ΕΠΑΜΕΙΝΩΝΔΑΣ ΔΙΠΛΩΜ. ΠΟΛΙΤΙΚΟΣ ΜΗΧΑΝΙΚΟΣ Α. ΤΕΧΝΙΚΟΣ ΣΥΜΒΟΥΛΟΣ ΠΑΝΕΠΙΣΤΗΜΙΟΥ ΗΕΡΙΩΤ-ΨΑΤΤ ΜΕΛΟΣ Τ.Ε.Ε. ΑΡΙΘΜΟΣ ΜΗΤΡΩΟΥ 102442 ΦΙΛΟΠΩΛΕΩΝ 43 - ΠΑΤΡΑ Α.Φ.Μ. 079629146 Η.Δ.Ο.Υ. ΠΑΤΡΩΝ			

Α/Α	ΑΝΤΙΣΤΑΣΗ	ΜΕΤΡΗΣΗ	ΜΕΤΡΗΣΗ
1	191,675	191,675	191,675
2	191,675	191,675	191,675
3	191,675	191,675	191,675
4	191,675	191,675	191,675
5	191,675	191,675	191,675
6	191,675	191,675	191,675
7	191,675	191,675	191,675
8	191,675	191,675	191,675
9	191,675	191,675	191,675
10	191,675	191,675	191,675
11	191,675	191,675	191,675
12	191,675	191,675	191,675
13	191,675	191,675	191,675
14	191,675	191,675	191,675
15	191,675	191,675	191,675
16	191,675	191,675	191,675
17	191,675	191,675	191,675
18	191,675	191,675	191,675
19	191,675	191,675	191,675
20	191,675	191,675	191,675
21	191,675	191,675	191,675
22	191,675	191,675	191,675
23	191,675	191,675	191,675
24	191,675	191,675	191,675
25	191,675	191,675	191,675
26	191,675	191,675	191,675
27	191,675	191,675	191,675
28	191,675	191,675	191,675
29	191,675	191,675	191,675
30	191,675	191,675	191,675
31	191,675	191,675	191,675
32	191,675	191,675	191,675
33	191,675	191,675	191,675
34	191,675	191,675	191,675
35	191,675	191,675	191,675
36	191,675	191,675	191,675
37	191,675	191,675	191,675
38	191,675	191,675	191,675
39	191,675	191,675	191,675
40	191,675	191,675	191,675
41	191,675	191,675	191,675
42	191,675	191,675	191,675
43	191,675	191,675	191,675
44	191,675	191,675	191,675
45	191,675	191,675	191,675
1	200,174,08	42,195,19,77	8,91

Ε = 7062,24 μ²

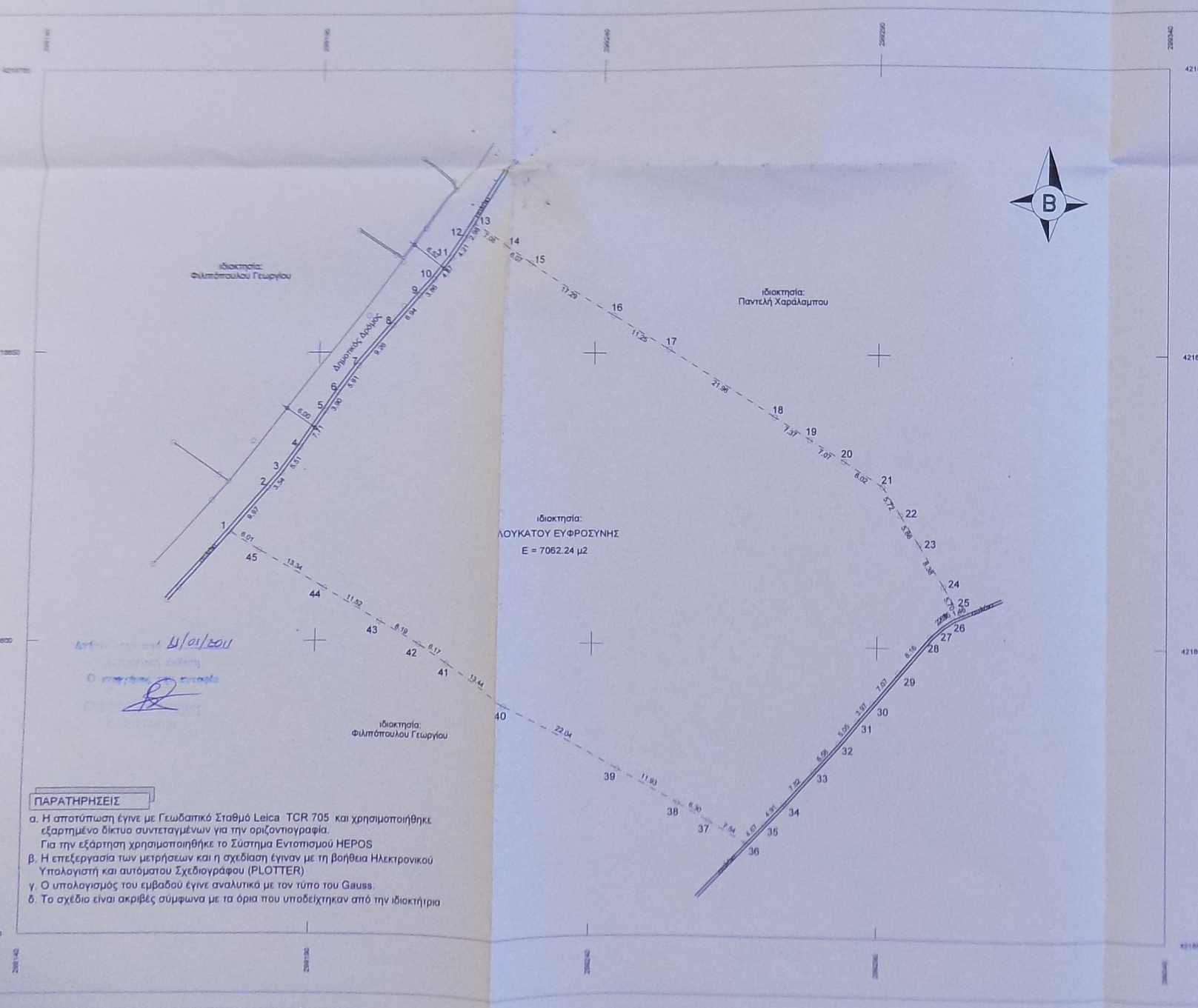
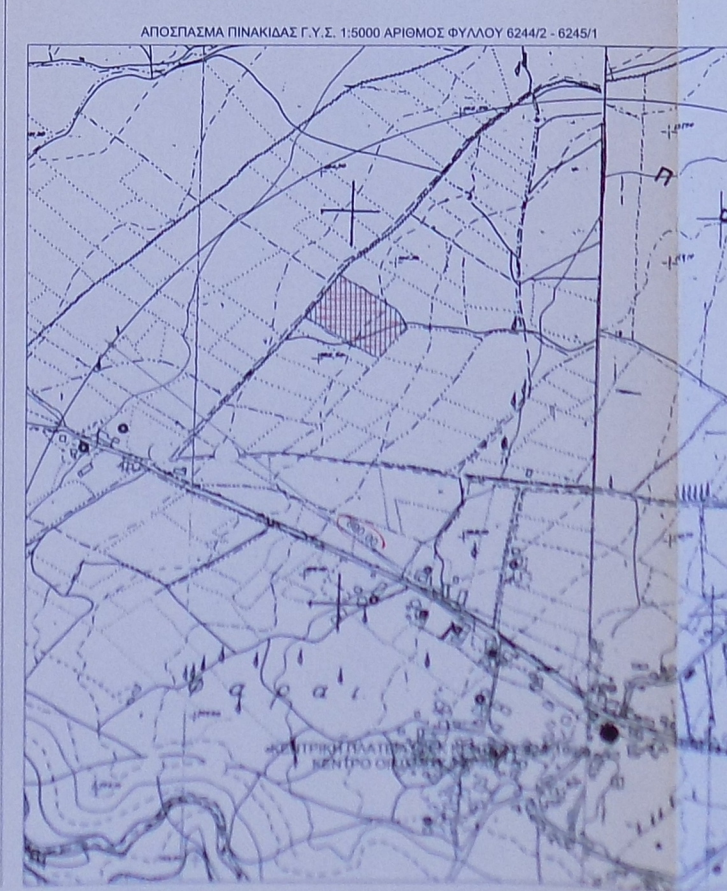
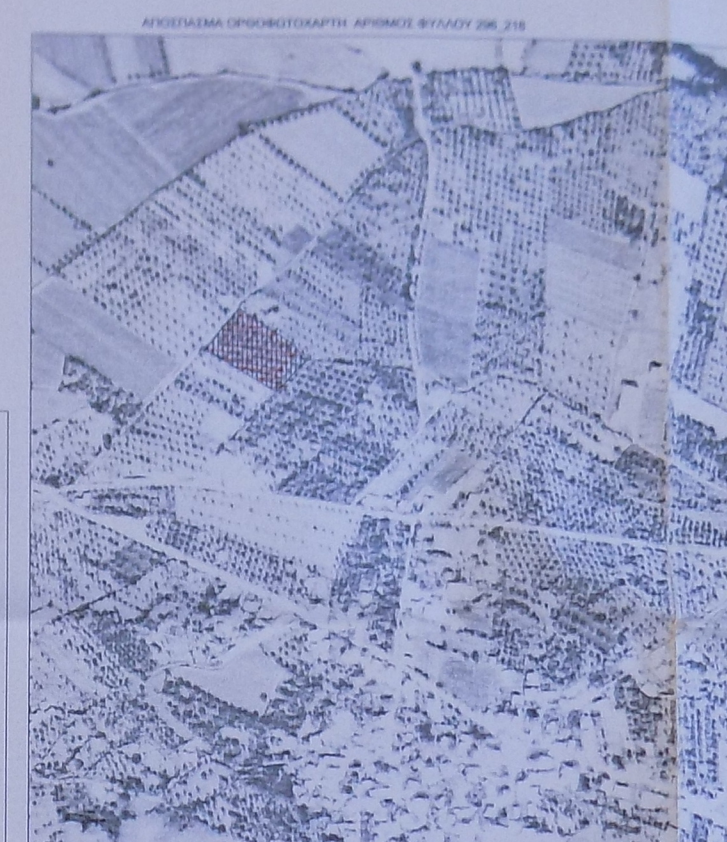

ΠΑΡΑΤΗΡΗΣΕΙΣ  
 α. Η αποτύπωση έγινε με Γεωδαιτικό Σταθμό Leica TCR 705 και χρησιμοποιήθηκε εξαρτημένο δίσκιο συντεταγμένων για την οριζόντιογραφο.  
 β. Για την εξάρτηση χρησιμοποιήθηκε το Σύστημα Εντοπισμού HEPOS  
 γ. Η επεξεργασία των μετρήσεων και η σχεδίαση έγιναν με τη βοήθεια Ηλεκτρονικού Υπολογιστή και αυτοματου Σχεδιογράφου (PLOTTER)  
 δ. Ο υπολογισμός του εμβαδού έγινε αναλυτικά με τον τύπο του Gauss.  
 ε. Το σχέδιο είναι ακριβές σύμφωνα με τα όρια που υποδείχθηκαν από την Ιδιοκτήτρια