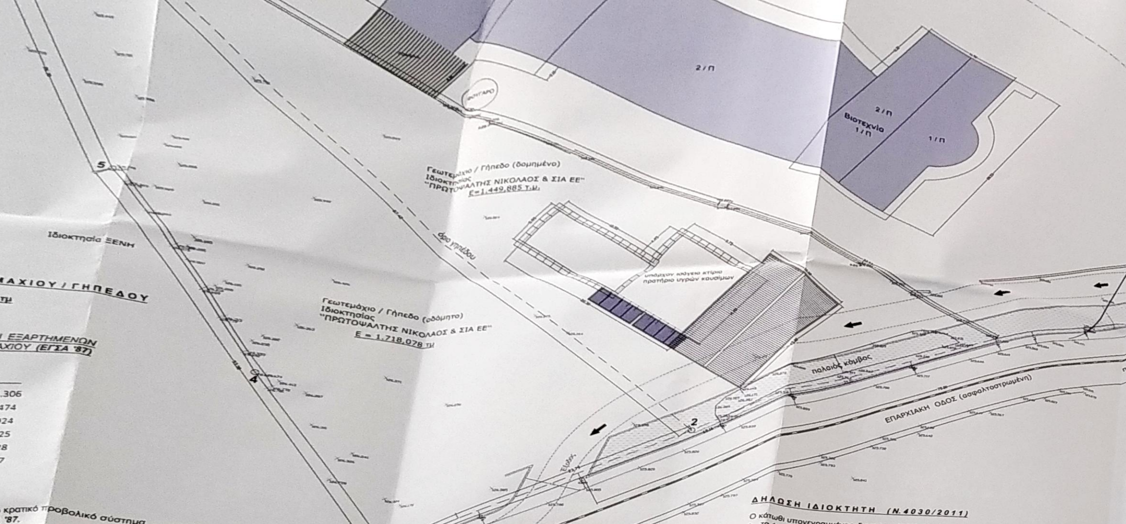

ΕΜΒΑΔΟΝ ΓΕΩΤΕΜΑΧΙΟΥ / ΓΗΠΕΔΟΥ

(1,2,3,4,5,6,1) **Ε = 1.718,078 τμ**

ΠΙΝΑΚΑΣ ΣΥΝΤΕΤΑΓΜΕΝΩΝ ΕΞΑΡΤΗΜΕΝΩΝ ΚΟΡΥΦΩΝ / ΟΡΙΩΝ ΓΕΩΤΕΜΑΧΙΟΥ (ΕΓΣΑ '87)

α/α	Χ	Ψ
1.	789521.818	3932123.306
2.	789584.596	3932062.474
3.	789557.042	3932047.924
4.	789542.735	3932068.825
5.	789527.715	3932092.528
6.	789516.960	3932116.527

ΠΑΡΑΤΗΡΗΣΕΙΣ:

1. Το διάγραμμα είναι ενταγμένο στο κρατικό προβολικό σύστημα αναφοράς / συντεταγμένων *ΕΓΣΑ '87*.
2. Οι διαστάσεις και το εμβαδόν υπολογίστηκαν αναλυτικά από τις συντεταγμένες των περιμετρικών ορίων κορυφών & την χρήση Η/Υ.
3. Η εξάρτηση από το *ΕΓΣΑ '87* πραγματοποιήθηκε κάνοντας χρήση του ελληνικού συστήματος εντοπισμού *HEPOS & GPS*.
4. Η διεύθυνση του Βορρά και τα υψόμετρα προσδιορίσθηκαν με πιστοποιημένο δορυφορικό δέκτη *(GPS)* της εταιρίας **METRICA**

METRICA Leica

ΔΗΛΩΣΗ ΙΔΙΟΚΤΗΤΗ (Ν.4030/2011)

Ο κάτωθι υπογεγραμμένος ιδιοκτήτης **ΝΙΚΟΣ ΔΗΜ. ΠΡΩΤΟΨΑΛΤΗΣ** δηλώνω ότι:

- τα όρια του γεωτεμαχίου / γηπέδου με περιμετρικά στοιχεία κορυφών **(1,2,3,4,5,6,1)** και εμβαδόν Ε = 1.718,078 τμ. που βρίσκεται εκτός σχεδίου πόλεως και εκτός ορίων οικισμού στη θέση: ***"Πλατύολο"***, Δήμου ΚΑΡΠΑΘΟΥ, Π.Ε. Καρπάθου, Περιφέρειας Νοτίου Αιγαίου υπεδείχθησαν από εμένα, και
- ευθύνομαι για την ακρίβεια των δηλουμένων ορίων του γεωτεμαχίου / γηπέδου και
- για την ύπαρξη και την αιτία του δικαιώματός μου να ζητήσω την έκδοση πράξης χαρακτηρισμού της έκτασης.

Ο Δηλών Ιδιοκτήτης

ΥΠΟΜΝΗΜΑ - ΜΕΘΟΔΟΛΟΓΙΑ ΕΞΑΡΤΗΣΗΣ

Η εξάρτηση από το **Ε.Γ.Σ.Α '87** πραγματοποιήθηκε με ηλεκτρονικά όργανα και παρατηρήσεις που διεξήχθησαν κάνοντας χρήση του σταθμού αναφοράς **RTCM-Ref0067** του ιδιωτικού δικτύου MetricaNet της εταιρίας **METRICA** με συντεταγμένες (X,Y,H) = (782953.1687, 3930521.6138, 32.9023) και την μέθοδο **RTK** *(Real Time Kinematic)*.

ΑΠΟΣΠΑΣΜΑ ΚΤΗΜΑΤΟΛΟΓΙΟΥ

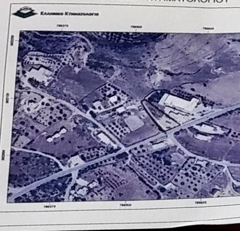

ΔΗΛΩΣΗ ΜΗΧΑΝΙΚΟΥ (Ν.651/1977)

Ο κάτωθι υπογεγραμμένος μηχανικός **ΝΙΚΟΣ ΒΑΣ.ΠΑΧΟΥΛΗΣ** δηλώνω σύμφωνα με τον νόμο ... το γεωτεμάχιο / γήπεδο με περιμετρικά στοιχεία κορυφών **(1,2,3,4,5,6,1)** και εμβαδόν **Ε = 1.718,078 τμ.** που βρίσκεται εκτός σχεδίου πόλεως και εκτός ορίων οικισμού στη θέση **"Πλατύολο"**, Δήμου ΚΑΡΠΑΘΟΥ, Π.Ε. Καρπάθου, Περιφέρειας Νοτίου Αιγαίου ότι:

α) είναι ... αρτιο και οικοδομήσιμο κατά την **παρέκκλιση** ως προς το εμβαδόν και τις διαστάσεις σύμφωνα με τις πολεοδομικές διατάξεις και τους όρους δόμησης που ισχύουν σήμερα,
β) είναι ... και δεν προέρχεται από κατάτμηση μεγαλύτερης ενιαίας έκτασης,
γ) δεν ... στις διατάξεις του νόμου **1337/1983** περί εισφορών σε γη και σε χρήμα,
δ) εντός ... δεν διέρχονται εναέριες γραμμές μεταφοράς υψηλής τάσης της ΔΕΗ, και
ε) εντός ... ή σε απόσταση μικρότερη των 20μ. από αυτό δεν διέρχεται ρέμα.

Ο Δηλών Μηχανικός

ΝΙΚΟΣ ΒΑΣ.ΠΑΧΟΥΛΗΣ
ΠΟΛΙΤΙΚΟΣ ΜΗΧΑΝΙΚΟΣ ΤΕ
ΑΡΙΘΜΟΣ ΤΕΕ : 7621 - ΜΕΛΟΣ
ΜΗΤΡΩΟΥ ΠΤΥΧΙΟΥΧΩΝ ΜΗΧΑΝΙΚΩΝ
ΚΑΡΠΑΘΟΣ - Τ.Κ. 85700 - ΤΗΛ. 2245061004
Α.Φ.Μ. 023683792 - Δ.Ο.Υ. ΡΟΔΟΥ(7542)

ΤΕΧΝΙΚΟ ΓΡΑΦΕΙΟ
Νίκος Βασ. Παχούλης
& Συνεργάτες (1980)
ΚΑΡΠΑΘΟΣ - Τ.Κ. 85700
ΑΡΚΑΣΑ - Τηλ.: 22450.61004
e-mail: nikpah@otenet.gr

Μελέτη
Επίβλεψη
Τοπογραφικά
Φωτορεαλισμός
Σχεδίαση AutoCAD

ΚΥΡΙΟΣ ΕΡΓΟΥ	***ΠΡΩΤΟΨΑΛΤΗΣ ΝΙΚΟΛΑΟΣ & ΣΙΑ Ε.Ε.***
ΕΙΔΟΣ ΕΡΓΟΥ	**ΑΠΟΤΥΠΩΣΗ ΓΕΩΤΕΜΑΧΙΟΥ** *γήπεδο χωρίς κτίσμα **(αδόμητο)** και πρόσωπο σε επαρχιακή οδό*
ΘΕΣΗ ΕΡΓΟΥ	***"Πλατύολο"*** Δήμος ΚΑΡΠΑΘΟΥ *εκτός σχεδίου-εκτός οικισμού*
ΜΕΛΕΤΗΤΗΣ	ΝΙΚΟΣ ΒΑΣ. ΠΑΧΟΥΛΗΣ *ΠΟΛΙΤΙΚΟΣ ΜΗΧΑΝΙΚΟΣ ΤΕ*
ΘΕΜΑ ΣΧΕΔΙΟΥ	***ΤΟΠΟΓΡΑΦΙΚΟ ΔΙΑΓΡΑΜΜΑ*** *(εξάρτηση ΕΓΣΑ '87)* — ΑΡΙΘΜΟΣ ΣΧΕΔΙΟΥ: **Τ1**
ΚΛΙΜΑΚΑ ΣΧΕΔΙΟΥ	1/200
ΧΡΟΝΟΣ ΜΕΛΕΤΗΣ	ΟΚΤΩΒΡΙΟΣ 2020
ΣΦΡΑΓΙΔΑ / ΥΠΟΓΡΑΦΗ ΜΗΧΑΝΙΚΟΥ	ΘΕΩΡΗΣΗ ΥΠΗΡΕΣΙΑΣ

ΝΙΚΟΣ ΒΑΣ.ΠΑΧΟΥΛΗΣ
ΠΟΛΙΤΙΚΟΣ ΜΗΧΑΝΙΚΟΣ ΤΕ
ΑΡΙΘΜΟΣ ΤΕΕ : 7621 - ΜΕΛΟΣ
ΜΗΤΡΩΟΥ ΠΤΥΧΙΟΥΧΩΝ ΜΗΧΑΝΙΚΩΝ
ΚΑΡΠΑΘΟΣ - Τ.Κ. 85700 - ΤΗΛ. 2245061004
Α.Φ.Μ. 023683792 - Δ.Ο.Υ. ΡΟΔΟΥ(7542)

17-08-21