

ΕΡΓΟΔΟΤΗΣ

ΑΘΑΝΑΣΙΟΣ ΑΓΓΕΛΟΠΟΥΛΟΣ
και ΜΑΡΙΑ ΣΥΖ. ΝΙΚΗΤΑ ΜΑΓΚΛΗ

ΕΡΓΟ

ΑΠΟΤΥΠΩΣΗ
ΓΗΠΕΔΟΥ

ΘΕΣΗ

ΠΕΡΟΥ Τ.Κ.ΠΑΡΑΣΚΕΥΗΣ
ΔΗΜΟΥ ΑΙΓΙΑΛΕΙΑΣ

ΜΕΛΕΤΗΤΗΣ

ΔΗΜΗΤΡΙΟΣ ΓΙΟΒΑΣ

ΘΕΜΑ ΣΧΕΔΙΟΥ

ΤΟΠΟΓΡΑΦΙΚΟ
ΔΙΑΓΡΑΜΜΑ

ΑΡΙΘΜΟΣ
ΣΧΕΔΙΟΥ

ΚΛΙΜΑΚΑ

1: 200

ΧΡΟΝΟΣ ΜΕΛΕΤΗΣ

ΦΕΒΡΟΥΑΡΙΟΣ 2018

ΣΦΡΑΓΙΔΑ

ΕΛΛΗΝΙΚΗ ΔΗΜΟΚΡΑΤΙΑ
Αρ. Πρωτ. 134503/2-8-21

Επιβάλλεται το παρόν
σχεδίο να με ταυτοποιήσει
στο χρόνο του εν λόγω
σχεδίου ο σχεδιαστής
με την υπογραφή του
και την σφραγίδα του
ΕΛΛΗΝΙΚΗ ΔΗΜΟΚΡΑΤΙΑ
ΥΠΟΥΡΓΕΙΟ ΠΑΙΔΕΙΑΣ, ΕΡΕΥΝΑΣ ΚΑΙ ΘΡΗΣΚΕΥΜΑΤΩΝ
ΙΝΣΤΙΤΟΥΤΟ ΤΕΧΝΟΛΟΓΙΑΣ ΥΠΟΛΟΓΙΣΤΩΝ ΚΑΙ ΕΚΔΟΣΕΩΝ ΔΙΔΑΚΤΙΚΩΝ ΒΙΒΛΙΩΝ (ΙΤΥΣΣΕ)



ΥΠΟΓΡΑΦΗ

ΔΗΜΗΤΡΙΟΣ Γ. ΓΙΟΒΑΣ
ΠΟΛΙΤΙΚΟΣ ΜΗΧΑΝΙΚΟΣ
ΠΙΣΤΗΥΟΥ ΘΡΑΚΗΣ
ΑΡ. ΜΗΤΡΩΟΥ: 68557

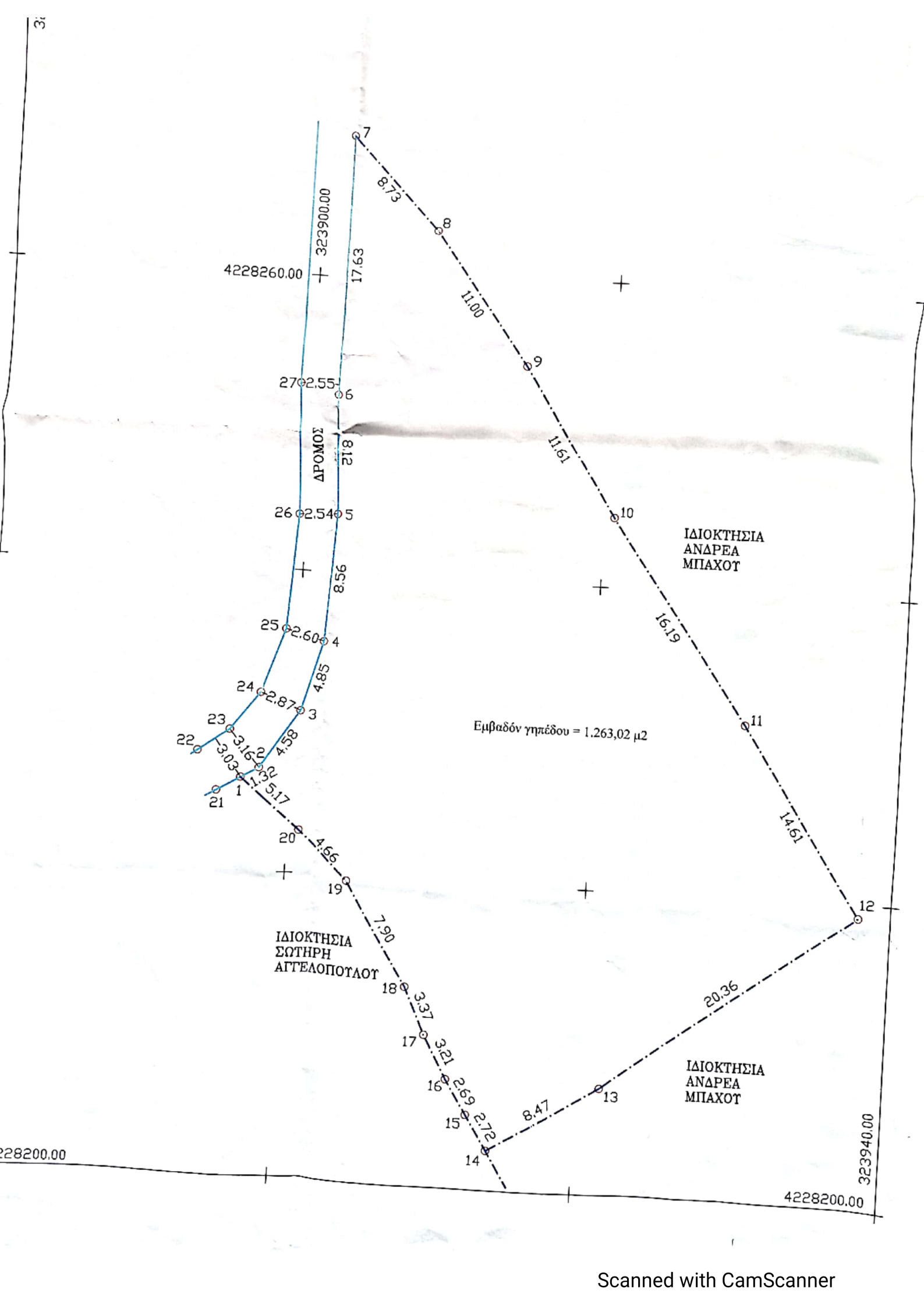

ΣΥΝΤΕΤΑΓΜΕΝΕΣ ΚΑΤΑ ΕΓΣΑ 87

1	X=323896.7857	Y=4228226.1102
2	X=323897.9240	Y=4228226.7844
3	X=323900.4005	Y=4228230.6401
4	X=323901.6438	Y=4228235.3237
5	X=323902.1158	Y=4228243.8742
6	X=323901.8000	Y=4228251.9895
7	X=323901.8136	Y=4228269.6153
8	X=323907.8032	Y=4228263.2678
9	X=323914.2226	Y=4228254.3334
10	X=323920.6493	Y=4228244.6639
11	X=323929.9060	Y=4228231.3785
12	X=323937.9098	Y=4228219.1550
13	X=323921.6074	Y=4228206.9551
14	X=323914.3533	Y=4228202.5869
15	X=323912.8999	Y=4228204.8811
16	X=323911.4585	Y=4228207.1563
17	X=323909.8887	Y=4228209.9584
18	X=323908.4601	Y=4228213.0087
19	X=323904.2152	Y=4228219.6747
20	X=323900.7556	Y=4228222.7967



ΑΠΟΣΠΑΣΜΑ ΟΡΘΟΦΩΤΟΓΡΑΦΙΑΣ Ε.Κ.Χ.Α. Α.Ε. ΚΛΙΜΑΚΑ 1 : 5000

ΑΠΟΣΠΑΣΜΑ ΟΡΘΟΦΩΤΟΓΡΑΦΙΑΣ ΚΥΡΩΜΕΝΟΥ ΔΑΣΙΚΟΥ ΧΑΡΤΗ ΑΠΟ Ε.Κ.Χ.Α. Α.
ΚΛΙΜΑΚΑ 1 : 10000



ΥΠΟΜΝΗΜΑ

1. Επιφάνεια γηπέδου (1, 2, 3, 4, 5, 6, 7, 8, 9, 10, 11, 12, 13, 14, 15, 16, 17, 18, 19, 20, 1) = 1.263,02 μ²
Το εμβαδόν του γηπέδου υπολογίστηκε με τον τύπο του Ήρωνα .
2. Τα όρια του γηπέδου υπεδείχθησαν από τους ιδιοκτήτες .
3. Το γήπεδο βρίσκεται στη θέση Πέρου της Τ.Κ.Παρασκευής του Δήμου Αιγιαλείας.
4. Για τις μετρήσεις χρησιμοποιήθηκε ηλεκτρονικό δορυφορικό GPS, μοντέλο R8 τριπλής συχνότητας με ακρίβεια μετρήσεων 1 εκ. του γνωστού οίκου TRIMBLE.
5. Για την εξάρτηση των συντεταγμένων από το κρατικό σύστημα, χρησιμοποιήθηκε το Ελληνικό σύστημα εντοπισμού HEPOS σε σύνδεση μέσω διαδικτύου σε πραγματικό χρόνο (real time) που έχει αναπτυχθεί από την Εθνικού Κτηματολογίου και Χαρτογράφησης Α.Ε.
6. Δηλώνω υπεύθυνα σύμφωνα με το άρθρο 8 του Ν. 1599/1986 ότι το γήπεδο βρίσκεται εκτός ανάρτησης του αναρτημένου και μερικά κυρωμένου δασικού χάρτη.

ΔΗΛΩΣΗ Ν. 651 / 77

Ο υπογράφων Δημήτριος Γιοβάς , Πολιτικός Μηχανικός , δηλώνω υπεύθυνα σύμφωνα με τον Ν. 651/77 ότι το περιγραφόμενο παραπλεύρως γήπεδο ιδιοκτησίας Αγγελόπουλου Αθανάσιου και Μαρίας σύζ. Νικήτα Μαγκλή με τα στοιχεία (1, 2, 3, 4, 5, 6, 7, 8, 9, 10, 11, 12, 13, 14, 15, 16, 17, 18, 19, 20, 1):

- α) βρίσκεται εκτός σχεδίου πόλεως, εκτός οικισμού, αλλά εντός της ζώνης του οικισμού Παρασκευής και είναι μη άρτιο και μη οικοδομήσιμο,
- β) δεν εμπίπτει στις διατάξεις του νόμου 1337/83 περί εισφορών σε γη και χρήμα,
- γ) εντός αυτού δε διέρχονται εναέριες γραμμές μεταφοράς υψηλής τάσης της ΔΕΗ ή αγωγός φυσικού αερίου και
- δ) εντός αυτού ή σε απόσταση μικρότερη των 20μ. από αυτό δε διέρχεται ρέμα.

Αίγιο 5 Φεβρουαρίου 2018

Ο Δηλών

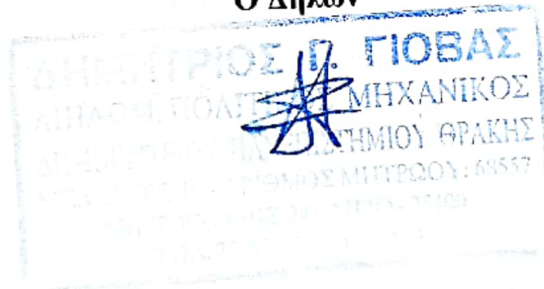

ΔΗΛΩΣΗ ΙΔΙΟΚΤΗΤΩΝ

Οι κάτωθι υπογεγραμμένοι Αγγελόπουλος Αθανάσιος και Μαρία σύζ. Νικήτα Μαγκλή, ιδιοκτήτες του παραπάνω γηπέδου που φαίνεται στο τοπογραφικό διάγραμμα, δηλώνουμε υπεύθυνα ότι τα όρια του γηπέδου μας είναι αυτά που υπεδείχθησαν και είναι ορθά.

Οι Δηλούντες