

## ΤΟΠΟΓΡΑΦΙΚΟ ΔΙΑΓΡΑΜΜΑ

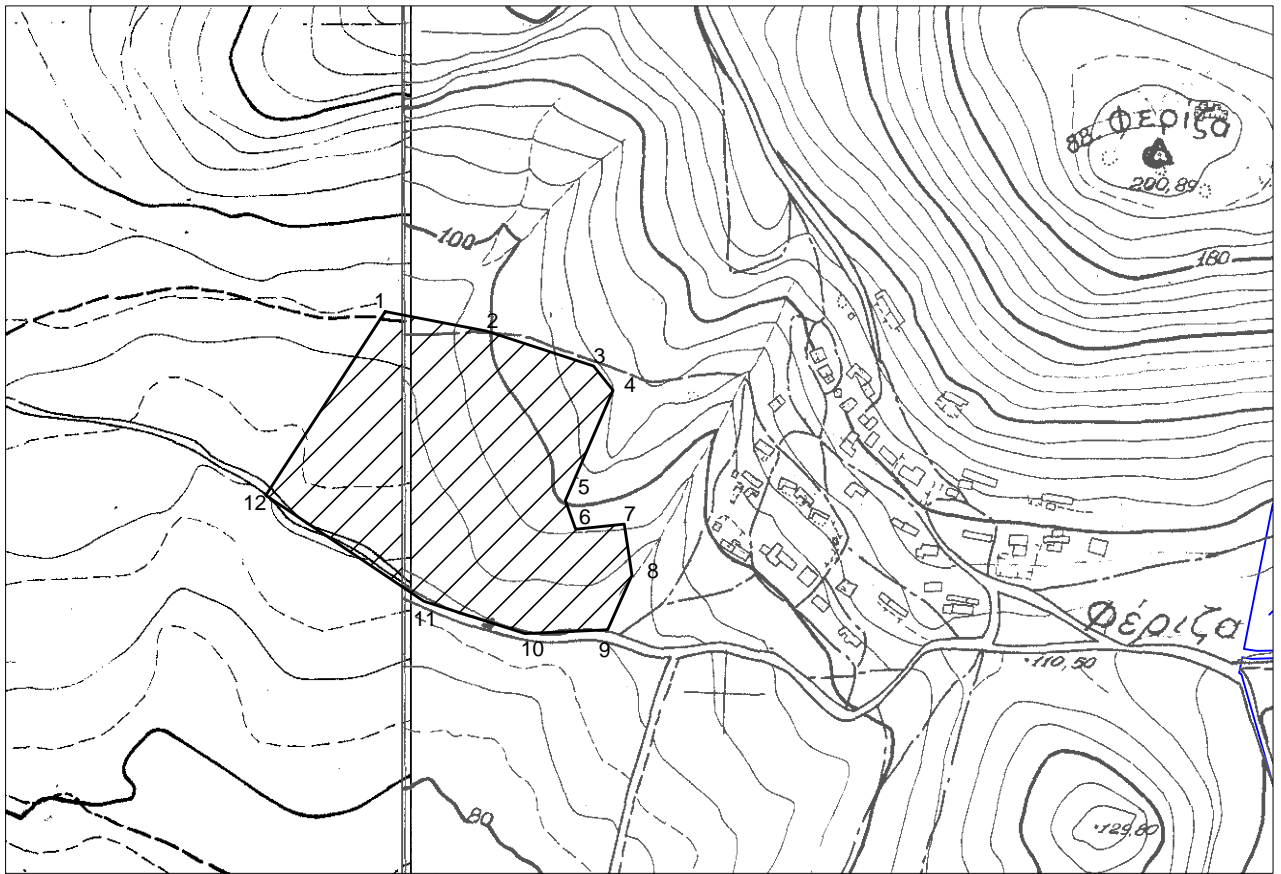

Έκταση συνολικού εμβαδού E=33,515 στρ. στη θέση "Φέριζα" Δημοτικής Ενότητας Καλυβίων της περιφέρειας Δήμου Σαρωνικού, με στοιχεία κορυφών περιμέτρου (1,2,3,4,5,6,7,8,9,10,11,12,1)



### ΥΠΟΜΝΗΜΑ

Τοπογραφικό υπόβαθρο: Αποσπάσματα πινακίδων ΓΥΣ 6477/3 & 6477/4 κλιμ. 1:5.000

ΠΙΝΑΚΑΣ ΣΥΝΤΕΤΑΓΜΕΝΩΝ		
1	X=496824.5000	Y=4180122.5000
2	X=496745.5000	Y=4180001.0000
3	X=496850.0000	Y=4179931.0000
4	X=496917.0000	Y=4179909.5000
5	X=496971.5000	Y=4179912.0000
6	X=496987.5000	Y=4179948.0000
7	X=496982.5000	Y=4179982.0000
8	X=496950.3219	Y=4179978.4352
9	X=496943.6059	Y=4179997.5374
10	X=496975.1703	Y=4180070.3731
11	X=496962.2440	Y=4180086.5296
12	X=496891.5000	Y=4180109.5000

Προσαρτάται στην αρ. πρωτ. 101664/24-08-2021 πράξη χαρακτηρισμού του Δασάρχη Λαυρίου

Λαύριο 24-08-2021  
Ο Δασάρχης

Χρήστος Αντωνέλλης  
Δασολόγος