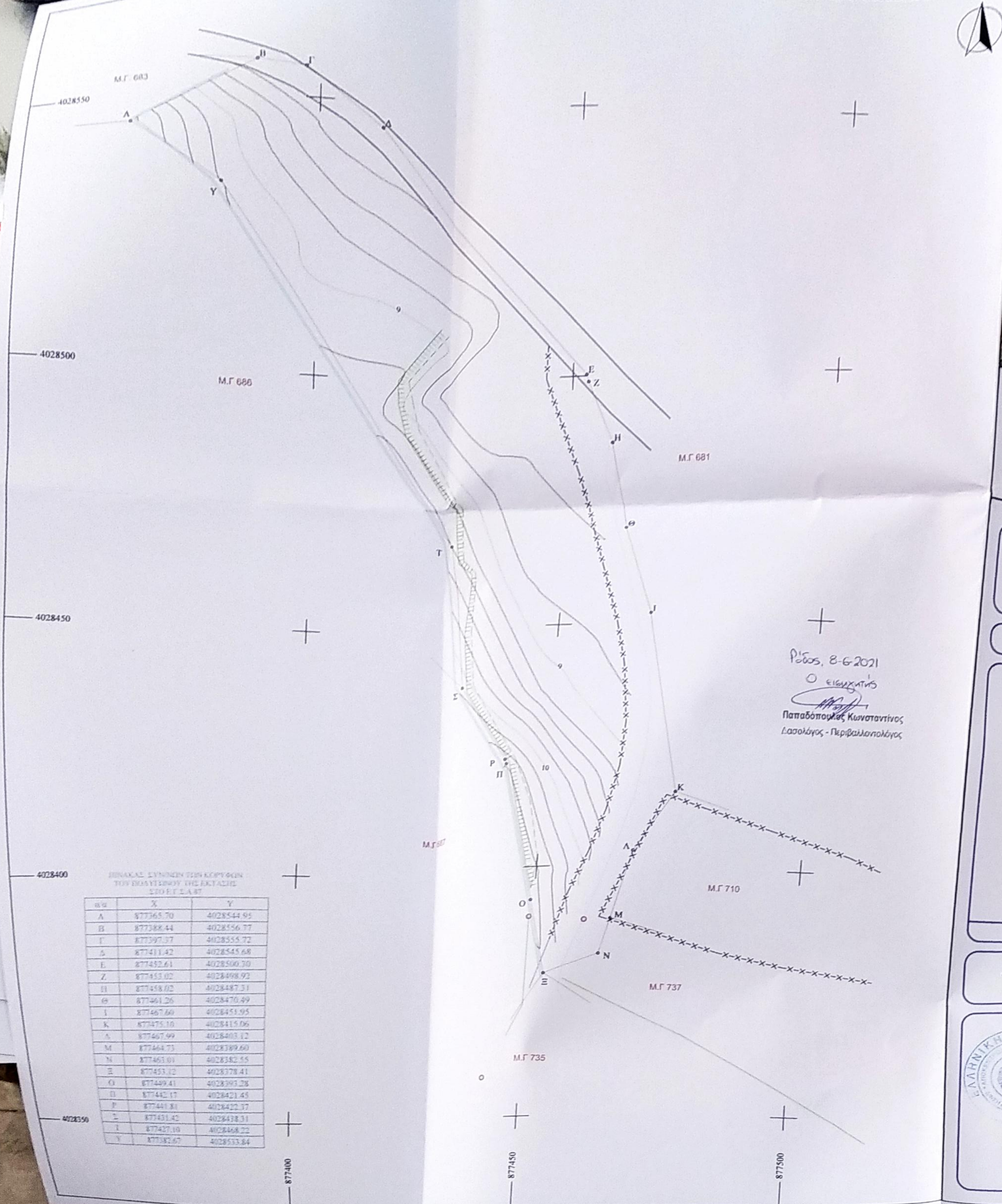

Ρόδος, 8-6-2021
Ο εισηγητής
Παπαδόπουλος Κωνσταντίνος
Δασολόγος - Περιβαλλοντολόγος

ΠΙΝΑΚΑΣ ΣΥΝ/ΝΩΝ ΤΩΝ ΚΟΡΥΦΩΝ
ΤΟΥ ΠΟΛΥΓΩΝΟΥ ΤΗΣ ΕΚΤΑΣΗΣ
ΣΤΟ ΕΓΣΑ 87

α/α	X	Y
Α	877365.70	4028544.95
Β	877388.44	4028556.77
Γ	877397.37	4028555.72
Δ	877411.42	4028545.68
Ε	877452.61	4028500.30
Ζ	877453.02	4028498.92
Η	877458.02	4028487.31
Θ	877461.26	4028470.49
Ι	877467.60	4028451.95
Κ	877475.10	4028415.06
Λ	877467.99	4028403.12
Μ	877464.73	4028389.60
Ν	877463.01	4028382.55
Ξ	877453.12	4028378.41
Ο	877449.41	4028393.28
Π	877442.17	4028421.45
Ρ	877441.81	4028422.37
Σ	877431.42	4028438.31
Τ	877427.10	4028468.22
Υ	877382.67	4028533.84

ΑΠΟΣΠΑΣΜΑ ΑΕΡΟΦΩΤΟΓΡΑΦΙΑΣ GOOGLE EARTH
ΑΝΕΥ ΚΛΙΜΑΚΑΣ

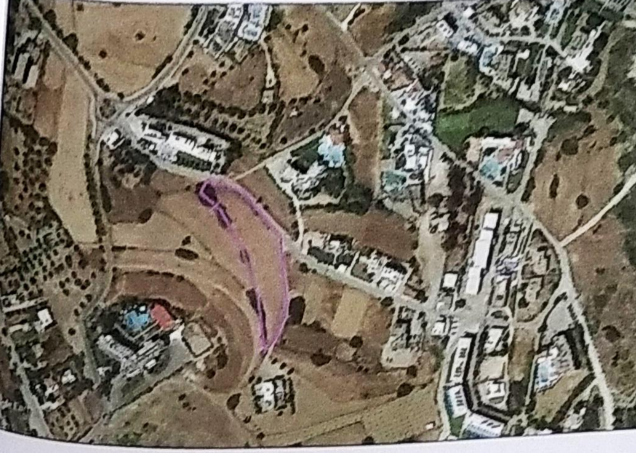

ΤΟΠΟΓΡΑΦΙΚΗ ΑΠΟΤΥΠΩΣΗ ΤΗΣ ΜΕΡΙΔΑΣ 682 ΓΑΙΩΝ ΚΑΛΥΘΙΩΝ

ΑΝΗΚΕΙ ΣΤ ΗΝ Υπ' αριθμ 34791/21-07-21 ΠΡ/ΑΡ
ΤΗΣ ΔΙΕΥΘΥΝΣΗΣ ΔΑΣΩΝ ΔΩΔΕΚΑΝΗΣΟΥ

ΗΜΕΡΟΜΗΝΙΑ: ΡΟΔΟΣ ΙΟΥΛΙΟΣ 2018

ΥΠΟΜΝΗΜΑ

- τοίχος
- ασφάλτινη οδός
- χωμάτινη οδός
- –X–X–X– συρματόπλεγμα
- φρύδι πρανούς
- πόδι πρανούς
- ισοϋψείς
- ○ κορυφές κτηματ. μερίδας
- κτηματολογική μερίδα
- ▭ κτίσμα
- ◉ πάσσαλος

ΜΕΡΙΔΑ 682 ΓΑΙΩΝ ΚΑΛΛΙΘΙΩΝ
ΥΠΟ ΣΤΟΙΧΕΙΑ ΚΟΡΥΦΩΝ (ΑΒΓΔΕΖΗΘΙΚΛΜΝΞΟΠΡΣΤΥΑ)

ΚΤΗΜΑΤΟΛΟΓΙΚΑ ΣΤΟΙΧΕΙΑ
ΤΟΜΟΣ: 8
ΦΥΛΛΟ: 84
ΦΑΚΕΛΟΣ: 2429
ΕΜΒΑΔΟΝ: 6090.00τ.μ (κατά τίτλο)

ΚΛΙΜΑΚΑ 1:500

ΤΟΠΟΓΡΑΦΙΚΟ ΔΙΑΓΡΑΜΜΑ

ΑΡ. ΣΧΕΔΙΟΥ
1

ΘΕΩΡΗΘΗΚΕ
Ρόδος 21/07/2021
Η ΔΝΤΡΙΑ ΔΑΣΩΝ
ΜΠΑΛΑΤΣΟΥΚΑ ΑΙΚΑΤΕΡΙΝΗ
ΔΑΣΟΛΟΓΟΣ MSc

ΜΕΛΕΤΗ-ΣΥΝΤΑΞΗ

ΙΑΤΡΙΔΗΣ ΕΛΕΥΘ. ΑΛΕΞΑΝΔΡΟΣ
ΠΤΥΧΙΟΥΧΟΣ ΤΟΠΟΓΡΑΦΟΣ ΜΗΧΑΝΙΚΟΣ Τ.Ε.
ΑΡΙΘΜΟΣ ΜΗΤΡΩΟΥ Ε.Ε.Τ.Ε.Μ. 37788
ΠΙΝΔΟΥ 6 - ΡΟΔΟΣ 85100 - ΤΗΛ.:(6946)336687
Α.Φ.Μ.: 075360614 - Δ.Ο.Υ. ΡΟΔΟΥ 7542