

Ελληνικό Γεωδαιτικό Σύστημα αναφοράς 1987 (Ε.Γ.Σ.Α. '87)
 Ελλειπσοειδές αναφοράς GRS 80 (a=6 378 137μ. 1/f = 298.257222101)
 Πραβολή : Εγκάρσια Μερκατορική
 Κεντρικός Μεσημβρινός : λ = 24 00' 00" με Κ = 0.999600
 Τεταρτημένη Κεντρικό Μεσημβρινό : +500 000.00μ.
 Γεωγραφικό Σύστημα Αναφοράς : 00 00' 00"

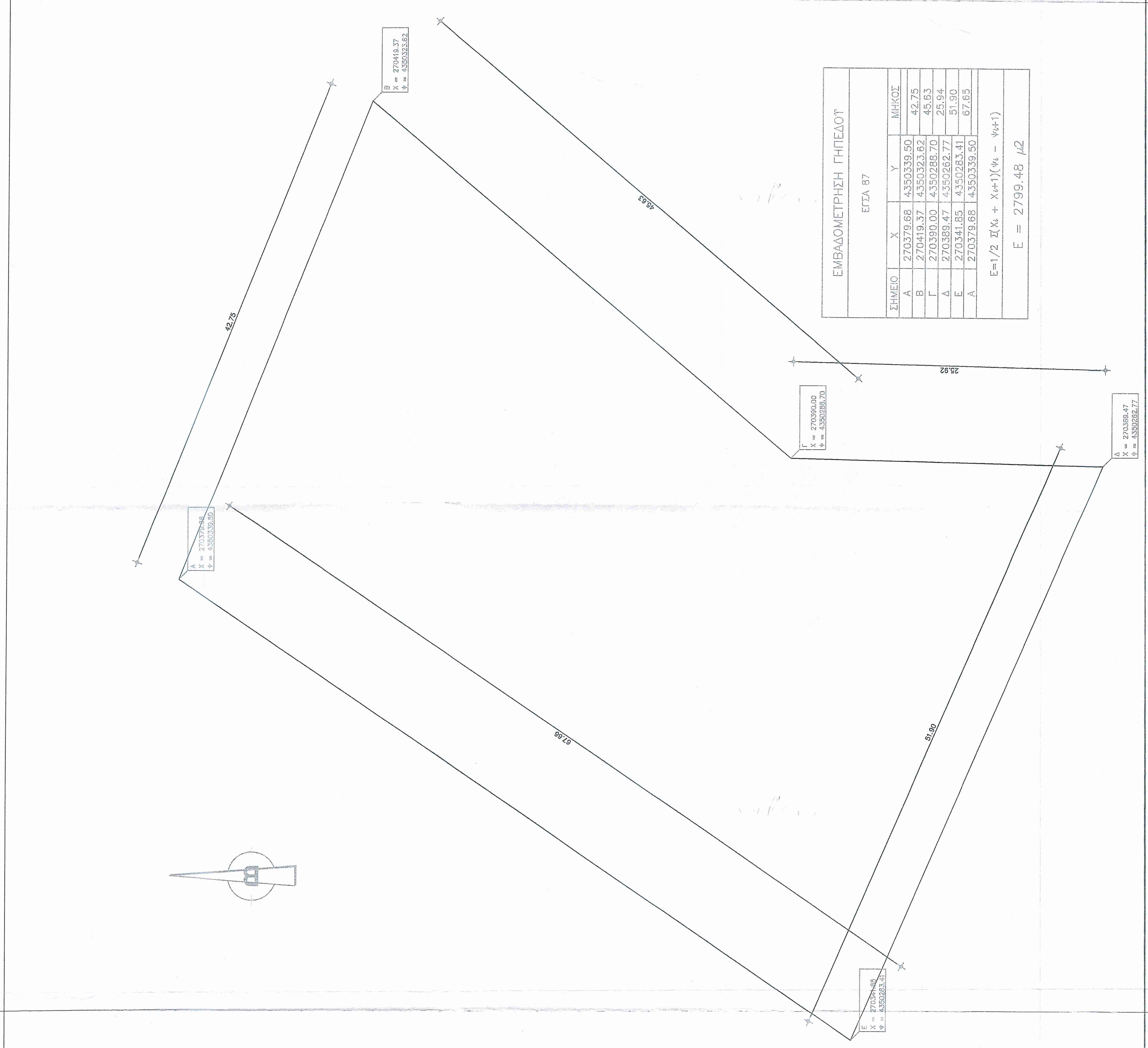
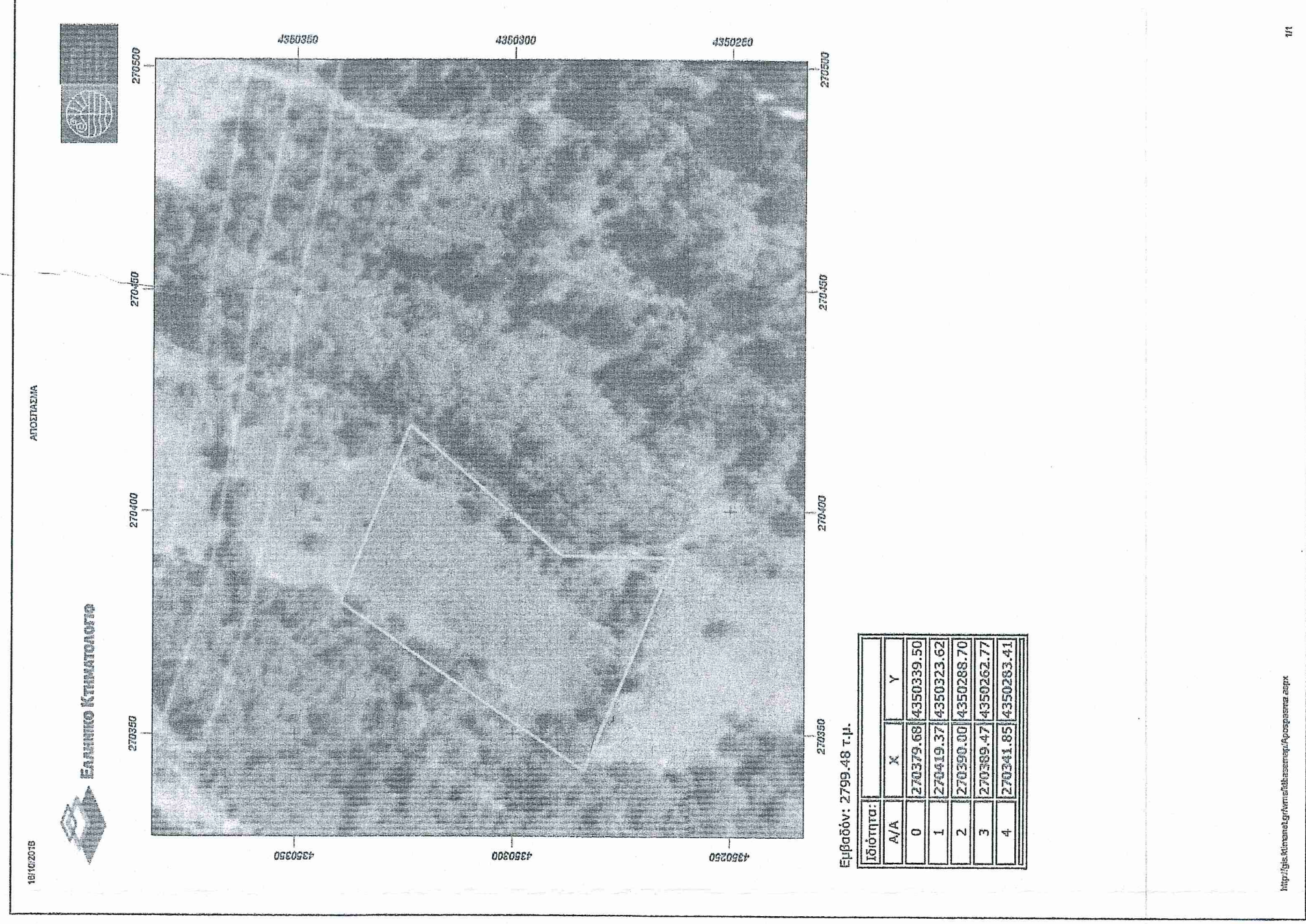

ΕΓ.Σ.Α. '87
ΤΟΠΟΓΡΑΦΙΚΟ ΔΙΑΓΡΑΜΜΑ
 ΛΙΠΤΣΕΜΑΧΙΟΥ που βρίσκεται στα ΜΗΛΑΙΑΝΑ ΑΡΤΑΣ
 ΚΛΙΜΑΚΑ 1:200

* Το διαγράμμα είναι ενταγμένο στο κρατικό σύστημα αναφοράς ΕΓΣΑ '87. Οι διαστάσεις και το εμβαδόν υπολογίστηκαν αναλυτικά από τις συντεταγμένες των κορυφών. Η εμβαδόν από το ΕΓΣΑ '87 πραγματοποιήθηκε με σύστημα GPS και κίνησης χρήστη του Ελληνικού Συστήματος Ενσωματωμένου ΗΕΡΟΣ.

ΙΔΙΟΚΤΗΣΙΑ: ΔΙΟΝΥΣΙΟΣ ΛΑΠΙΔΑΣ ΤΟΥ ΚΩΝΣΤΑΝΤΙΝΟΥ
 Διεύθυνση: Δεσφίτη, 49302011
 Ο κεντρικός υποσημειωμένος ΛΑΠΙΔΑΣ ΔΙΟΝΥΣΙΟΣ ΤΟΥ ΚΩΝΣΤΑΝΤΙΝΟΥ, δηλώνει ότι τα όρια του ανωτέρω οικόπεδου, υποδείχθηκαν από εμένα και εδωθήσαν για την κορφή των δηλούμενων ορίων του.

ΟΙ ΔΗΛΟΥΝΤΕΣ

ΤΠΟΜΗΜΑ	ΣΥΜΦΩΝΙΑ	ΔΕΛΤΙΟ ΕΠΙΧΕΙΡΗΣΗΣ ΚΕΝΤΡΙΚΗΣ ΔΙΟΙΚΗΣΗΣ ΥΠΟΥΡΓΕΙΟΥ Δ.Τ. ΜΑΚΙΝΗΣ ΔΙΕΥΣΗ ΔΑΣΩΝ ΑΡΤΑΣ Γραφείο ανήκει στο υπαρκτό Εμβαδόν της Δασής Δασών Μαγιάς 11/28/16/15-9-21 15-09-2021 ΕΛΛΗΝΙΚΗ ΔΗΜΟΚΡΑΤΙΑ ΥΠΟΥΡΓΕΙΟ ΠΕΡΙΒΑΛΛΟΝΤΟΣ, ΚΑΙΝΟΤΟΜΙΑΣ ΚΑΙ ΕΝΕΡΓΕΙΑΣ ΔΙΕΥΣΗ ΔΑΣΩΝ ΑΡΤΑΣ ΔΑΣΟΛΟΓΟΣ
ΛΑΠΙΔΑΣ ΔΙΟΝΥΣΙΟΣ ΤΟΥ ΚΩΝΣΤΑΝΤΙΝΟΥ		
ΤΟΠΟΓΡΑΦΙΚΟ ΔΙΑΓΡΑΜΜΑ ΓΕΩΤΕΜΑΧΙΟΥ (Ε.Γ.Σ.Α. '87)		
ΜΕΤΡΩΝ		Μηχανή Τοπογρ. Κωνσταντίνου Μιχαηλίου - Διπλωτή Ειρήνη Τετραφύλλιας Όμιλος ΓΕΩΡΓΙΟΥ ΚΑΡΑΣΚΑΚΗ της Περιφέρειας Ειρήνης ΑΡΤΑΣ ΘΕΣΗ ΑΝΩ ΚΑΡΥΣΣ
ΜΕΛΕΤΗΤΗΣ		ΜΕΛΕΤΗΤΗΣ ΠΕΡΙΚΛΗΣ ΛΑΜΠΡΟΥ ΤΟΥ ΕΛΕΥΘΕΡΙΟΥ ΔΙΠΛ. ΠΟΛΙΤΙΚΟΣ ΜΗΧΑΝΙΚΟΣ Α.Π.Θ. ΑΜ ΤΕΕ 97177 ΥΠ. ΔΙΔΑΚΤΩΡ Α.Π.Θ.
ΑΡΧΗ		ΠΡΟΜΕΛΕΤΗΣ ΙΕ ΟΡΘΟΓΩΝΙΑ ΣΤΑΤΙΚΑ Π.Μ.ΗΜ
ΘΕΜΑ		ΚΛΙΜΑΚΑ 1 / 200
ΣΦΡΑΓΙΔΑ	ΥΠΟΓΡΑΦΗ	ΠΕΡΙΚΛΗΣ Ε. ΛΑΜΠΡΟΥ ΔΙΠΛΩΜ. ΠΟΛΙΤΙΚΟΣ ΜΗΧΑΝΙΚΟΣ ΠΟΛΥΤΕΧΝΙΚΗΣ ΣΧΟΛΗΣ Α.Π.Θ. ΜΕΛΟΣ ΤΕΕ-ΑΡΤΑΣ ΜΗΤΡΩΟΥ 97177 ΨΑΡΡΩΝ 10-ΑΡΤΑΣ- ΤΗΛ.243 10 27939 Δ.Ο.Π.00635 198500 * Δ.Ο.Υ.ΑΡΤΑΣ