

ΑΠΟΣΠΑΣΜΑ ΑΠΟ Φ.Χ. ΓΥΣ ΚΛΙΜΑΚΑΣ 1:5000
ΚΩΔΙΚΟΣ ΑΡΙΘΜΟΣ 5279.6

(πηγή: Γεωγραφική Υπηρεσία Στρατού)



ΠΙΝΑΚΑΣ ΣΥΝΤΕΤΑΓΜΕΝΩΝ ΚΟΡΥΦΩΝ ΙΔΙΟΚΤΗΣΙΑΣ
(προβολικό σύστημα ΕΓΣΑ '87)

κορυφή	συν. Χ	συν. Υ	κορυφή	συν. Χ	συν. Υ
A1	344338.68	4289603.56	A8	344311.88	4289655.78
A2	344327.68	4289615.84	A9	344321.78	4289650.85
A3	344321.01	4289614.86	A10	344335.40	4289642.56
A4	344314.87	4289611.71	A11	344343.91	4289100.18
A5	344303.63	4289623.30	A12	344359.71	4289098.78
A6	344290.33	4289632.60	A13	344343.16	4289079.07
A7	344304.15	4289658.69			

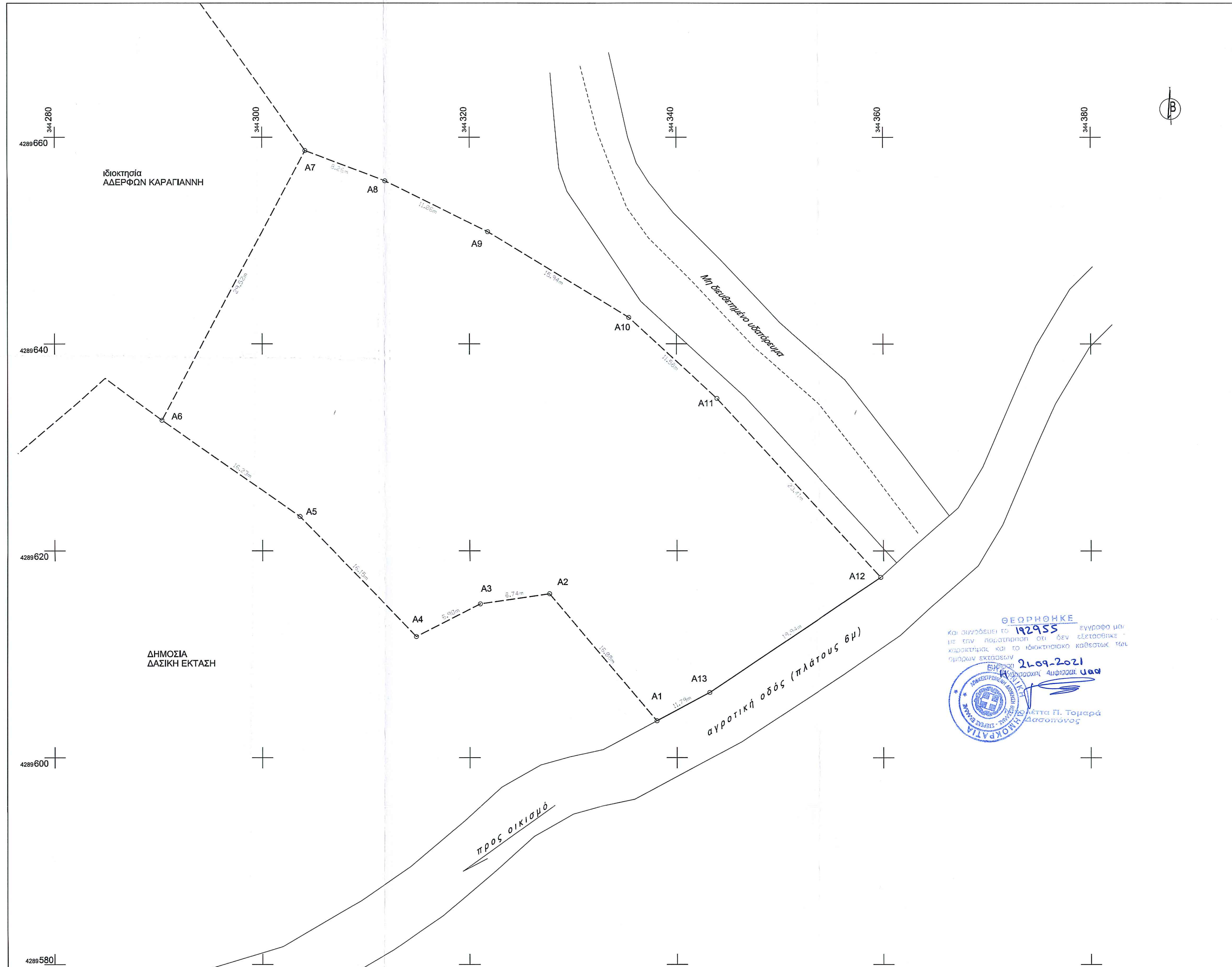

ΓΕΩΡΓΗΘΗΚΕ
192955
2009-2021
Α. Π. ΤΟΜΑΡΑ
ΔΑΣΟΛΟΓΟΣ

ΟΔΟΓΡΟΙΚΟ ΣΚΑΡΙΦΗΜΑ

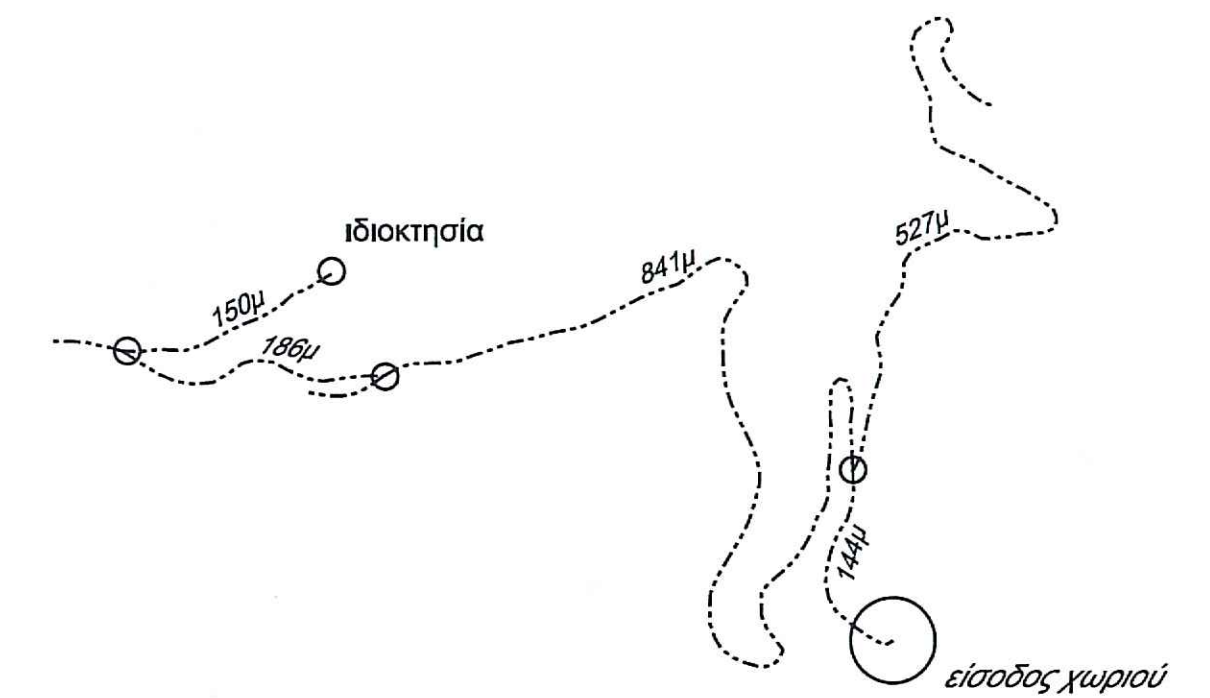

ΤΟΠΟΓΡΑΦΙΚΟ ΔΙΑΓΡΑΜΜΑ
ΙΔΙΟΚΤΗΣΙΑΣ
ΤΩΝ
ΑΡΕΤΗ, ΕΛΕΝΗ, ΕΥΘΥΜΙΑ ΚΩΣΤΟΠΟΥΛΟΥ

ΕΡΓΟΔΟΤΗΣ:	ΘΕΣΗ	: ΑΜΜΟΣ
ΑΡΕΤΗ ΚΩΣΤΟΠΟΥΛΟΥ	ΔΗΜΟΣ / ΚΟΙΝΟΤΗΤΑ	: ΚΑΛΛΙΕΩΝ
	ΔΗΜΟΤΙΚΟ ΔΙΑΜΕΡΙΣΜΑ	: ΚΑΣΤΡΙΩΤΙΣΣΑΣ
	ΝΟΜΟΣ	: ΦΩΚΙΔΑΣ
	ΙΔΙΟΚΤΗΣΙΑ	: A1,A2,A3,A4,A5,A1
	ΕΚΤΑΣΗ (τ.μ.)	: 1903.22
	ΕΠΙΦΑΝΕΙΑ ΚΤΙΣΜΑΤΩΝ	: 0
	ΕΠΙΦΑΝΕΙΑ ΒΟΗΘ. ΚΤΙΣΜΑΤΩΝ	: 0

ΚΛΙΜΑΚΑ 1 : 200

ΔΗΜΙΩΝ 651/77 :	ΔΗΜΙΩΝ 1337/83 :	ΥΠΟΜΗΝΗΜΑ
Ο υπαρχόντιος Κωνσταντίνος Παπαποστόλου Αργονέας Τοπογράφος μηχανικός	Ο υπαρχόντιος Κωνσταντίνος Παπαποστόλου Αργονέας Τοπογράφος μηχανικός	○ Οριο Ιδιοκτησίας
Βελώνια	Βελώνια	— Συμμετοχική
Ότι η παρούσα ιδιοκτησία είναι εκτός οικισμού από 1923, όπως είναι 500μ και είναι άρτια και αναδιαμορφωμένη σύμφωνα με τις κείμενες πολεοδομικές και οικοδομικές διατάξεις.	Ότι η παρούσα ιδιοκτησία δεν υπάγεται στις διατάξεις του νόμου 1337/83 και δεν αφορά εκτάσεις που να τη γράφει.	— Προσκήλια
		— Πρασιν
		— Μη Υλοποιημένο Οριο
		□ Κτίσμα

ΟΚΤΩΒΡΙΟΣ 2008

ΚΩΔΙΚΟΣ ΜΕΛΕΤΗΣ	: 155-2 / 2008	<p>ΠΑΠΑΠΟΣΤΟΛΟΥ ΠΑΝ. ΚΩΝΣΤΑΝΤΙΝΟΣ</p> <p>ΑΓΓΛΟΜΕΤΡΩΣ ΜΗΧΑΝΙΚΟΣ Ε.Π.Π.</p> <p>ΚΟΝΤΟΥ 36 - 115 ΔΗΜΗΤΡΙΟΥ</p> <p>ΑΦΜ: 942465512 - ΑΠ. ΔΗΜΗΤΡΙΟΥ</p> <p>ΠΑΠΑΠΟΣΤΟΛΟΥ ΚΩΝΣΤΑΝΤΙΝΟΣ</p> <p>ΤΟΠΟΓΡΑΦΟΣ ΜΗΧΑΝΙΚΟΣ ΕΜΠ</p>
ΑΡΙΘΜΟΣ ΣΧΕΔΙΟΥ	: 01	
ΕΙΔΟΣ ΜΕΛΕΤΗΣ	: ΜΕΛ/16	
ΕΛΕΓΘΗΚΕ ΑΠΟ	: _____	
ΕΓΚΡΙΘΗΚΕ ΑΠΟ	: _____	
ΕΚΤΥΠΩΣΗ	: _____	