

ΑΠΟΣΠΑΣΜΑ ΑΠΟ Φ.Χ. ΓΥΣ ΚΛΙΜΑΚΑΣ 1:5000  
ΚΩΔΙΚΟΣ ΑΡΙΘΜΟΣ 5279.6

(πηγή: Γεωγραφική Υπηρεσία Στρατού)



ΠΙΝΑΚΑΣ ΣΥΝΤΕΤΑΓΜΕΝΩΝ ΚΟΡΥΦΩΝ ΙΔΙΟΚΤΗΣΙΑΣ  
(προβολικό σύστημα ΕΓΣΑ '87)

κορυφή	συν. Χ	συν. Υ	κορυφή	συν. Χ	συν. Υ
A1	344566.33	4289055.55	A9	344541.09	4289116.22
A2	344564.46	4289060.93	A10	344571.40	4289102.51
A3	344544.70	4289073.82	A11	344578.81	4289100.18
A4	344539.23	4289083.81	A12	344584.84	4289098.78
A5	344532.05	4289095.92	A13	344579.40	4289079.07
A6	344534.97	4289099.14	A14	344575.84	4289055.49
A7	344537.76	4289104.05	A15	344575.72	4289054.72
A8	344540.53	4289113.56			

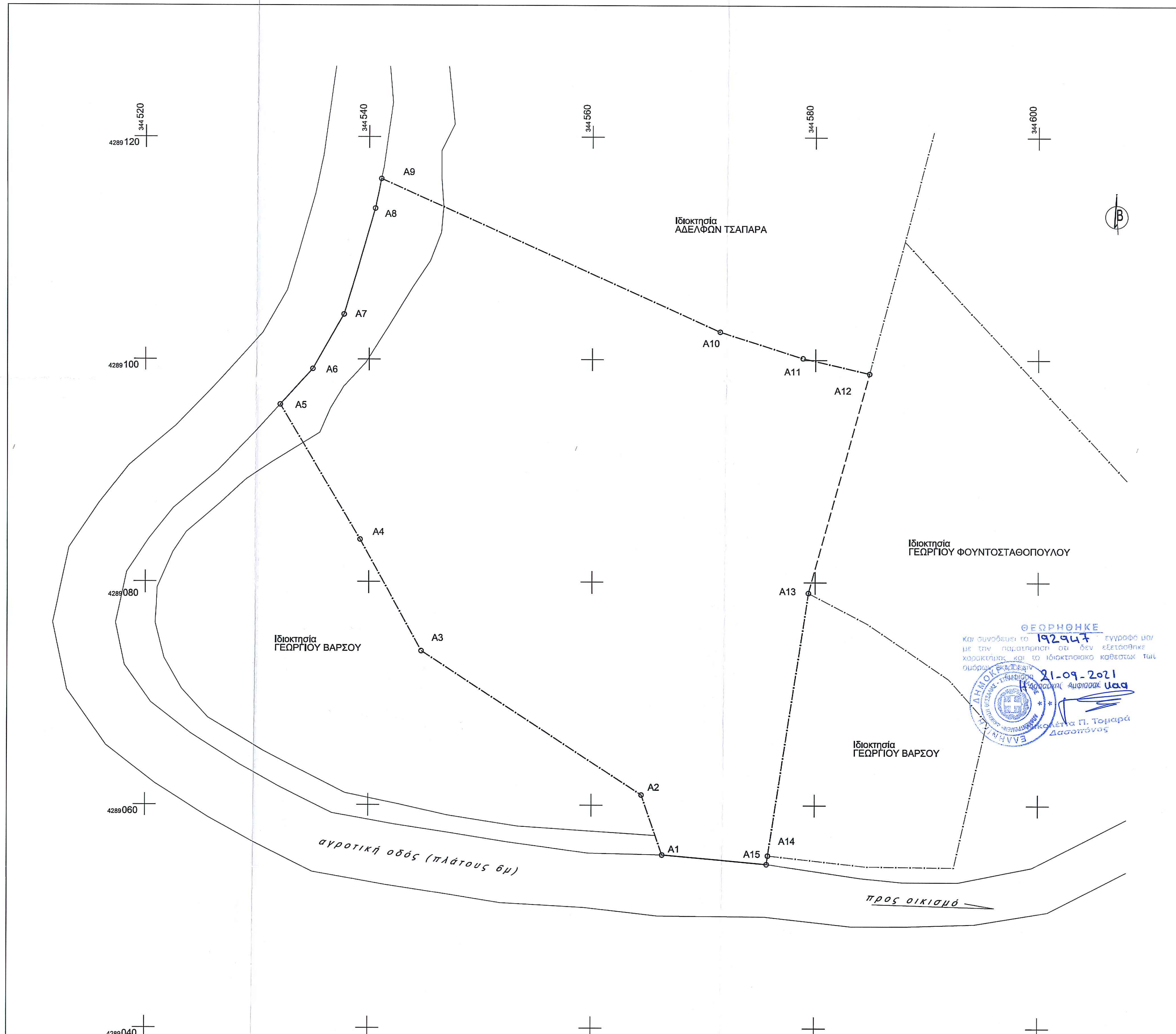

**ΘΕΩΡΗΘΗΚΕ**  
ΚΑΙ ΣΥΝΕΒΑΛΕΝ ΤΟ 192947 ΕΝΩΡΘΟΝ ΙΑΡ  
ΜΕ ΤΗΝ ΠΙΣΤΟΠΟΙΗΣΗ ΟΤΙ ΔΕΝ ΕΛΕΓΑΣΘΗ  
ΧΑΡΟΚΕΛΥΣ ΚΑΙ ΤΟ ΙΔΙΟΚΤΗΤΙΚΟ ΚΑΘΕΣΤΩΣ ΤΩΝ  
ΟΡΙΩΝ ΤΗΣ ΕΚΤΑΣΗΣ

21-09-2011  
ΕΠΙΣΤΡΟΦΗ ΑΝΘΡΩΠΙΝΗΣ ΥΔΡΑΣ

ΚΑΡΟΛΟΣ Π. ΤΟΜΑΡΑΣ  
Δασολόγος

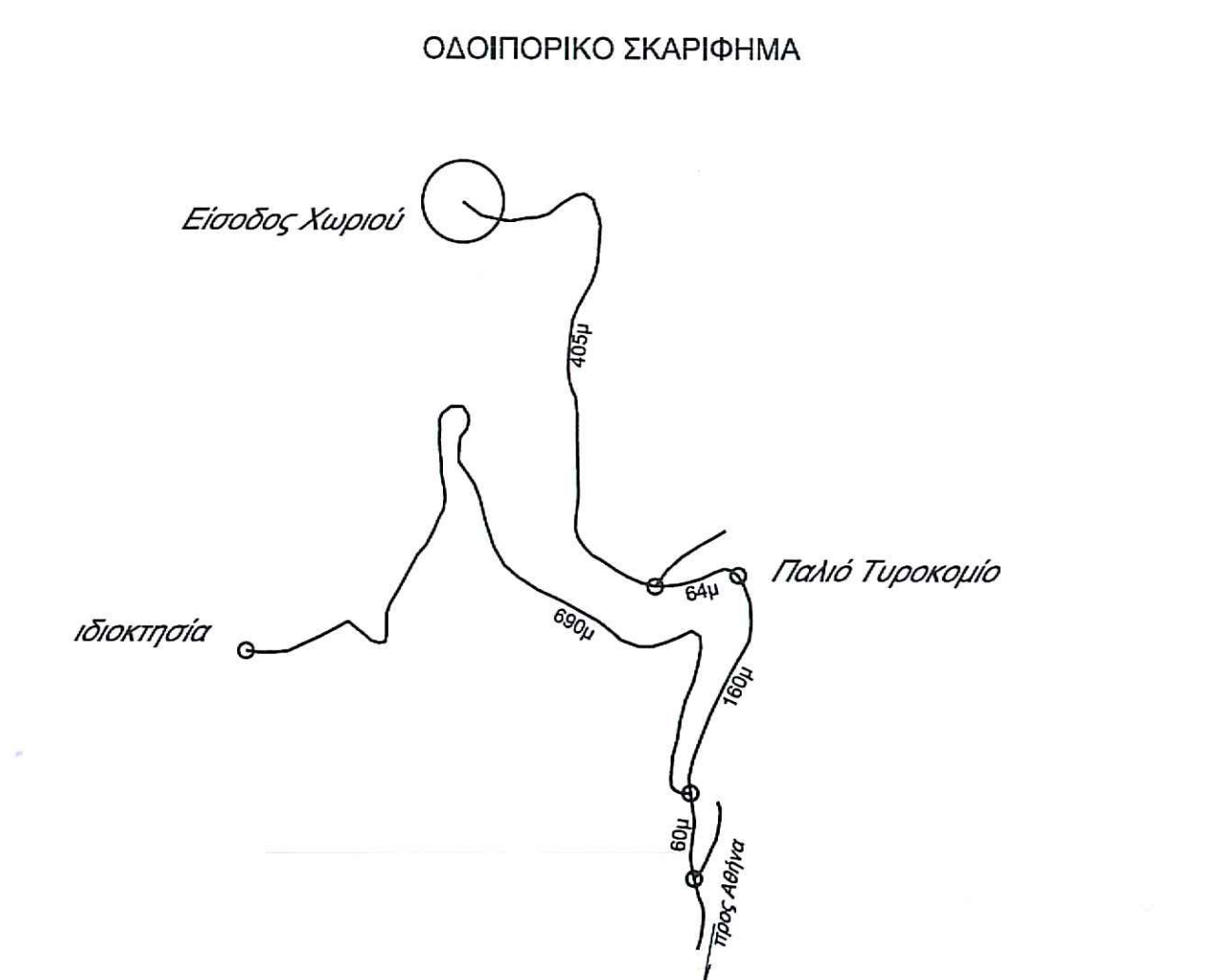

**ΤΟΠΟΓΡΑΦΙΚΟ ΔΙΑΓΡΑΜΜΑ**  
**ΙΔΙΟΚΤΗΣΙΑΣ**  
**ΤΩΝ**  
**ΑΡΕΤΗ, ΕΛΕΝΗ, ΕΥΘΥΜΙΑ ΚΩΣΤΟΠΟΥΛΟΥ**

ΕΡΓΟΔΟΤΗΣ:	ΟΕΣΗ	: ΜΑΧΑΛΑΣ
ΑΡΕΤΗ ΚΩΣΤΟΠΟΥΛΟΥ	ΔΗΜΟΣ / ΚΟΙΝΟΤΗΤΑ ΔΗΜΟΤΙΚΟ ΔΙΑΜΕΡΙΣΜΑ	: ΚΑΛΛΙΕΩΝ : ΚΑΣΤΡΙΩΤΙΣΣΑΣ
	ΝΟΜΟΣ	: ΦΩΚΙΔΑΣ
	ΙΔΙΟΚΤΗΣΙΑ ΕΚΤΑΣΗ (τ.μ.)	: Α1,Α2,Α3,Α4,Α5,...,Α12,Α13,Α14,Α15,Α1 : 1835.50
	ΕΠΙΦΑΝΕΙΑ ΚΤΙΣΜΑΤΩΝ	: 0
	ΕΠΙΦΑΝΕΙΑ ΒΟΗΘ. ΚΤΙΣΜΑΤΩΝ	: 0

**ΚΛΙΜΑΚΑ 1 : 200**

ΔΗΛΩΣΗ 651/77 :	ΔΗΛΩΣΗ 1337/83 :	Υ Π Ο Μ Ν Η Μ Α	
Ο υπαγράφων Κωνσταντίνος Παπαποστόλου Αργονόμος Τοπογράφος μηχανικός	Ο υπαγράφων Κωνσταντίνος Παπαποστόλου Αργονόμος Τοπογράφος μηχανικός	○	Όριο Ιδιοκτησίας
Σημείωση: Τα όρια της Ιδιοκτησίας υποδείχθηκαν από τον Ιδιοκτήτη. Παρατηρείται των κτημάτων ορίων (στα παρακάτω) απορροής των ορίων ορίων (στα παρακάτω) ορίων ορίων.		— — — — —	Συμβασιματική
		— — — — —	Επιρροή
		— — — — —	Προσέγγιση
		— — — — —	Μη Υποσημασμένο Όριο
		— — — — —	Κίλινα

**ΟΚΤΩΒΡΙΟΣ 2008**

ΚΩΔΙΚΟΣ ΜΕΛΕΤΗΣ	: 155 / 2008	
ΑΡΙΘΜΟΣ ΣΧΕΔΙΟΥ	: 01	
ΕΙΔΟΣ ΜΕΛΕΤΗΣ	: ΜΕΛ16	
ΕΛΕΓΘΗΚΕ ΑΠΟ	: _____	
ΕΓΚΡΙΘΗΚΕ ΑΠΟ	: _____	
ΕΚΤΥΠΩΣΗ	: _____	