

ΕΜΒΛΙΣΜΕΤΡΗΤΗ ΕΠΙΣΤΑΣΗ ΜΕ ΕΤΣΑ '87

A/A	X	Y	ΑΠΟΣΤΑΣΗ
1	338883.56	4216617.06	10.47
2	338891.10	4216624.33	14.71
3	338902.08	4216634.12	12.67
4	338911.74	4216642.32	10.21
5	338919.94	4216648.41	7.87
6	338925.37	4216654.10	6.49
7	338927.22	4216660.32	7.04
8	338926.56	4216667.33	6.57
9	338924.44	4216673.55	4.78
10	338919.68	4216675.13	19.59
11	338915.05	4216673.94	11.84
12	338898.91	4216662.83	19.59
13	338874.17	4216647.48	29.12
1	338883.56	4216617.06	31.84

$E = 1/2 \sum (X_i + X_{i+1})(Y_i - Y_{i+1})$   
 $E = 1453,38 \mu^2$

ΟΝΟΜΑΤΟΓΡΑΦΙΑ ΚΑΙ  
 ΟΡΟΜΕΤΡΙΑ  
 ΤΩΝ ΟΡΩΝ ΕΙΣ ΤΗΝ  
 ΠΛΑΝΗΤΗ ΕΡΓΟΥ  
 ΚΑΤΑΣΤΑΣΕΩΣ

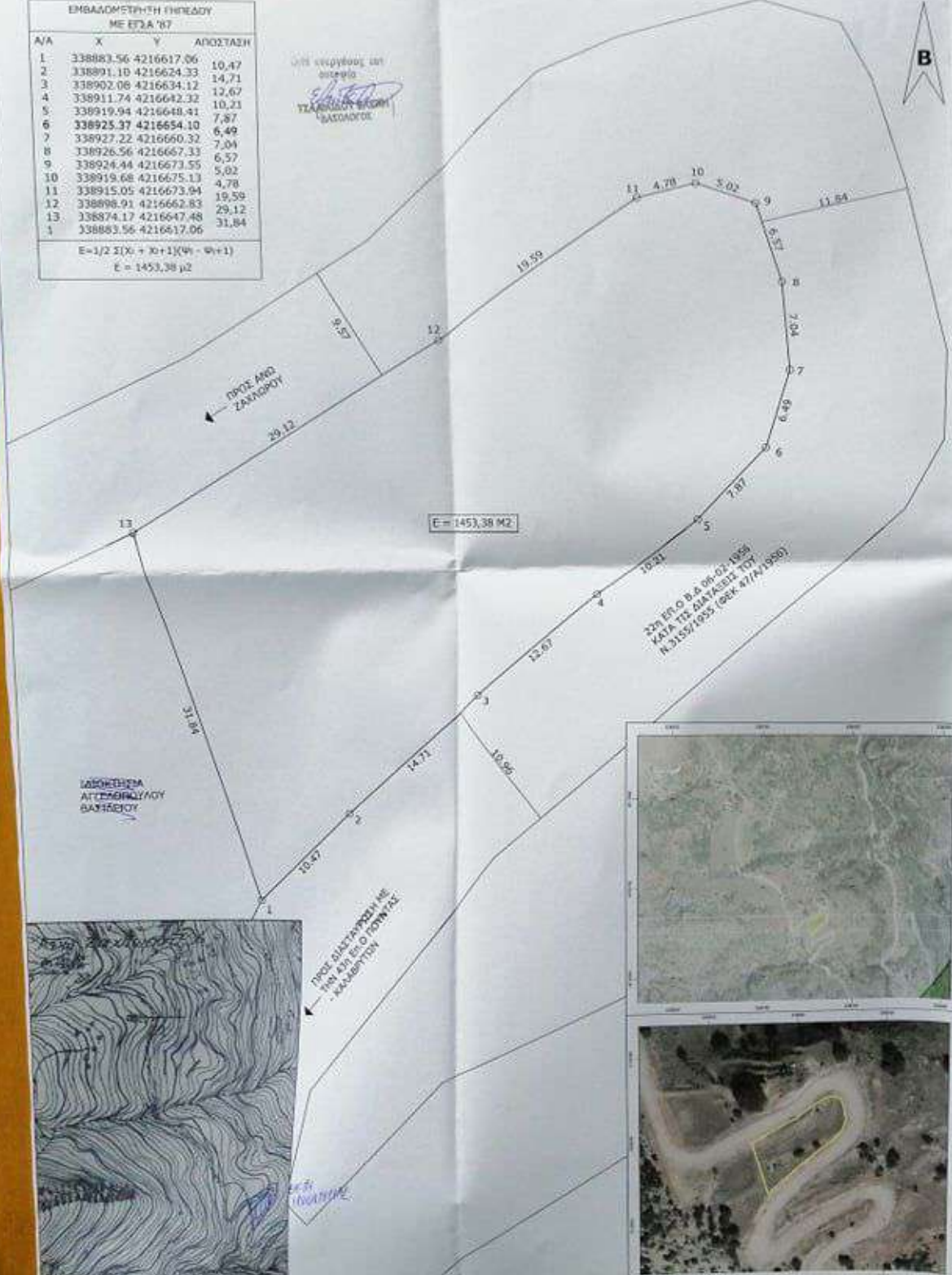

1. ΕΜΒΛΙΣΜΟ ΑΓΡΟΤΕΜΑΧΙΟΥ.  
 E (1-2-3-4-5-6-7-8-9-10-11-12-13-1): 1453,38 M2

2. ΟΡΟΣ ΔΟΜΗΤΗΣ - ΑΡΧΙΤΕΚΤΟΝΙΑΣ  
 ΔΟΜΗΤΗ ΕΚΤΟΣ ΣΧΕΔΙΟΥ ΠΟΛΕΩΣ  
 Π.Δ. 24 / 31-8-1985 (ΦΕΚ 2704)

1. ΚΑΤΑ ΚΑΝΟΝΑ  
 ΕΜΒΛΙΣΜΟΝ 400,00 Μ2  
 ΕΛΑΧΙΣΤΟ ΠΡΟΣΩΠΟ: 45,00 Μ  
 ΕΛΑΧΙΣΤΟ ΒΑΘΟΣ: 50,00 Μ

2. ΚΑΤΑ ΠΡΕΚΚΑΣΗ ΣΤΟΣ 12-11-1942  
 ΤΟΥ ΑΥΤ. 24-10-1962 Β. ΔΙΟΣ (ΦΕΚ 1425)  
 ΕΛΑΧΙΣΤΟ ΕΜΒΛΙΣΜΟΝ: 750,00 Μ.  
 ΕΛΑΧΙΣΤΟ ΠΡΟΣΩΠΟ: 10,00 Μ  
 ΕΛΑΧΙΣΤΟ ΒΑΘΟΣ: 15,00 Μ

ΟΡΟΣ ΔΟΜΗΤΗΣ:  
 ΜΕΤΕΤΗ ΔΟΜΗΤΗΣ: 200,00 Μ2 + ΕΠΙΧ. - 4000/0,02  
 ΜΕΤΕΤΗ ΥΠΟΣ: 7,50 Μ + 1,20 Μ ΣΤΕΦΗ  
 ΟΡΟΣΟΙ 2  
 ΠΛΑΤΕΙΑ ΑΠΟΣΤΑΣΕΩΣ ΑΠΟ ΤΑ ΟΡΙΑ: 15,00 Μ

3. ΘΙΒΑΣΗ ΟΡΩΝ ΜΟΚΗΤΗΤΟΥ -  
 Ο υπεύθυνος Διευθυντής του Γραφείου Γεωγραφικών Μετρήσεων δήλωσε ότι η θέση και τα όρια του υποπλάτρου στον κτηνικό είναι ορθά.

ο δόκιμος

**Δ. ΗΛΙΩΣ Ν. 651/77**

Ο υπεύθυνος Γεωγραφικός Μηχανικός Κωνσταντίνος Πατίνος Μηχανικός Τ.Ε. δήλωσε ότι η θέση (1-2-3-4-5-6-7-8-9-10-11-12-13-1) αποτελεί ορθό Ε = 1453,38 Μ2 έκτατος Πλαστογραφικού Διευθυντή Βασίλειου στον Τ.Κ. Άνω Ζαχαρούς, Δ.Ε. Καλαβρυτών Δήμου Καλαβρυτών Νομού Αχαΐας, Περιφέρειας Δυτικής Ελλάδας, είναι η θέση και τα ορίσματα σύμφωνα με τις μετρήσεις, τοπογραφικές διατάξεις, Τ.Ε.Ε., τα παρακάτω Βασίλειου κ.δ. Βασίλειου υπεύθυνου.

Καλαβρύται Μάρτιος 2021

Ο Μηχανικός  
 ΚΩΝΣΤΑΝΤΙΝΟΣ ΠΑΤΙΝΟΣ  
 ΚΑΤΑΣΤΑΣΕΩΣ Τ.Ε.  
 ΔΕΛΤΑ 23112  
 ΤΗΛ. 26620 23112  
 ΚΩΔ. 6044300548

**ΤΕΧΝΙΚΟ ΓΡΑΦΕΙΟ**

Κ.Π. ΜΕΛΕΤΗ ΕΠΙΒΛΕΨΗ ΚΑΤΑΣΚΕΥΗ

ΓΙΑΝΟΥ ΠΟΛΚΑ Σ - ΚΑΛΑΒΡΥΤΑ ΤΗΛ. 26620 23112 ΚΩΔ. 6044300548

ΕΡΓΟΔΟΤΗΣ: ΓΙΑΤΣΙΖΚΟΥΡΑΣ ΔΗΜΗΤΡΙΟΣ

ΕΡΓΟ: ΤΟΠΟΓΡΑΦΙΚΗ ΑΠΟΤΥΠΩΣΗ

ΘΕΣΗ: Τ.Κ. ΑΝΩ ΖΑΧΑΡΟΥΣ, Δ.Ε. ΚΑΛΑΒΡΥΤΩΝ  
 ΔΗΜΟΥ ΚΑΛΑΒΡΥΤΩΝ, ΝΟΜΟΥ ΑΧΑΪΑΣ, ΠΕΡΙΦΕΡΕΙΑΣ ΔΥΤΙΚΗΣ ΕΛΛΑΔΑΣ

ΘΕΜΑ: ΤΟΠΟΓΡΑΦΙΚΟ ΔΙΑΓΡΑΜΜΑ ΑΡ. ΣΧΕΔΙΟΥ:

ΚΛΙΜΑΚΑ: 1:200 ΧΡΟΝΟΣ ΜΕΛΕΤΗΣ ΜΑΡΤΙΟΣ 2021

ΜΕΛΕΤΗΤΗΣ: ΓΕΩΓΡΑΦΙΚΟΛΟΓΟΣ ΚΩΝΣΤΑΝΤΙΝΟΣ ΠΑΤΙΝΟΣ ΜΗΧΑΝΙΚΟΣ Τ.Ε.

ΥΠΟΓΡΑΦΗ: ΚΩΝΣΤΑΝΤΙΝΟΣ ΠΑΤΙΝΟΣ Τ.Ε.  
 ΔΕΛΤΑ 23112  
 ΤΗΛ. 26620 23112  
 ΚΩΔ. 6044300548

ΓΕΩΡΓΙΟΣ ΑΓΓΕΛΙΔΗΣ  
 ΔΕΛΤΑ 23112  
 ΤΗΛ. 26620 23112  
 ΚΩΔ. 6044300548

ΣΦΡΑΓΙΔΑ: