

Θέση λήψης φωτογραφίας "1"

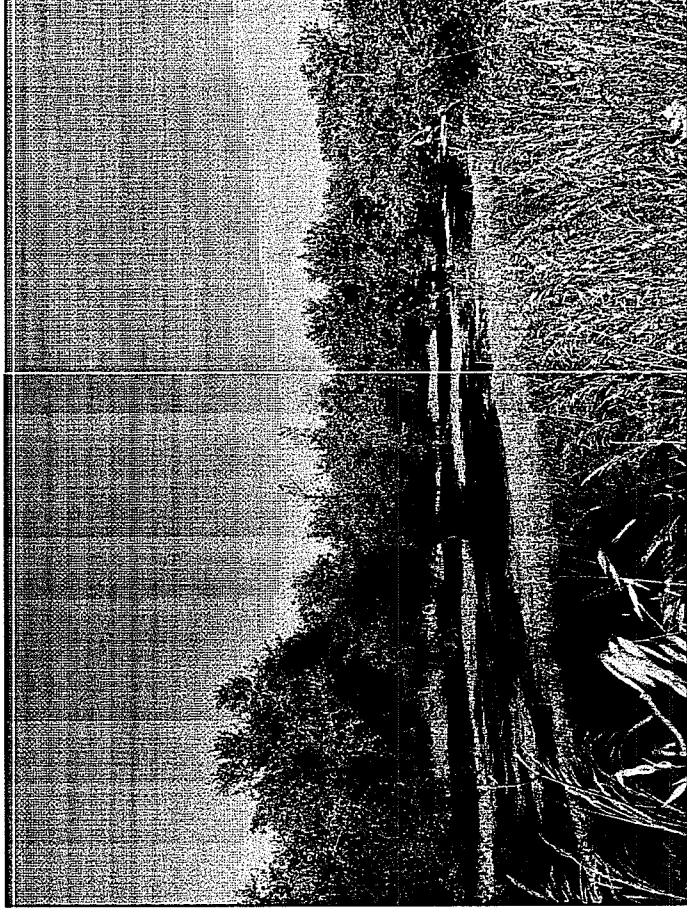

Θέση λήψης φωτογραφίας "2"



Απόσπασμα ορθοφωτοχάρτη

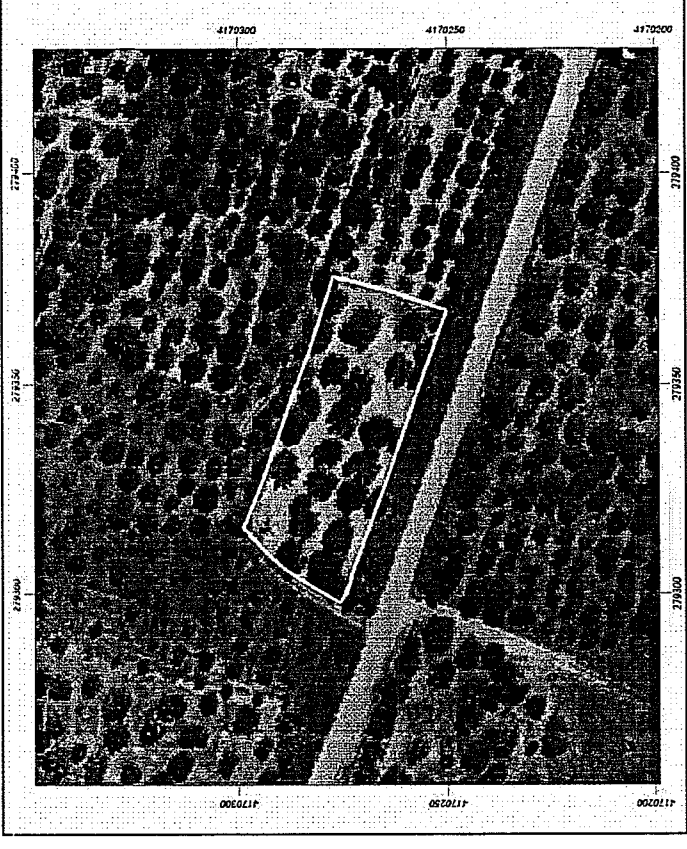

ΔΗΛΩΣΗ ΜΗΧΑΝΙΚΟΥ (Ν.651/77, ΑΡΘΡΟ 5)

Ο κάτωθι μηχανικός, για το γήπεδο που οριοθετείται από τα σημεία 1,2,3,.....14,15,1 συνολικού εμβαδού Ε= 2023,33 τ.μ. το οποίο βρίσκεται στη θέση "Μποτσικάκια", επί της επαρχιακής οδού Πύργου-Σαλιμάνης, της αρμοδιακής περιφέρειας της Γ.Κ. Σαλιμάνης, Δ.Ε. Πύργου, Δήμου Πύργου, της Π.Ε. Ηλείας, Περιφέρειας Δυτικής Ελλάδας, εκτός Γ.Π.Σ., εντός περιμετρικής ζώνης 800,00μ του μη οριοθετημένου οικοπέδου Αλφειού, εκτός δικτύου Νάυαα, δηλώνω υπεύθυνα ότι:

- Απέχει από τη θάλασσα απόσταση άνω των 800 μέτρων.
- Είναι άρτιο και οικοδομήσιμο, ως προς το εμβαδόν και τις διαστάσεις, σύμφωνα με την ισχύουσα έως σήμερα πολεοδομική νομοθεσία (ΦΕΚ Δ' 270/30.5.1985 & ΦΕΚ Δ' 538/06.10.178).
- Εντός του γηπέδου δε διέρχεται ενσάφια γραμμική υψηλής τάσης Δ.Ε.Η., αγωγός φυσικού αερίου, ρέμα ή οδός αρθροθετούμενη του 1923.
- Εντός των ορίμων γηπέδου δεν υφίστανται διατηρητέα κτίσματα.
- Δεν εμπόδισται στις διατάξεις του ν.1337/1983 περί εισφοράς σε γη και χρήμα.
- Δεν εμπόδισται σε περιοχή λειτουργίας Εθνικού Κτηματολογίου.
- Είναι εκτός εγκεκριμένου σχεδίου πόλεως, εκτός αναδασμού, εκτός ΖΟΕ.

Ο ΜΗΧΑΝΙΚΟΣ

ΓΕΩΡΓΙΟΣ ΑΓΓ. ΛΑΜΠΡΟΠΟΥΛΟΣ
 ΓΕΩΜΕΤΡΙΚΟΣ ΜΗΧΑΝΙΚΟΣ
 ΠΛΗΡ. ΔΕ. 2021022639-22880, 6936705705
 Α.Φ.Μ. 114351508 - Δ.Ο.Υ. ΠΥΡΓΟΥ

ΠΑΡΑΤΗΡΗΣΕΙΣ

Η επιβαρυντική έγινε με τη χρήση ΗΥ και με τη βοήθεια των συντεταγμένων των κορυφών των πολυγώνων.
 Οι συντεταγμένες αναφέρονται στο Ελληνικό Γεωδαιτικό Σύστημα Αναφοράς του 1987(Ε.Γ.Σ.Α. 1987).

Η εξάρτηση των συντεταγμένων των κορυφών από το ΕΓΣΑ 1987 πραγματοποιήθηκε με το σύστημα LEICA VIVA, κάνοντας χρήση του Ελληνικού Συστήματος Εντοπισμού - ΗΕΡΟΣ.

ΔΗΛΩΣΗ ΙΔΙΟΚΤΗΤΗ (Ν.4030/2011)

Ο κάτωθι υπογεγραμμένος Σουλιάκος Δημήτριος του Χρήστου δηλώνω ότι τα αρχικά και υλοποιημένα όρια του γηπέδου με στοιχεία 1,2,3,.....14,15,1 και με εμβαδόν Ε=2023,33, το οποίο βρίσκεται στη θέση " " , επί της επαρχιακής οδού Πύργου-Σαλιμάνης, Δ.Ε. Πύργου, Δήμου Πύργου, της Π.Ε. Ηλείας, Περιφέρειας Δυτικής Ελλάδας τα οποία ανέδειξα, είναι και τα αληθή.

Ο ΔΗΛΩΝ

ΥΠΕΥΘΥΝΗ ΔΗΛΩΣΗ (ΑΡΘΡΟ8, Ν.1599/1986)

ΣΥΜΦΩΝΑ ΜΕ ΤΟΝ Ν. 4483/2017 (ΦΕΚ 107/Α/31-07-2017), ΑΡΘ. 142, ΠΑΡ. 3

Το γήπεδο που περιγράφεται από τα σημεία 1,2,3,.....14,15,1 δεν εμπόδισται στις διατάξεις εν γένει εκτάσεις, όπως αυτές απαιτούνται στους αναρτηθέντες διακοσμούς χώρους του Ν. Ηλείας και βρίσκεται σε περιοχή η οποία εξαρτάται της ανάρτησης (περιμετρική ζώνη 800,00μ από το κέντρο η οριοθετημένου οικοπέδου).

X:279400

Ψ:4170310

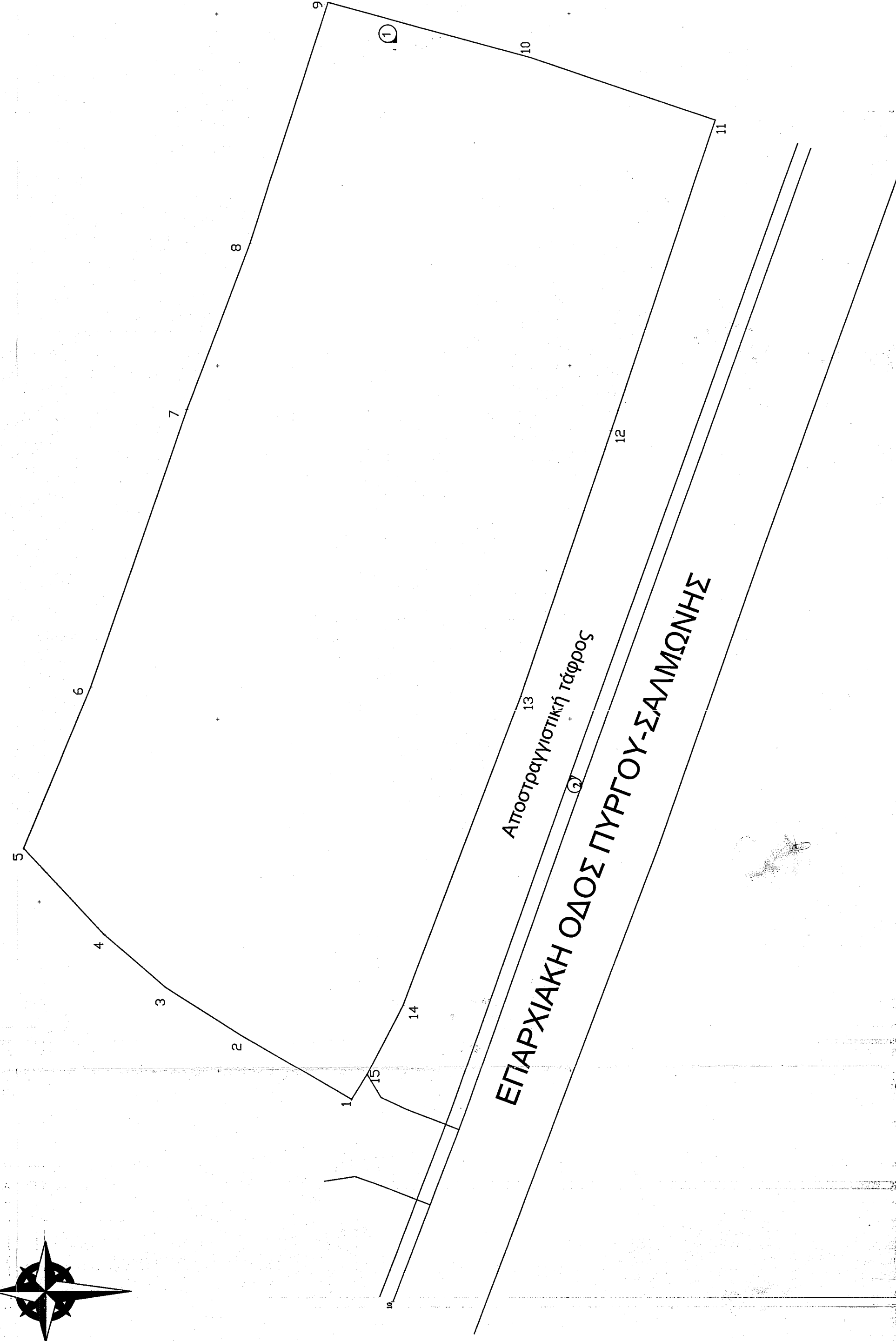

Κορυφή	ΠΙΝΑΚΑΣ ΣΥΝΤΕΤΑΓΜΕΝΩΝ ΟΡΙΩΝ ΙΔΙΟΚΤΗΤΙΑΣ ΠΡΟΒΟΛΗΣ ΕΓΣΑ 87		Μήκος πλευράς (m)
	X	Y	
1	279297.98	4170275.55	8.88
2	279302.51	41702683.31	6.43
3	279305.95	4170288.73	5.76
4	279309.72	4170293.08	8.34
5	279315.87	4170298.73	12.30
6	279327.23	4170294.02	20.81
7	279346.89	4170287.18	12.87
8	279358.73	4170285.67	17.86
9	279375.80	4170277.08	14.90
10	279371.88	4170262.71	13.34
11	279367.47	4170249.63	22.96
12	279345.36	4170257.08	19.88
13	279326.51	4170263.54	23.85
14	279304.65	4170271.90	5.66
15	279299.74	4170274.46	2.07
1	279297.98	4170275.55	
E=2023,33 τ.μ			Π= 196,22 μ

Ο ΜΗΧΑΝΙΚΟΣ
 ΓΕΩΡΓΙΟΣ ΑΓΓ. ΛΑΜΠΡΟΠΟΥΛΟΣ
 ΓΕΩΜΕΤΡΙΚΟΣ ΜΗΧΑΝΙΚΟΣ
 ΠΛΗΡ. ΔΕ. 2021022639-22880, 6936705705
 Α.Φ.Μ. 114351508 - Δ.Ο.Υ. ΠΥΡΓΟΥ

ΤΕΧΝΙΚΟ ΓΡΑΦΕΙΟ
ΓΕΩΡΓΙΟΣ ΑΓΓ. ΛΑΜΠΡΟΠΟΥΛΟΣ
ΠΟΛΙΤΙΚΟΣ ΜΗΧΑΝΙΚΟΣ

ΕΡΓΟΔΟΤΗΣ: Σκυλάκος Δ. Χρήστος

ΕΡΓΟ: ΤΟΠΟΓΡΑΦΙΚΗ ΑΠΟΤΥΠΩΣΗ ΑΓΡΟΤΕΜΑΧΙΟΥ

ΘΕΣΗ: Μποτσικά τ.κ. Σαλιμώνης Πύργου

ΜΕΛΕΤΗΤΗΣ: ΓΕΩΡΓΙΟΣ ΑΓΓ. ΛΑΜΠΡΟΠΟΥΛΟΣ

ΘΕΜΑ
 ΣΧΕΔΙΟΥ: Τοπογραφικό σχέδιο

ΚΛΙΜΑΚΑ: 1/250

ΧΡΟΝΟΣ ΜΕΛΕΤΗΣ: ΜΑΪΟΣ 2018

ΣΦΡΑΓΙΔΑ

ΥΠΟΓΡΑΦΗ
 Γ. Α. Γ. Μ.

Το παρόν υπογράφω έχοντας ελέγξει
 και πιστοποιώ τον Δεσφύνο Πύργου

26/05/2018

26/05/2018

