

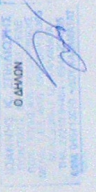

ΔΗΜΟΣΙΑ ΜΗΧΑΝΙΚΟΥΣ Ν.65/177
 Ο υπογεγραμμένος, Σπυρίδων Κωνσταντίνος, Δήμιανος υπήκοος, ο οποίος παραμένει αποκλειστικά με στοιχεία 1.23...23.24.1 και υψόμετο Ε = 1887.89 μ2 που βρίσκεται στην θέση "Καλαμπόκια" ενός αγρού και ανακαταμάχεται κατά κτήση σύμφωνα με τις κανονικές διαδικασίες.
 Δεν υπάρχει στις διατάξεις του Ν.1337/83 περί κτήσης σε γη και κτήρια, και δεν γράφεται σε γη ως σε κτήρια.
 στην περιοχή ΙΑ αναγράφει με δοκιμασία δόνησης πλάτους 5.00 μ που βρίσκεται την ομοίτη δικαστήρια, μέσω της οποίας για να είναι το περιγραφόμενο ακίνητο.
 εντός αυτού δεν υπάρχουν τυχόντες γραμμές μεταφοράς, κτηματολόγιο, κτηματολόγιο της ΔΕΗ ή άλλων φυσικών αερίων.
 Δεν διαγράφει μέρη ενός αυτού ή σε οποιαδήποτε περίπτωση των 20 μ, από τα όρια του ενός του ακινήτου υπάρχουν δέντρα.



ΕΜΒΛΟΝ ΟΙΚΟΠΕΔΟΥ ΜΕ ΣΤΟΙΧΕΙΑ (1.23...23.24.1) = 1887.89 μ2
ΕΜΒΛΟΝ ΔΟΥΛΕΙΑΣ ΔΙΟΔΟΥ = 136.04 μ2

ΟΡΟΙ ΔΟΜΗΣΗΣ
ΤΕΧΝΙΚΟ ΟΡΟΙ ΔΟΜΗΣΗΣ: Πύξ. 1242, ΑΡΘΡΟ 3 (ΦΕΚ 688/023-12-82)
ΚΑΤΑ ΚΑΝΟΝΑ
 Αποκλίση: παράλληλα και ανακαταμάχεται θεωρούνται τα γήπεδα με ομοίτη δόνησης και υψόμετο αγρού από τη 15-8-82 και ανακαταμάχεται τα γήπεδα με ομοίτη δόνησης 500 μ2 που δημιουργούνται μετά τη δημιουργία του δικαστηρίου αυτού.
 Η δόνηση είναι η καταγραμμένη από τα στοιχεία δεν είναι άλλη εκτός από 200 μ2.
 παρά 40) Μεγαλύτερη υψόμετο 7.50 μ, παρά 48) 1-50 μ, στην και στα 1 μέρη σε περίπτωση προεξέλιξης οφείλει σε ομοίτη δόνηση που υπάρχει από τη δημιουργία του δικαστηρίου.
 Αποστάσεις 6, 3, 50 μ.

ΔΗΜΟΣΙΑ ΔΙΟΙΚΗΤΗ Ν.4030/2011
 Ο υπεργραμμένος διατάσσει σύμφωνα με το άρθρο 187 του Ν.4030/2011 να γίνει η καταγραφή του ακινήτου με στοιχεία 1.23...23.24.1 και υψόμετο 1887.89 μ2 που βρίσκεται στην θέση "Καλαμπόκια" ενός αγρού και ανακαταμάχεται κατά κτήση σύμφωνα με τις κανονικές διαδικασίες.
 - επιβεβαιώνει για την ακρίβεια των δηλωμένων ορίων του ακινήτου.

Καλαμπόκια, Μάιος 2018
 Ο ΔΗΜΟΣΙΑ ΔΙΟΙΚΗΤΗΣ
 (υπογραφή)
 ελεγκτικός

ΥΠΕΥΘΥΝΗ ΔΗΜΟΣΙΑ ΜΗΧΑΝΙΚΟΥΣ Ν.4450/2017 (ΦΕΚ 107/17)
 Ο υπεργραμμένος πιστοποιεί σύμφωνα με το άρθρο 142 του Ν.4450/2017 (ΦΕΚ 107/17) η 31-7-2017 ότι το περιγραφόμενο ακίνητο βρίσκεται εντός τριγώνου ομοιότητας του μέρους ομοιότητας γαλήνη της περιοχής (Νέο οικισμός Καλαμπόκια).

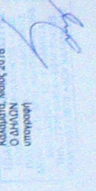

ΘΕΩΡΗΘΗΚΕ
 και εγκρίθηκε από την Επιτροπή Αξιολόγησης της Ομοιότητας, σύμφωνα με το άρθρο 187 του Ν.4030/2011.
 Ο Αρχηγός Κτηματολόγιο
 (υπογραφή)
 Αρχηγός Κτηματολόγιο
 (υπογραφή)



ΣΥΜΠΕΤΑΜΕΝΕΣ ΚΟΡΥΦΕΣ ΟΙΚΟΠΕΔΟΥ ΣΕ ΕΓΓΑ 37	
1.	347823.41 4078304.68
2.	347826.02 4078304.90
3.	347827.72 4078328.29
4.	347824.99 4078327.86
5.	347823.83 4078327.12
6.	347824.20 4078325.40
7.	347823.91 4078319.43
8.	347828.99 4078301.57
9.	347819.84 4078300.89
10.	347814.82 4078300.86
11.	347813.10 4078300.08
12.	347809.24 4078304.59
13.	347801.09 4078310.51
14.	347801.09 4078310.51
15.	347798.81 4078306.16
16.	347792.87 4078305.23
17.	347792.87 4078299.46
18.	347783.02 4078297.64
19.	347777.25 4078305.70
20.	347772.48 4078304.73
21.	347761.81 4078304.73
22.	347823.41 4078348.68

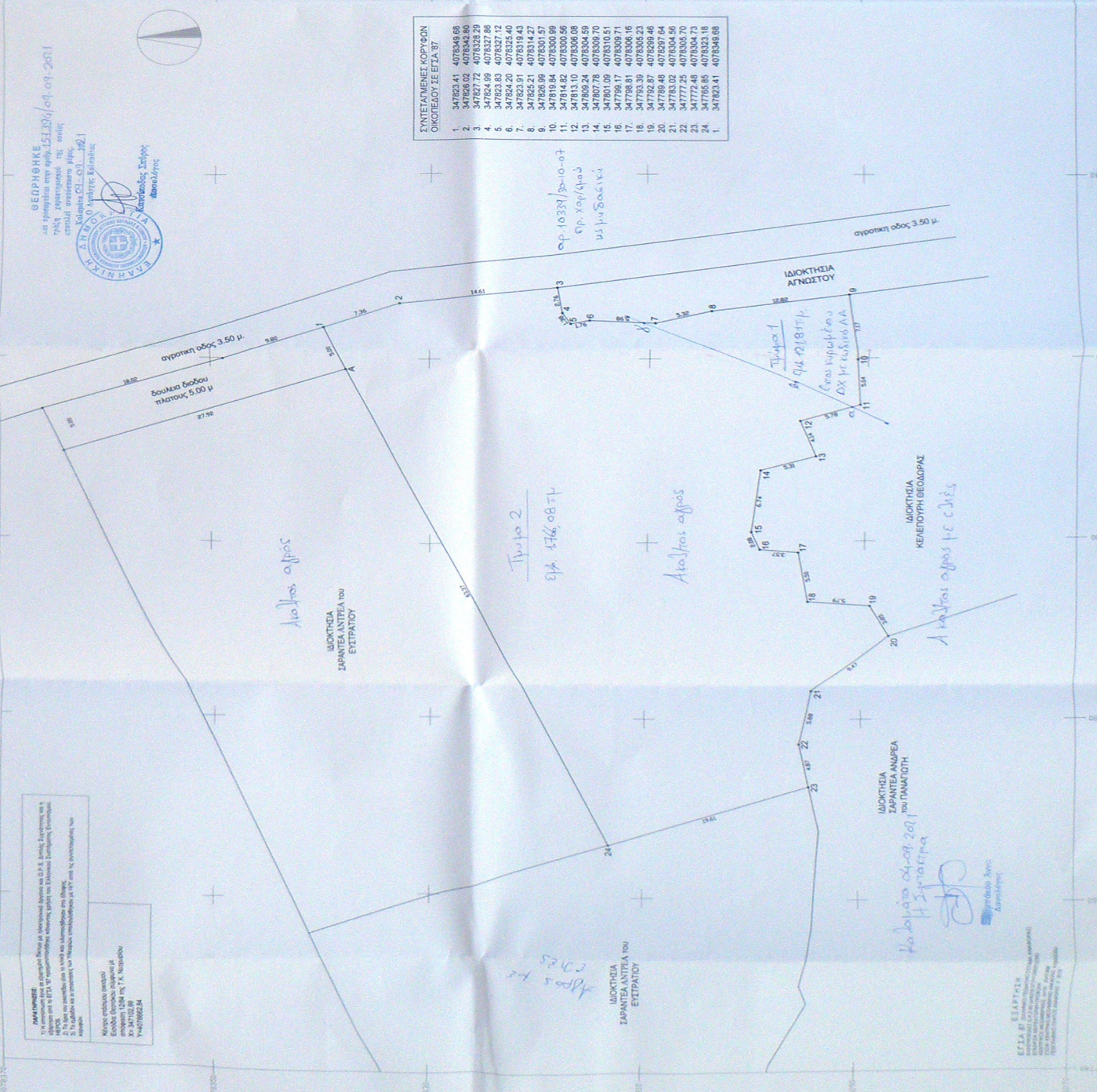

ΠΑΡΑΡΤΗΣΗ
 1) Ημερομηνία έκδοσης: 04-09-2017
 2) Το έργο εκδόθηκε σύμφωνα με το άρθρο 187 του Ν.4030/2011.
 3) Το έργο εκδόθηκε σύμφωνα με το άρθρο 187 του Ν.4030/2011.
 4) Το έργο εκδόθηκε σύμφωνα με το άρθρο 187 του Ν.4030/2011.
 5) Το έργο εκδόθηκε σύμφωνα με το άρθρο 187 του Ν.4030/2011.
 6) Το έργο εκδόθηκε σύμφωνα με το άρθρο 187 του Ν.4030/2011.
 7) Το έργο εκδόθηκε σύμφωνα με το άρθρο 187 του Ν.4030/2011.
 8) Το έργο εκδόθηκε σύμφωνα με το άρθρο 187 του Ν.4030/2011.
 9) Το έργο εκδόθηκε σύμφωνα με το άρθρο 187 του Ν.4030/2011.
 10) Το έργο εκδόθηκε σύμφωνα με το άρθρο 187 του Ν.4030/2011.

Καλαμπόκια, 04-09-2017
 Η Σφαιρατζή
 (υπογραφή)
 Αρχηγός Κτηματολόγιο

ΕΓΓΑ 37
 Ομοιότητα 3000
 (υπογραφή)
 Αρχηγός Κτηματολόγιο