

1. Το σύστημα συντεταγμένων (δεξιμότρο) έχει ενταχμένο στο γεωδομικό (ερασιμικό) σύστημα συντεταγμένων ΕΓΣΑ '87.
2. Η έγκριση και η απόδοση του διαγράμματος, καθώς και ο υπολογισμός των στοιχείων έγινε με αναλυτικό τρόπο από τον υπογράφο.
3. Ο υπογράφωνας και οι συνεργάτες του οφείδονται να μην ευθυνθούν για τυχόν σφάλματα που προκύψουν από το έργο του.
4. Η έγκριση από το ΕΓΣΑ '87 πραγματοποιήθηκε με σύστημα GPS και κάνουντας χρήση του Ελληνικού Συστήματος Εντοπισμού - HEPOS.

Πορεία Συντεταγμένων των κορυφών του 1,2,3.....26,27,1  
 Εμβαδόν τετραγώνου = 2790,34 μ.²  
 Περιφέρεια = 207,95 μ.

Ο/Α	X	Y	Αποστάσεις
1	348936.70	4074582.39	1 - 2: 6,55
2	348933.78	4074581,95	2 - 3: 4,58
3	348936,98	4074584,59	3 - 4: 3,59
4	348943,83	4074597,69	4 - 5: 7,52
5	348947,49	4074600,63	5 - 6: 4,69
6	348959,93	4074605,83	6 - 7: 8,50
7	348961,42	4074609,09	7 - 8: 3,59
8	348968,03	4074611,25	8 - 9: 6,95
9	348972,36	4074612,52	9 - 10: 4,90
10	348980,77	4074617,21	10 - 11: 11,55
11	348983,11	4074619,37	11 - 12: 13,92
12	348989,13	4074598,37	12 - 13: 19,23
13	348995,46	4074586,72	13 - 14: 11,55
14	348999,35	4074574,52	14 - 15: 12,82
15	348999,35	4074574,52	15 - 16: 18,05
16	348992,79	4074556,93	16 - 17: 18,05
17	348992,79	4074556,93	17 - 18: 10,46
18	348992,79	4074556,93	18 - 19: 9,66
19	348973,71	4074557,94	19 - 20: 8,88
20	348957,50	4074553,28	20 - 21: 22,80
21	348949,79	4074550,94	21 - 22: 2,08
22	348949,79	4074550,94	22 - 23: 2,08
23	348947,74	4074550,55	23 - 24: 5,07
24	348946,01	4074555,31	24 - 25: 4,69
25	348942,53	4074567,44	25 - 26: 4,69
26	348943,81	4074575,07	26 - 27: 8,87
27	348936,70	4074582,39	27 - 1: 7,43

ΕΠΙΣΤΡΕΦΗ  
 -εί προσέρχεται στην ερήνη.  
 -είσχεση χαρακτηριστικού της οπίσης  
 -οριζάει ανατολικότερο μέρος.  
 Ημερομηνία: 21-01-2021  
 Ο Υπογράφωνας: Κωνσταντίνος Κολιτσάκης



Κατερίνα Σπύρος  
 Αερολόγος

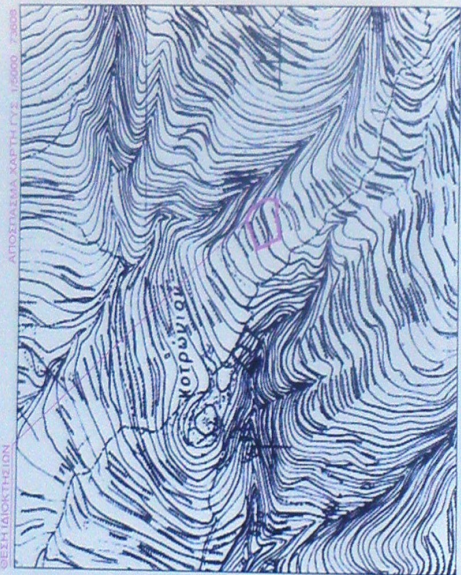
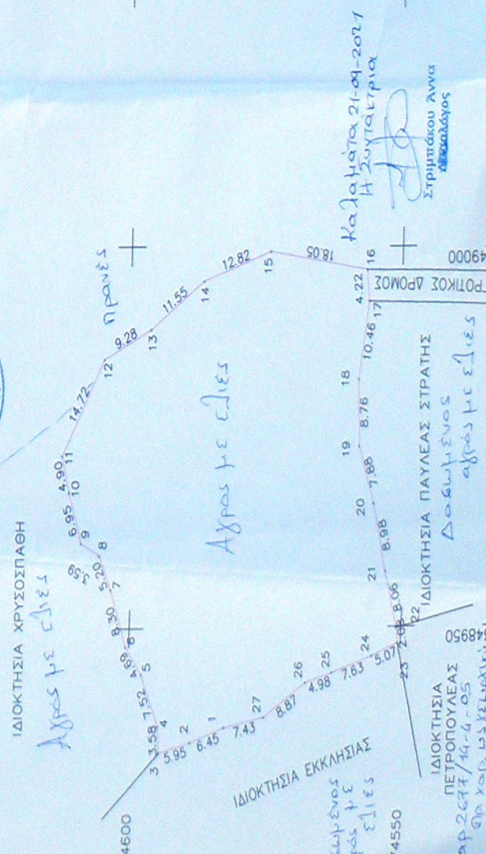

Ημερομηνία: 21-01-2021  
 Ο Υπογράφωνας: Κωνσταντίνος Κολιτσάκης

Ο κατάβη υποψηφιογράφος Νικολάος Παπαδόπουλος (Α.Π.Μ.Α. 1483/17) μετρήσει το έργο και το γνήσιο που στο παρόν τοπογραφικό διάγραμμα φαίνεται ότι αποτελεί (1,2,3.....26,27,1) βρίσκεται στη κτηματική περιοχή Πλάτσης στη θέση "Μεγάλη Πέτρα", εκτός των πρσ 23 ορίων του οικισμού Κωρών και της Πλάτσης, Δ.Ε. ΜΑΝΗΣ, Π.Ε. ΜΕΣΣΗΝΙΑΣ, μετρημένο από τον υπογράφων με σύστημα GPS. Άλλη του παρόντος έργου είναι η Μόρφωση οικισμού Κωρών και οικοδομικό σχέδιο με τις καθίστασε πολεοδομικές διατάξεις (κατά κανόνα για κατοικία ΠΑ / 6-12-82 ΦΕΚ 588Δ).

Βρίσκεται εκτός εγκεκριμένου Γενικού Πολεοδομικού Σχεδίου (Γ.Π.Σ.) & από 1,0 κλμ.

Βρίσκεται εκτός περιοχής NATURA σε απόσταση από τη θάλασσα μεγαλύτερη από 1,0 κλμ.

Δεν εμπίπτει στις διατάξεις του Ν. 1337/83 & 4315/2014 και δεν οριζάει Δ.Ε. ούτε περιόχεται στην Εθνική Κτηματολόγιο.

Εντός αυτού δεν διέρχεται ενδιάμεσα γραμμή μεταφοράς υψηλής τάσης της Δ.Ε.Η. Ο υπογράφωνας και οι συνεργάτες του οφείδονται να μην ευθυνθούν για τυχόν σφάλματα που προκύψουν από το έργο του.

ΥΠΕΥΘΥΝΗ ΔΙΑΦΩΝΗ ΠΑΡ 5 ΑΡΧΙΤΕΚΤΟΝ 20 Ν.3889/2010 (ΟΡΘΟΣ ΤΡΟΠΟΠΟΙΗΘΙΚΗΣ ΜΕ ΤΗΝ ΔΙΑΔΟΧΗ) ΑΠΟΛΟΓΟΥΜΕΝΟ

Εμβαδόν γνήσιου: 2790,34 μ²  
 Περιφέρεια: 207,95 μ

Ε γνήσιου (1,2,3.....26,27,1) = 2790,34 μ²  
 Σ.Α.Ο. (Σ.Δ. ήμμοτος) = 200μ² / 2790,34μ² = 0,072

Απόσταση: 1,0 κλμ  
 Αριθμός: 1,0 κλμ

ΝΙΚΟΛΑΟΣ ΠΑΠΑΔΟΠΟΥΛΟΣ  
 ΑΡΧΙΤΕΚΤΟΝΙΚΟ ΕΡΓΟ  
 ΚΑΜΑΤΟΝΟΜΟΣ

ΚΑΤΕΡΙΝΑ ΣΠΥΡΟΣ  
 ΑΕΡΟΛΟΓΟΣ

ΟΡΘΟΣ ΤΡΟΠΟΠΟΙΗΘΙΚΗΣ ΜΕ ΤΗΝ ΔΙΑΔΟΧΗ

Απόσταση: 1,0 κλμ  
 Αριθμός: 1,0 κλμ

ΔΙΑΦΩΝΗ ΔΙΑΚΟΙΤΗ: Κ.Ν. 4030/2013

Ο κατάβη υποψηφιογράφος Νικολάος Παπαδόπουλος (Α.Π.Μ.Α. 1483/17) μετρήσει το έργο και το γνήσιο που στο παρόν τοπογραφικό διάγραμμα φαίνεται ότι αποτελεί (1,2,3.....26,27,1) βρίσκεται στην περιοχή Πλάτσης, Δ.Ε. ΜΑΝΗΣ, Π.Ε. ΜΕΣΣΗΝΙΑΣ, μετρημένο από τον υπογράφων με σύστημα GPS. Άλλη του παρόντος έργου είναι η Μόρφωση οικισμού Κωρών και οικοδομικό σχέδιο με τις καθίστασε πολεοδομικές διατάξεις (κατά κανόνα για κατοικία ΠΑ / 6-12-82 ΦΕΚ 588Δ).

**ΓΡΑΦΕΙΟ ΜΕΛΕΤΩΝ  
 ΠΕΡΙΚΛΗΣ & ΙΩΑΝΝΗΣ ΝΙΚΟΛΑΚΟΠΟΥΛΟΣ  
 ΠΟΛΥΤΕΚΝΟ ΜΗΧΑΝΙΚΟ Ε.Μ.Π.**

Γραφείο: 15 & Πανεπιστήμιο - Αθήνα - 11528  
 τηλ/εξ: 2720 2042/3959 - fax: 897909201 - 897440822 - e-mail: nikolaos@meleton.gr

ΙΔΙΟΚΤΗΤΕΣ:

**ΛΕΧΑΡΕΑΣ ΠΑΝΑΓΟΣ**

ΕΡΓΟ:

**ΑΠΟΤΥΠΩΣΗ ΙΔΙΟΚΤΗΣΙΑΣ**

ΘΕΣΗ ΙΔΙΟΚΤΗΣΙΑΣ:

**ΚΤΗΜΑΤΙΚΗ ΠΕΡΙΦΕΡΕΙΑ Τ.Κ.ΠΛΑΤΣΗΣ Δ.Ε. ΛΕΥΚΤΡΟΥ  
 Δ. ΔΥΤ. ΜΑΝΗΣ, Π.Ε. ΜΕΣΣΗΝΙΑΣ, ΘΕΣΗ "ΜΕΓΑΛΗ ΠΕΤΡΑ"**

ΘΕΜΑ ΣΧΕΔΙΟΥ:

**ΤΟΠΟΓΡΑΦΙΚΟ ΔΙΑΓΡΑΜΜΑ**

**T1**

ΚΛΙΜΑΚΑ: 1/500

ΗΜΕΡΟΜΗΝΙΑ: ΙΟΥΝΙΟΣ 2018

ΣΥΡΓΙΑ-ΥΠΟΓΡΑΦΗ:

ΕΛΕΓΧΟΣ:

