

ΑΠΟΣΠΑΣΜΑ ΑΕΡΟΦΩΤΟΓΡΑΦΙΑΣ ΑΠΟ ΤΗΝ ΚΤΗΜΑΤΟΛΟΓΙΟ Α.Ε

Γ:ΓΙΩΡΓΟΣ 13-4-16\ΠΑΝΟΡΑΜΑ - 360 ΤΜΗΜΑ ΠΑΠΑΔΟΠΟΥΛΟΣ\panorama 360 odoirioio.jpg

ΘΕΣΗ ΑΓΡΟΤΕΜΑΧΙΟΥ
Θεσσαλονίκη 4-10-2021
Ελέγχθηκε ο εισηγητής
Συνογαλός Γεώργιος
Δασολόγος
Δασαρχείο Θεσσαλονίκης
Συνημμένο στο με αριθμ.226072 / 4-10-2021
έγγραφο μας

Θεσσαλονίκη 4-10-2021
Η Αναπληρωτής Δασάρχης Θεσσαλονίκης κ.α.α.
Φιλοθέη Μελά

Επίσης, δηλώνω υπεύθυνα, σύμφωνα με το άρθρο 8 του Ν.1599/1986, βάσει του Ν. 4483/2017, ότι το ακίνητο αποτελεί χαρακτηρισμένο με το μερικό κομμένο Δασικό Χάρτη, όπως δημοσιεύτηκε στο ΦΕΚ 696Α/2012 και επικαιροποιήθηκε με την 5494/5-2-2021, απόφαση Δ/σης ΔΑΣΩΝ ΘΕΣΣΑΛΟΝΙΚΗΣ, (ΑΔΑ: 6Δ2ΙΟΡΙΤ-1ΑΦ).

-Ο ΜΗΧΑΝΙΚΟΣ-

Σ:ΓΙΩΡΓΟΣ\ΦΙΛΑΥΡΟ - 472\SFRAGIDA001.jpg

Γ:ΓΙΩΡΓΟΣ 13-4-16\ΠΑΝΟΡΑΜΑ - 360 ΤΜΗΜΑ ΠΑΠΑΔΟΠΟΥΛΟΣ\dasiko panorama.jpg

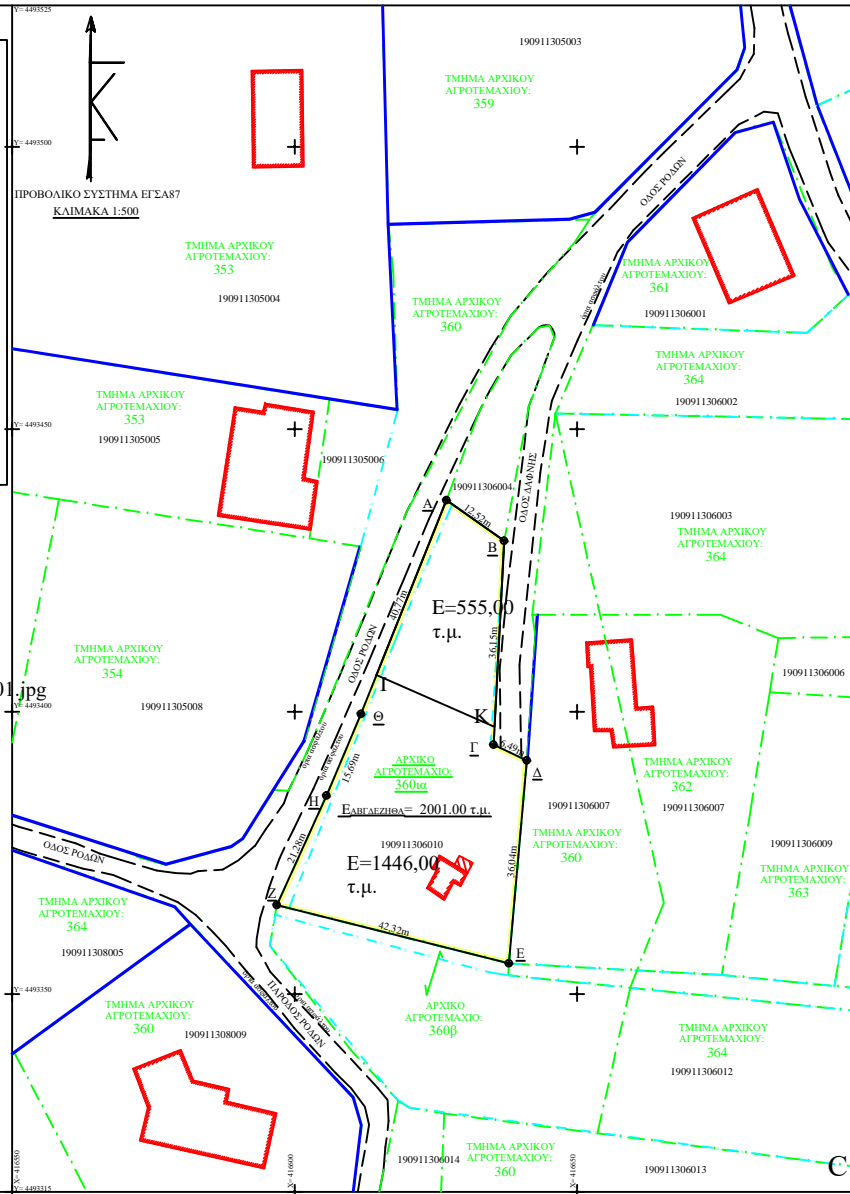

ΠΑΝΟΡΑΜΑ ΘΕΣΣΑΛΟΝΙΚΗΣ
ΔΗΜΟΣ ΠΥΛΑΙΑΣ - ΧΟΡΤΙΑΤΗ
ΔΗΜΟΤΙΚΗ ΚΟΙΝΟΤΗΤΑ ΠΑΝΟΡΑΜΑΤΟΣ
ΤΟΠΟΓΡΑΦΙΚΟ ΔΙΑΓΡΑΜΜΑ ΕΞΑΡΤΗΜΕΝΟ ΣΕ ΕΓΣΑ87, ΑΓΡΟΤΕΜΑΧΙΟΥ
360α ΜΕ ΣΤΟΙΧΕΙΑ (Α.Β.Γ.Δ.Ε.Ζ.Η.Θ.Α), Εμβαζήθια= 2001.00 τ.μ.

ΥΠΟΜΝΗΜΑ ΣΥΜΒΟΛΙΣΜΟΥ

- Υφιστάμενο τοίχιο
- ΟΡΙΑ ΔΡΟΜΟΥ
- ΟΡΙΑ ΑΓΡΟΤΕΜΑΧΙΩΝ
- Υφιστάμενη περιφραξη
- 300 Αριθμός Αγροτεμαχίων
- Αριθμός Εθνικού Κτηματολογίου
- Υφιστάμενο κτίριο

ΚΑΕΚ 191011235004

ΣΥΝ/ΝΕΣ ΚΟΡΥΦΩΝ ΣΕ ΕΓΣΑ87 ΑΓΡΟΤΕΜΑΧΙΟΥ 360α

ΟΝΟΜΑΣΙΑ	X	Y
A	416626.84	4493437.45
B	416637.08	4493430.25
Γ	416635.22	4493394.14
Δ	416641.07	4493391.34
E	416637.90	4493355.44
Z	416596.86	4493365.75
H	416605.63	4493385.13
Θ	416611.73	4493399.59

Κ=416635.38 --4493397.31 Ε=416614.48,4493406.50

ΜΕΛΕΤΗΤΗΣ:

ΕΡΓΟ:

ΘΕΣΗ: ΔΗΜΟΣ ΠΥΛΑΙΑΣ - ΧΟΡΤΙΑΤΗ - ΑΓΡΟΚΤΗΜΑ ΠΑΝΟΡΑΜΑΤΟΣ - ΑΡΧΙΚΟ ΑΓΡΟΤΕΜΑΧΙΟ 360α

ΕΡΓΟΔΟΤΗΣ:

ΘΕΜΑ ΣΧΕΔΙΟΥ: ΤΟΠΟΓΡΑΦΙΚΟ ΔΙΑΓΡΑΜΜΑ ΣΕ ΕΓΣΑ87

ΑΡΙΘΜΟΣ ΣΧΕΔΙΟΥ: T1

ΚΑΙΜΑΚΑ: 1/500

ΧΡΟΝΟΣ ΜΕΛΕΤΗΣ: ΜΑΪΟΣ 2021

ΘΕΩΡΗΣΗ:

ΟΣΥΝΤΑΞΑΣ:

Σ:ΓΙΩΡΓΟΣ\ΑΔΑΣΦΡΑΓΙΔΑ\SFRAGIDA000.jpg