

κωδ.	τετράγωνο X (μ.)	τετράγωνο Y (μ.)	πλευρά (σε μ.)
1	722437.98	4328339.15	1-2=0.88
2	722437.35	4328338.54	2-3=10.12
3	722430.97	4328330.68	3-4=16.38
4	722419.79	4328318.71	4-5=6.12
5	722415.67	4328314.18	5-6=19.58
6	722403.42	4328298.9	6-7=22.85
7	722389.44	4328280.83	7-8=5.6
8	722386.1	4328276.34	8-9=9.52
9	722379.87	4328269.14	9-10=11.37
10	722371.97	4328260.96	10-11=7.62
11	722366.71	4328255.44	11-12=1.45
12	722365.71	4328254.39	12-13=8.35
13	722361.26	4328261.46	13-14=11.52
14	722355.15	4328271.23	14-15=7.28
15	722351.291	4328277.404	15-16=3.87
16	722354.48	4328279.59	16-17=15.01
17	722368.34	4328285.35	17-18=6.57
18	722372.65	4328290.31	18-19=32.05
19	722387.76	4328318.57	19-20=25.57
20	722406.94	4328335.48	20-21=6.49
21	722412.305	4328339.14	21-22=1.85
22	722414.132	4328339.426	22-23=5.12
23	722419.2	4328340.17	23-24=6.21
24	722425.34	4328341.09	24-25=7.58
25	722432.72	4328342.8	25-26=3.63
26	722436.32	4328343.24	26-27=5.59
27	722441.86	4328343.95	27-1=6.17
1	722437.98	4328339.15	
Εμβαδόν E=2236.1τ.μ.		Μήκος περιμέτρου Π=264.35μ.	

Τρίγωνο Δ.Χ.  
Εξισχόνισε με τοπογραφική  
στην Βίβλιν.  
Μ.Τ.Σύμ. 14-10-2021

ΙΩΑΝΝΗΣ ΦΑΣΚΙΑΝΟΥΔΑΚΗΣ  
ΔΑΣΟΠΟΝΟΣ

- Σημείωση μηχανικού**
- Η εξάρτηση έγινε με γαιωδέτικο σταθμό διπλής συχνότητας, χρήση του δικτύου SmartNet της Metrica πιστοποιημένο κατά Heros και το σύστημα είναι ΕΓΣΑ '87.
  - Τα όρια υποδείχθηκαν από τον ιδιοκτήτη
  - Απόσταση από θάλασσα 580 μ.  
Απόσταση από τον οικισμό Βαριάς 200 μ.  
Απόσταση από εθνική οδό 570 μ.

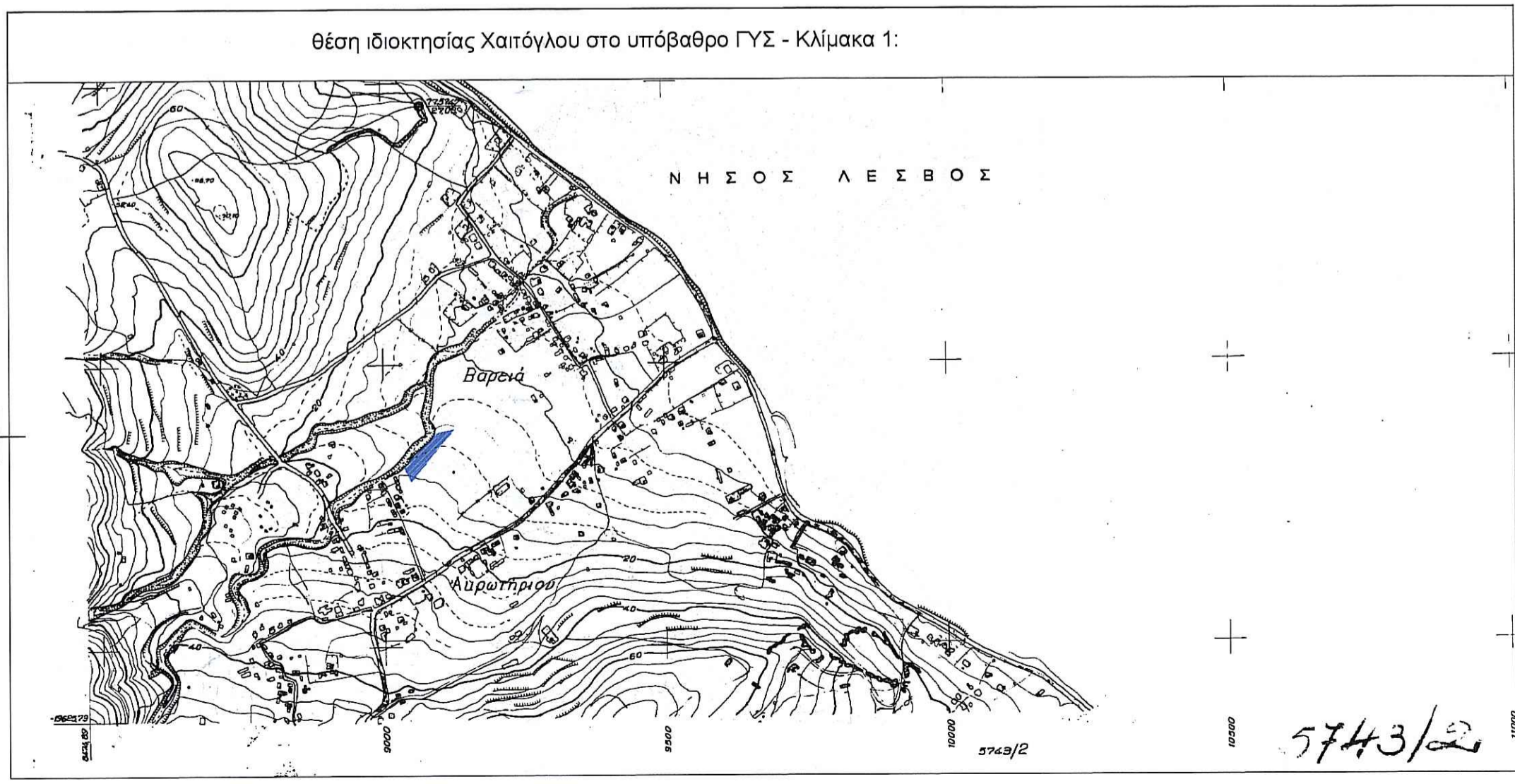
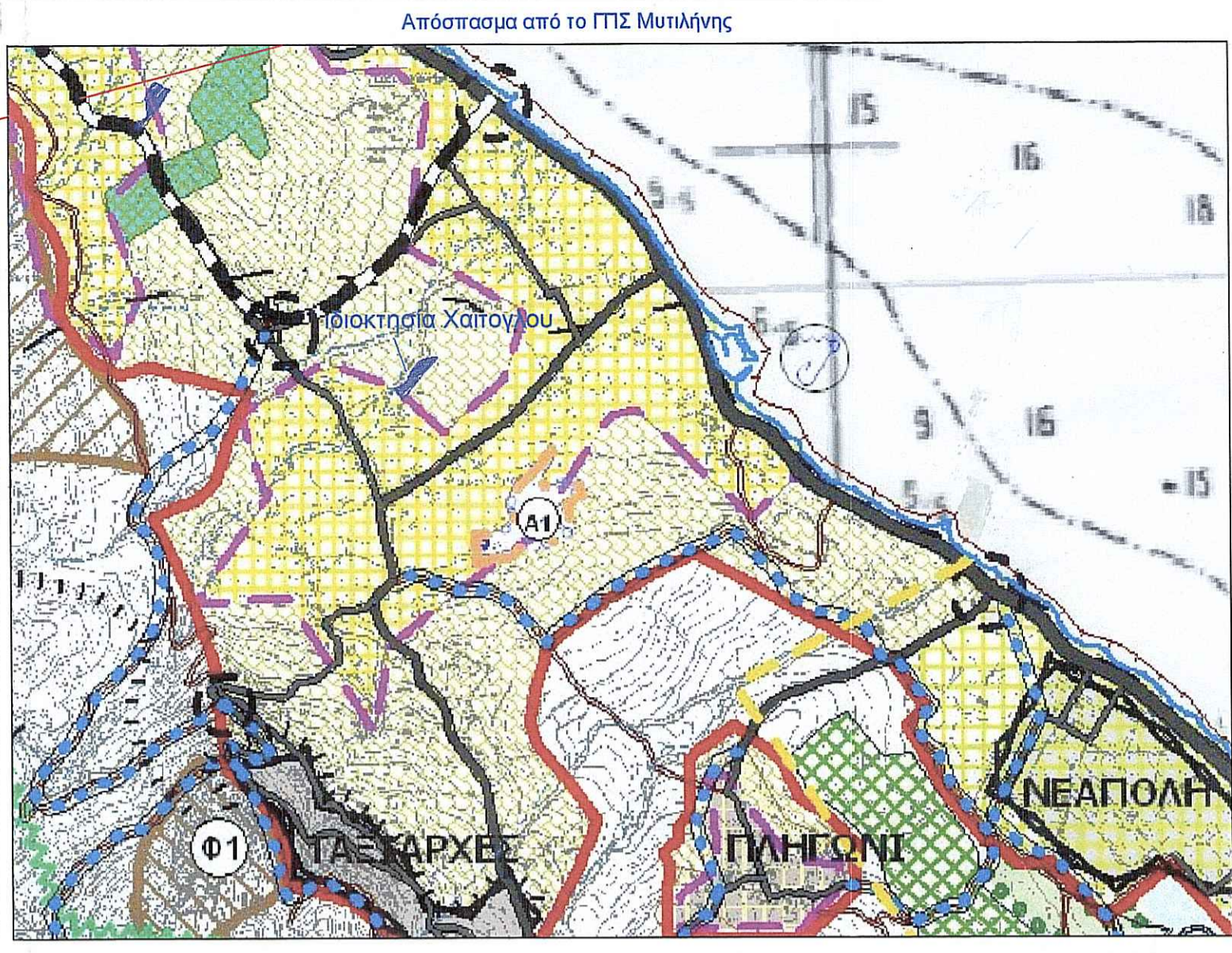
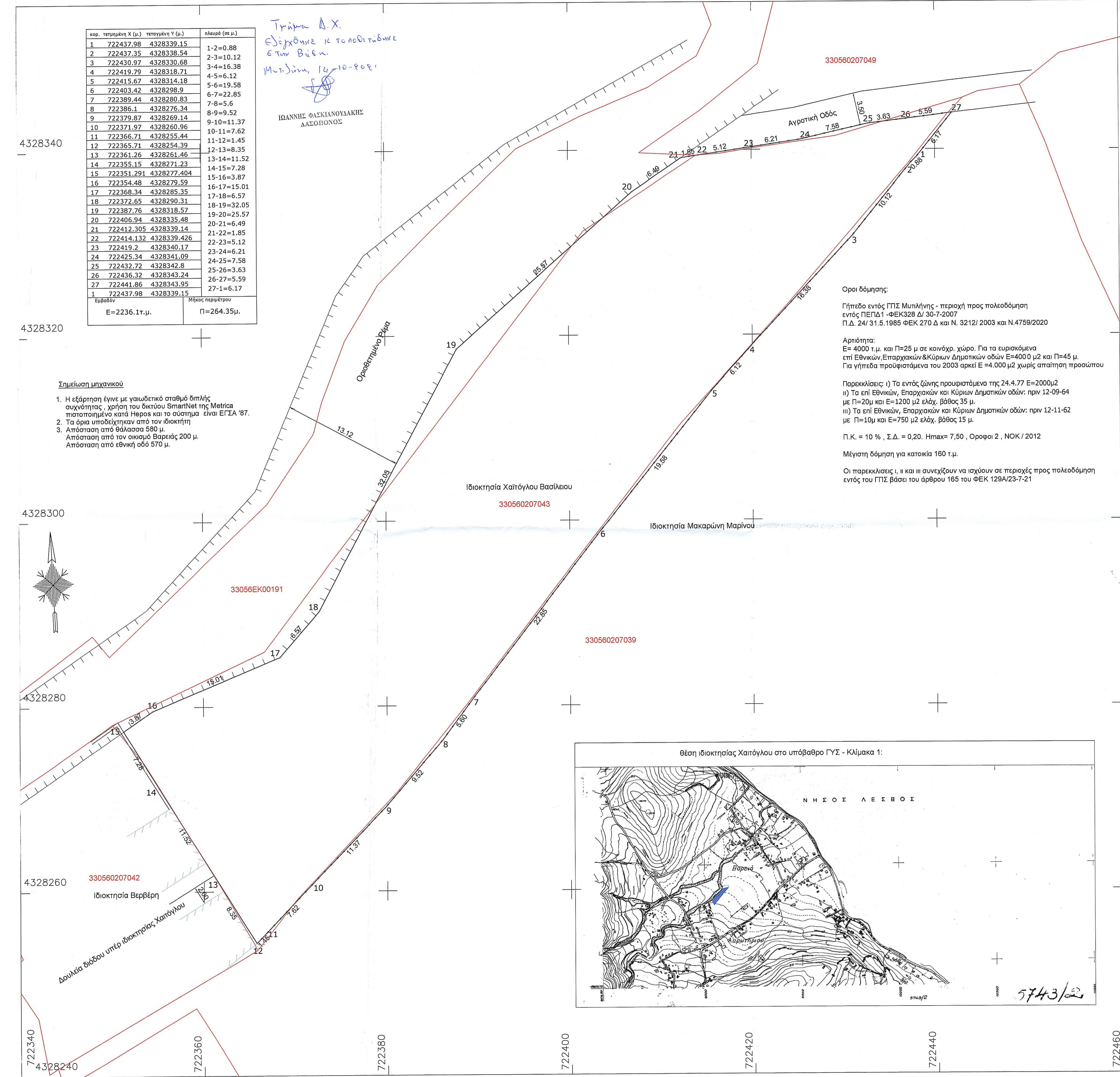

<b>ΣΤΑΥΡΙΝΟΥ ΣΤΕΛΛΑ</b> ΠΟΛΙΤΙΚΟΣ ΜΗΧΑΝΙΚΟΣ ΖΩΟΔΟΧΟΥ ΠΗΓΗΣ 97 ΜΥΤΙΛΗΝΗ κιν.: 6942971844 - γραφείο: 2251048021		ΤΟΠΟΓΡΑΦΙΚΑ-ΑΔΕΙΕΣ ΑΥΘΑΙΡΕΤΑ - ΕΝ. ΠΙΣΤΟΠΟΙΗΤΙΚΑ ΔΗΛΩΣΕΙΣ ΚΤΗΜΑΤΟΛΟΓΙΟΥ e-mail: SD.CUBED.ENGINEERS@GMAIL.gr	
ΕΡΓΟΔΟΤΗΣ	<b>ΧΑΙΤΟΓΛΟΥ ΒΑΣΙΛΕΙΟΣ</b>		
ΕΡΓΟ	<b>ΤΟΠΟΓΡΑΦΙΚΗ ΑΠΟΤΥΠΩΣΗ</b>		
ΘΕΣΗ	<b>Βαριά Δήμος Μυτιλήνης</b>		
ΣΥΣΤΗΜΑ ΑΝΑΦΟΡΑΣ	ΕΛΛΗΝΙΚΟ ΓΕΩΔΑΙΤΙΚΟ ΣΥΣΤΗΜΑ ΑΝΑΦΟΡΑΣ (Ε.Γ.Σ.Α. '87)		
ΥΦΟΜΕΤΡΙΚΗ ΑΦΕΤΗΡΙΑ	ΟΡΘΟΜΕΤΡΙΚΑ ΥΦΟΜΕΤΡΑ Γ.Υ.Σ.		
<b>ΤΟΠΟΓΡΑΦΙΚΟ ΔΙΑΓΡΑΜΜΑ</b>		ΑΡ. ΣΧΕΔΙΟΥ <b>T/1</b>	
ΚΑΙΜΑΚΑ: <b>1 / 200</b>		ΙΣΟΔΙΑΣΤΑΣΗ:	
ΧΡΟΝΟΣ: <b>Αύγουστος 2021</b>			
ΜΕΛΕΤΗΤΗΣ <b>ΣΤΕΛΛΑ Γ. ΣΤΑΥΡΙΝΟΥ</b> ΔΙΠΛΩΜ. ΠΟΛΙΤΙΚΟΣ ΜΗΧΑΝΙΚΟΣ ΠΛΑΝΗΠΙΣΤΗΡΙΟΥ ΠΑΡΡΩΝ ΜΕΛΟΣ Τ.Ε.Ε. - ΑΡ. ΜΗΤΡ.: 107364 ΖΩΟΔ. ΠΗΓΗΣ 97 - ΜΥΤΙΛΗΝΗ ☎ 22510 48021 Δ.Ο.Μ. : 6942971844 - ΜΥΤΙΛΗΝΗΣ		ΕΛΕΓΧΟΣ 50448/19-10-2021 Δρ. Ν. ΛΕΒΟΥ Δ.Ο.Μ. : 19-10-2021 Δρ. ΓΡΗΜΠΙΔΑΚΟΥ ΔΑΣΟΛΟΓΟΣ	