

ΑΠΟΣΠΑΣΜΑ ΔΙΑΝΟΜΗΣ 1962 ΣΥΝΣΙΜΟΣ "ΑΓ. ΝΙΚΟΛΑΟΣ"  
ΚΛΙΜΑΚΑ 1:1000

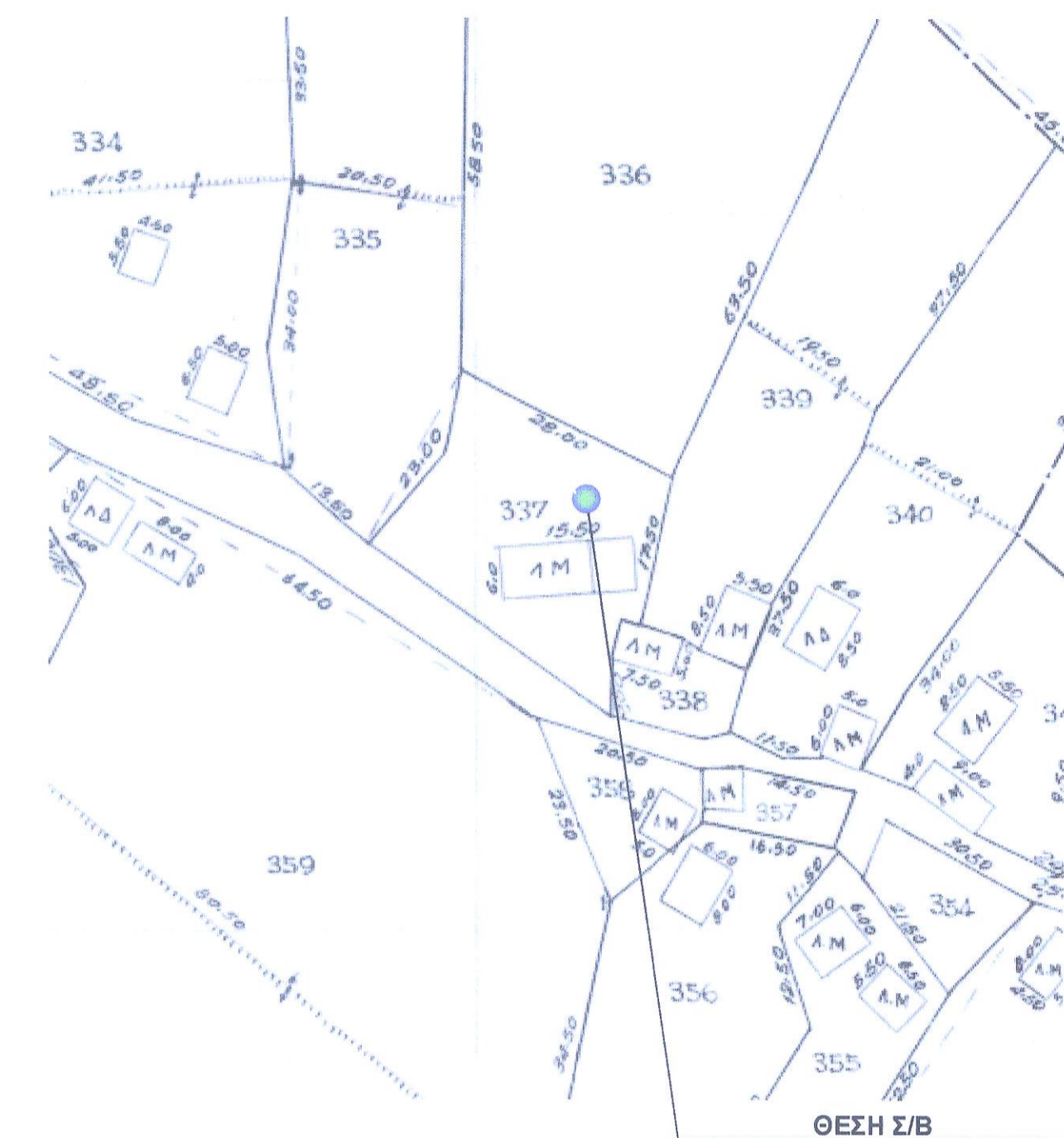

ΘΕΣΗ Σ/Β  
ΑΓΙΟΣ ΝΙΚΟΛΑΟΣ Α/Δ (0250007)

ΑΠΟΣΠΑΣΜΑ ΧΑΡΤΟΥ Γ.Υ.Σ.  
Αρ. Φύλλου 4194/5 ΚΛΙΜΑΚΑ 1:5 000

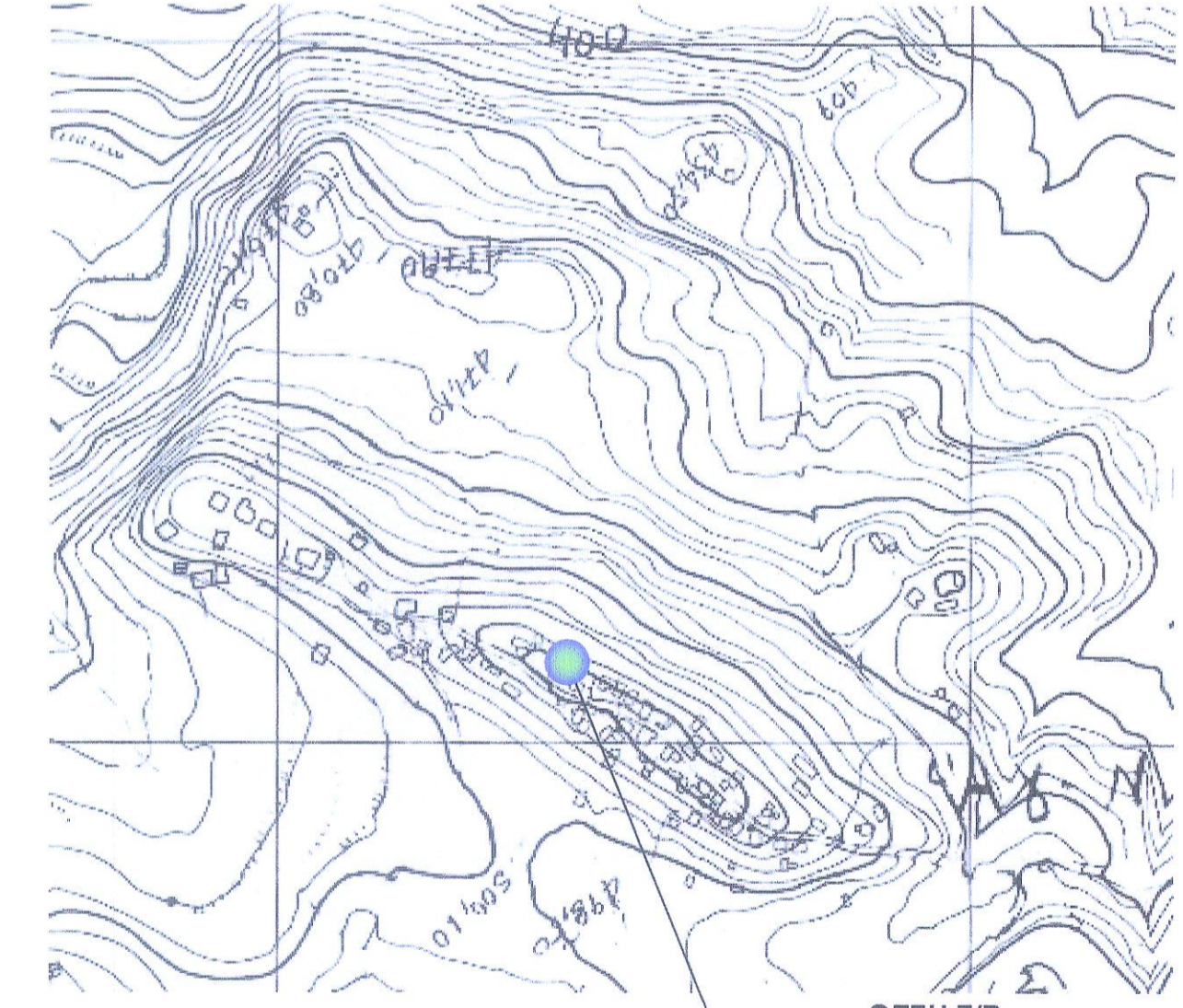

ΘΕΣΗ Σ/Β  
ΑΓΙΟΣ ΝΙΚΟΛΑΟΣ Α/Δ (0250007)

ΑΠΟΣΠΑΣΜΑ ΧΑΡΤΟΥ Γ.Υ.Σ.  
ΚΛΙΜΑΚΑ 1:50000



ΘΕΣΗ Σ/Β  
ΑΓΙΟΣ ΝΙΚΟΛΑΟΣ Α/Δ (0250007)

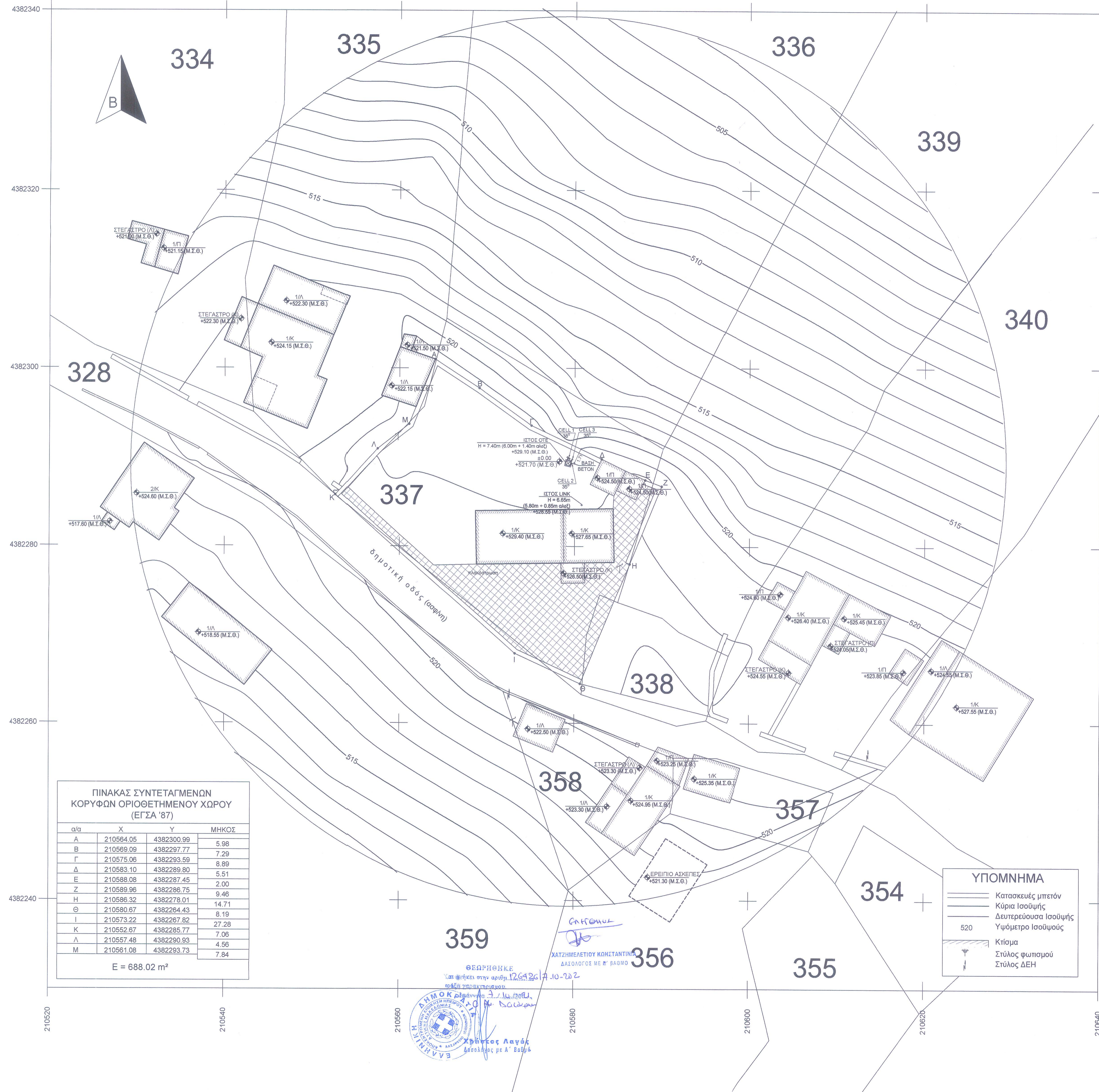

**ΠΙΝΑΚΑΣ ΣΥΝΤΕΤΑΓΜΕΝΩΝ ΚΟΡΥΦΩΝ ΟΡΙΟΘΕΤΗΜΕΝΟΥ ΧΩΡΟΥ (ΕΓΣΑ '87)**

α/α	X	Y	ΜΗΚΟΣ
A	210584.05	4382300.99	5.98
B	210589.09	4382297.77	7.29
Γ	210575.06	4382293.59	8.89
Δ	210583.10	4382289.80	5.51
E	210588.08	4382287.45	2.00
Z	210589.96	4382286.75	9.46
H	210586.32	4382278.01	14.71
Θ	210580.67	4382264.43	8.19
I	210573.22	4382267.82	27.28
K	210552.67	4382285.77	7.06
Λ	210557.48	4382290.93	4.56
M	210561.08	4382293.73	7.84

E = 688.02 m<sup>2</sup>

**ΥΠΟΜΝΗΜΑ**

- Κατασκευές μπετόν
- Κύρια Ισοψύη
- Δευτερεύουσα Ισοψύη
- Υψόμετρο Ισοψύης
- Κτίσμα
- Στύλος φωτισμού
- Στύλος ΔΕΗ



**ΔΗΛΩΣΗ ΜΗΧΑΝΙΚΟΥ (Ν.651/77)**  
 Δηλώνω σύμφωνα με το νόμο για το γεωμετρίχο με στοιχεία "Α,Β,Γ,Δ,Ε,Ζ,Η,Θ,Ι,Κ,Λ,Μ,Α" και με εμβαδόν 688.02 m<sup>2</sup>, βρίσκεται εντός συνόλων Αγ. Νικολάου (Δωδώνης), στην διαίσημο του 1962 η οποία εφαρμόστηκε, & εντοπίζεται στο κληρομείο 337 & εν μέρει στα 328, 335, 338, 339.

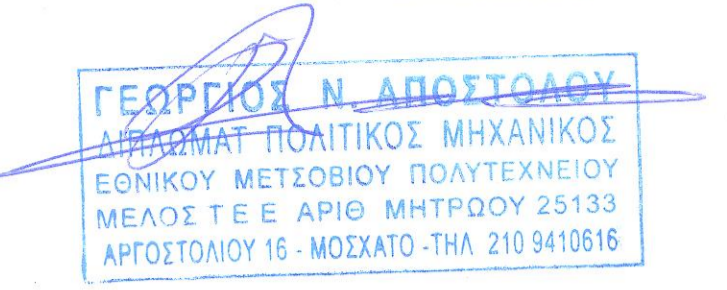

**ΥΠΟΜΝΗΜΑ**

**ΟΡΟΙ ΔΟΜΗΣΗΣ ΚΕΡΑΙΩΝ**  
**ΝΟΜΟΙ ΠΕΡΙ ΚΙΝΗΤΗΣ ΤΗΛΕΦΩΝΙΑΣ**  
 Ν. 2867/00 ΦΕΚ 273Α Ν. 4053/12 ΦΕΚ 44 Α  
 Ν. 2075/92 ΦΕΚ 129Α Ν. 4070/12 ΦΕΚ 82 Α  
 Ν. 2145/93 ΦΕΚ 88Α Ν. 4313/14  
 Ν. 2801/00 ΦΕΚ 46Α εγκ. 12 / 94  
 Ν. 3431/06 ΦΕΚ 13Α εγκ. 34 / 93

**ΟΙΚΙΣΜΟΣ ΕΠΙ ΕΔΑΦΟΥΣ:**  
 H<sub>max</sub> = 3.50 m  
 E οικισκού ≤ 35.00 m<sup>2</sup>  
 (Σε περίπτωση κοινής χρήσης προσαύξηση εμβαδού 15%, με μέγιστη προσαύξηση 35%)

**ΟΡΟΙ ΔΟΜΗΣΗΣ ΠΕΡΙΟΧΗΣ - ΠΕΡΙΟΡΙΣΜΟΙ**  
 Ο Σταθμός βρίσκεται εντός του οικισμού Αγίου Νικολάου Δ. Δωδώνης. Ο εν λόγω οικισμός είναι μη οριοθετημένος οικισμός, προφασισμένος του 1923, όπου ισχύουν οι όροι και περιορισμοί δόμησης του Π.Δ. 2-3-81 (ΦΕΚ 138Δ/81) "Περί καθορισμού ορίων, όρων και περιορισμών δόμησης οικισμών υφιστάμενων προ της 16-8-1923".  
 Επιπρόσθετα, ισχύουν οι όροι και οι περιορισμοί που προβλέπονται από την αρ. 6669/2008/24-6-2009 απόφ. Γ.Γ. Π.Η. (343/ΑΑΠ/09) "Έγκριση Σχεδίου Χωρικής & Οικιστικής Οργάνωσης Ανοικτής Πόλης (ΕΣΧΟΑΚΠ) Δ. Σαλίων, Ν. Ιωαννίνων".  
 Άρτα και οικοδομήματα θεωρούνται τα ακατέπαιδα που έχουν ελάχιστο εμβαδόν 2000m<sup>2</sup> και πρόστατο σε υφιστάμενο κοινόχρηστο χώρο.  
 Κατά παρέκκλιση των παραπάνω, θεωρούνται άρτα και οικοδομήματα τα ακατέπαιδα τα οποία έχουν:  
 α) κατά την ημέρα δημοσίευσής του Π.Δ. 2-3-81 (13/3/81) ελάχιστο εμβαδόν 300m<sup>2</sup> και β) κατά την 25/7/1979, ημέρα δημοσίευσής του από 19/7/79 Δ/τος "Περί τροποποιήσεων των όρων και περιορισμών δόμησης των ακατέπαιδων των κερμάτων εντός των ορίων των ναυμίκων υφιστάμενων οικισμών κτλ" (ΦΕΚ 401 1.Δ), ελάχιστο εμβαδόν 150m<sup>2</sup>. Ομοίως, τα ακατέπαιδα με τις διαστάσεις και το εμβαδόν που είχαν κατά τη 27/88, ημέρα δημοσίευσής του από 15/6/88 Δ/τος "Περί καθορισμού των όρων και περιορισμών δόμησης των ναυμίκων υφιστάμενων προ του έτους 1923 οικισμών κτλ" (ΦΕΚ 111.Δ).

Απαιτείται έγκριση Σ.Α.

**ΑΦΕΤΗΡΙΑ ΜΕΤΡΗΣΗΣ ΥΨΟΜΕΤΡΩΝ**  
 ± 0.00 = +521.70 m (Μ.Σ.Θ.)

**ΕΜΒΑΔΟΝ ΟΡΙΟΘΕΤΗΜΕΝΟΥ ΧΩΡΟΥ**  
 Ε (Α,Β,Γ,Δ,Ε,Ζ,Η,Θ,Ι,Κ,Λ,Μ,Α) = 688.02 m<sup>2</sup>

**ΣΥΝΤΕΤΑΓΜΕΝΕΣ ΚΕΝΤΡΟΥ ΙΣΤΟΥ**  
 ΕΓΣΑ 87 φ: 39° 32' 30" λ: 20° 37' 56"  
 Ε.Δ 50 φ: 39° 32' 43" λ: 20° 38' 04"  
 WGS '84 φ: 39° 32' 39" λ: 20° 38' 02"  
 X = 210579.27 Y = 4382289.34

ΟΤΕ Α.Ε.

ΕΡΓΟ: ΣΤΑΘΜΟΣ ΑΓ. ΝΙΚΟΛΑΟΥ Α/Δ (250007)

ΘΕΣΗ: Δ.Δ. ΑΓ. ΝΙΚΟΛΑΟΥ - ΔΗΜΟΥ ΔΩΔΩΝΗΣ  
 ΝΟΜΟΥ ΙΩΑΝΝΙΝΩΝ

ΗΜΕΡΟΜΗΝΙΑ: ΔΕΚΕΜΒΡΙΟΣ 2017

ΘΕΜΑ ΣΧΕΔΙΟΥ	ΤΟΠΟΓΡΑΦΙΚΟ ΔΙΑΓΡΑΜΜΑ	ΑΡ. ΣΧΕΔΙΟΥ Φ 1/2
-----------------	--------------------------	----------------------

ΚΛΙΜΑΚΑ: 1: 200

ΚΩΔΙΚΟΣ ΑΡΙΘΜΟΣ ΣΤΑΘΜΟΥ  
**250007**

ΣΦΡΑΓΙΔΑ-ΥΠΟΓΡΑΦΗ  
 ΑΠΟΣΤΟΛΑΟΥ Ν. & Γ. ΤΕΧΝΙΚΗ Ο.Ε.  
 ΤΕΧΝΙΚΗ ΕΤΑΙΡΕΙΑ  
 ΑΡΙΘΜΟΣ ΠΡΩΤΟΚΟΛΛΟΥ Τ.Ε.Ε. 19292  
 ΑΡΧΙΤΕΚΤΟΝΙΚΟ - ΔΟΥ. ΜΟΣΧΑΤΟΥ  
 15702-246 2110616 - FAX: 210 9410616

**ΓΕΩΡΓΙΟΣ Ν. ΑΠΟΣΤΟΛΑΟΥ**  
 ΔΙΠΛΩΜΑΤ ΠΟΛΙΤΙΚΟΣ ΜΗΧΑΝΙΚΟΣ  
 ΕΘΝΙΚΟΥ ΜΕΤΣΟΒΙΟΥ ΠΟΛΥΤΕΧΝΕΙΟΥ  
 ΜΕΛΟΣ Τ.Ε.Ε. ΑΡΙΘ. ΜΗΤΡΩΟΥ 25133  
 ΑΡΧΙΤΕΚΤΟΝΙΚΟ 15 - ΜΟΣΧΑΤΟ - ΤΗΛ. 210 9410616

Α/Α	ΗΜΕΡΟΜΗΝΙΑ	ΣΧΕΔ.	ΜΕΛΕΤ.	ΥΠΟΓΡ.
1	10/03	Δ.ΚΟΡΒΑΛΗΣ	Γ. ΣΚΟΥΤΑΡΗΣ	Λ.ΧΑΤΖΗΚΩΝΣΤΑΝΤΙΝΟΥ
2	30/04	Γ. ΠΑΠΑΧΡΥΣΑΝΘΑΚΗΣ	Γ. ΣΚΟΥΤΑΡΗΣ	Λ.ΧΑΤΖΗΚΩΝΣΤΑΝΤΙΝΟΥ
3	22/05	Γ. ΠΑΠΑΧΡΥΣΑΝΘΑΚΗΣ	Δ.ΜΠΑΝΤΕ	Λ.ΧΑΤΖΗΚΩΝΣΤΑΝΤΙΝΟΥ