

ΔΙΑΔΕΙΛΟΚΤΗΤΗ (Ν.402/2011)

Ο κτηνή υπογραφή ιδιοκτήτη του αρθρομένου στο παρόν υπογεγραμμένο διάγραμμα γηπέδου δηλώνει ότι:
 α) Τα ορίσα και ιδιοκτησία του γηπέδου με στοιχεία (12,.....12,13,1) εμβαδόν Ε = 439,76 μ² το οποίο βρίσκεται στον πύλο 800 μ. του σταθμού οδικού Πρωτόλυ, εν μέρη στον Τ.Κ. Πρωτόλυ, Δ.Ε. Λευκίτρου, Δ.Ε. Μανης, Θ.Ε. Λυκίου.
 β) Εξουσιοθέτησε τον υπεύθυνο του γηπέδου και για την επανάληψη αυτής της διαδικασίας.
 γ) Εξουσιοθέτησε τον υπεύθυνο του γηπέδου και για την επανάληψη αυτής της διαδικασίας.

ΕΜΒΛΙΜΕΤΡΗΤΗ ΓΗΠΕΔΟΥ

Με τα δεδομένα των φωτογραμμικών μετρήσεων του εμβαδού του:

ΣΗΜΕΙΟ	X	Y	ΜΗΤΡΩ
1	347800.43	4076514.37	6.60
2	347804.80	4076508.01	3.59
3	347822.78	4076504.52	3.87
4	347804.09	4076501.01	4.08
5	347803.07	4076500.20	6.63
6	347803.97	4076499.95	5.53
7	347803.46	4076498.25	5.08
8	347821.20	4076500.07	5.29
9	347826.61	4076504.09	4.28
10	347824.91	4076508.30	4.30
11	347809.52	4076518.54	6.69
12	347807.43	4076521.90	9.86
13	347809.08	4076519.65	9.39
1	347800.43	4076514.37	

Ε=12,2121 · 35,7149 = 439,76 μ²

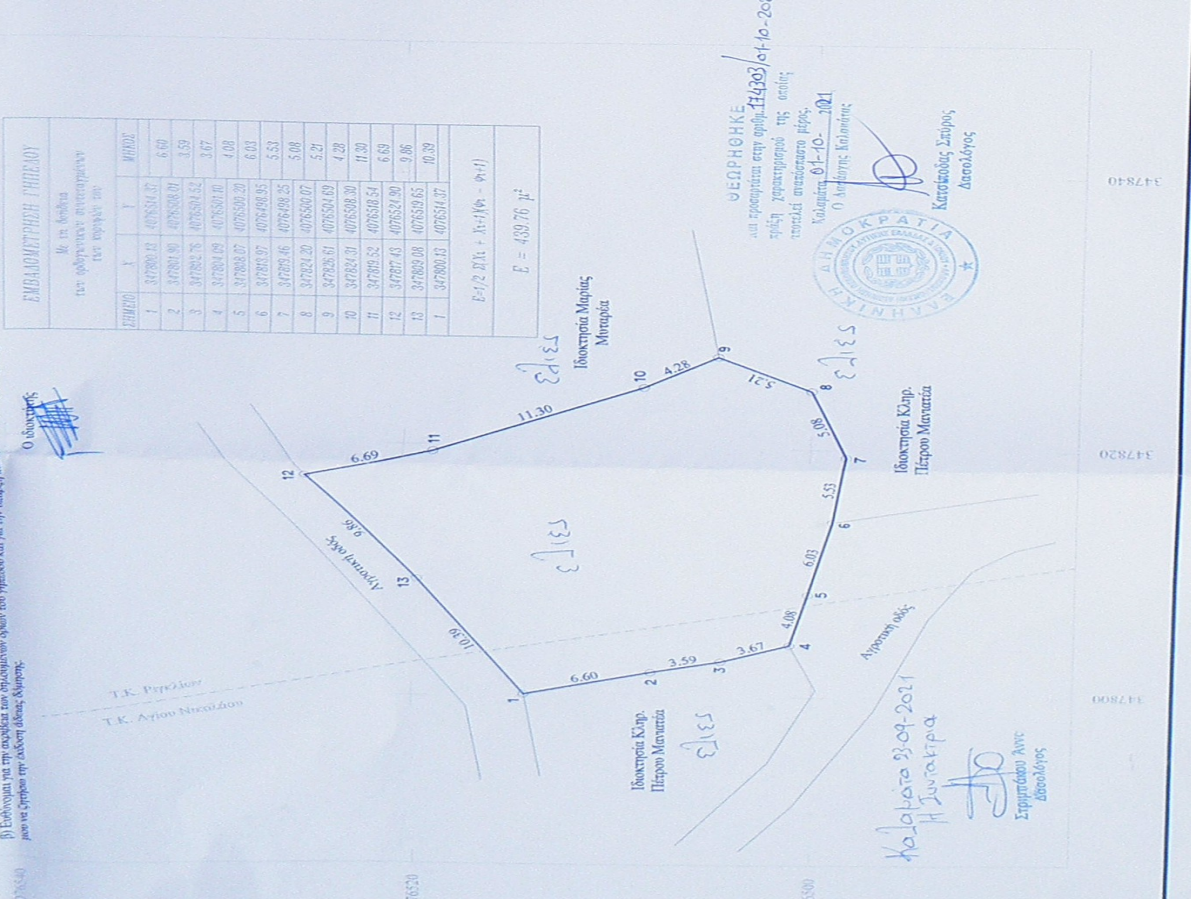

Απόσταση Χάρτη Γ.Υ.Σ. Κλίμα 1:5000

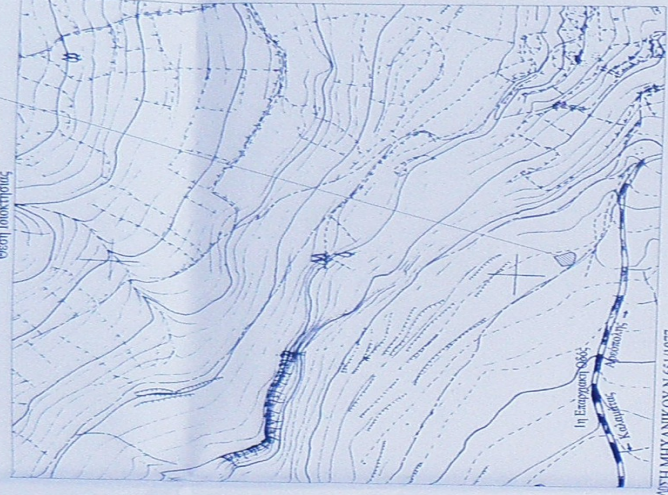

ΔΗΛΩΣΗ ΜΗΧΑΝΙΚΟΥ Ν.651/1977

Ο κτηνή υπογραφή Χρήστου Κωνσταντίνου Πολίτικου Μηχανικού, δηλώνει για το γηπέδο που στο παρόν φωτογραμμικό διάγραμμα φαίνεται με τα στοιχεία "12,.....12,13,1" και βρίσκεται εντός ζώνης 800 μ. σταθμού οδικού Πρωτόλυ (σημ. κοιν. σημεία 200/194), εν μέρη στον Τ.Κ. Πρωτόλυ και εν μέρη στον Τ.Κ. Αγίου Νικολάου, Δ.Ε. Λευκίτρου, Δ.Ε. Μανης, Θ.Ε. Λυκίου, ότι:

α) βρέθηκε εντός εγκαταστάσεων Γ.Υ.Σ.
 β) διαγράμματα στις διαστάσεις του Ν.1337/83 και Ν.4315/14 δεν εφαρμόζονται σε γη και γηρύμια.
 γ) η έκταση του από τη διάσταση είναι περίπου 810 μ.
 δ) επί γηρύμιο και οικοδομήσεων, αφού προέβλεπε της 15-09-1982, σύμφωνα με τις αρχαιολογικές διαστάσεις (Φ.Ε.Κ. 588/Δ/23-12-1982) και τον τίτλο κτήσης (σημ. αριθμ. 25312/2-7-2020) πρώην συμβόλιου της Συμβολογραφικού Καταμίας Αγίας Πολυμυζίας - Κόκκινα Χαντάκια.
 ε) ενός του γηπέδου δεν διαγράφονται ανάμεσα μετρητές υψηλής τάσης της Δ.Ε.Η. στους φυσικούς ορίσει και σε απόσταση μικρότερη των 20 μ. από αυτό ή ενός αυτού δεν διαγράφεται ρήμα.
 στ) έκτακτο δεν υπάρχει στο δικαστικό Νόμισμα (Φ.Ε.Κ. Α.75) και εφαρμογή του αριθμ. 142 του Ν. 4317, ότι το εμβαδόν του παρόν γηπέδου με στοιχεία "12,.....12,13,1" και εμβαδόν Ε = 439,76 μ² βρίσκεται εντός ανάρτησης δικαστικού χάρτη (Φ.Ε.Κ. 31/Δ/82-18).

Ο μηχανικός

ΧΡΗΣΤΟΣ Α. ΚΟΥΤΣΑΝΤΩΝΑΚΗΣ
 ΠΟΛΙΤΙΚΟΣ ΜΗΧΑΝΙΚΟΣ Π.Π. ΜΣΦ
 ΜΕΛΟΣ Τ.Ε.Ε. ΑΡΧΙΤΕΚΤΟΝΩΝ ΜΗΤΡΩΟΥ 145942
 ΑΣΚΛΗΠΟΥ 8 - ΚΑΛΑΜΑΤΑ - ΤΗΛ. 6982 838 473
 Α.Φ.Μ.: 135424098 - Δ.Ο.Υ. ΚΑΛΑΜΑΤΑΣ

ΕΜΒΛΩΝ:
 Εμβαδόν (12,.....12,13,1) Ε = 439,76 μ²

ΟΡΘΟΓΩΜΕΤΡΗΣ ΣΤΑΣΙΜΟ ΟΙΚΙΣΜΟΥ ΠΙΑ ΑΝΕΓΕΡΣΗ ΟΙΚΟΔΟΜΩΝ ΜΕ ΧΡΗΣΗ ΚΑΤΟΙΚΙΑΣ (Π.Δ.Ε.12-1982, Φ.Ε.Κ. 588/Δ/23-12-1982)

Αρθρ.3 - Παρ.1: Άμεσα και οικοδομήσιμα θεωρούνται τα γηπέδα με όρους, διαστάσεις και εμβαδόν τίτλου κατά την 15-09-82.
 Παρ.4: Μέγιστος ύψος 7,50 μ (+1,50 μ. σε περίπτωση κατοικιακής στέγης)

Απόσταση κτηρίου από πλάγια όριο: τουλάχιστον 2,50 μ. ή εν απουσία

ΠΑΡΑΤΗΡΗΣΕΙΣ:

1. Το διάγραμμα είναι σταθμισμένο στο Ελληνικό Γεωδαιτικό Σύστημα Αναφοράς συντεταγμένων ΕΥΕΑ 87.
2. Η έγκριση από το Γ.Υ.Σ. W πραγματοποιήθηκε με χρήση διαφορολογικού δικτύου GPS GNSS δύο συστημάτων και κίνησης χάρτη του Ελληνικού Συστήματος Ενταξιακού - ΗΕΡΟΣ.
3. Τα υψόμετρα αναφέρονται στη Μέση Στάθμη της Θάλασσας (ΜΣΘ) με μοναδιαίο προσδόκιμο ΕΥΜ 2008.
4. Οι διαστάσεις και το εμβαδόν υπολογίστηκαν αναλόγως από τις συντεταγμένες των κορυφών.
5. Τα όρια του σταθμού είναι τα ελάχιστα όρια της ιδιοκτησίας, όπως καθορίζονται από τον ιδιοκτήτη.

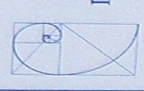

ΧΡΗΣΤΟΣ Α. ΚΟΥΤΣΑΝΤΩΝΑΚΗΣ
 ΠΟΛΙΤΙΚΟΣ ΜΗΧΑΝΙΚΟΣ Π. Π., Μ.Σ.Φ.

Αποκρίσει 26, Καλαμάτα
 τηλ. 6982638473

ΕΡΓΟΛΟΓΗΣ

ΓΕΩΡΓΙΟΣ ΝΙΚΟΛΟΥΔΗΣ

ΕΡΓΟ

ΑΠΟΤΥΠΩΣΗ ΔΙΑΚΤΗΣΙΑΣ

ΘΕΣΗ

ΕΝΤΟΣ ΖΩΝΗΣ 800Μ. ΣΤΑΣΙΜΟΥ ΟΙΚΙΣΜΟΥ ΡΗΓΚΛΩΝ, ΕΝ ΜΕΡΕΙ ΤΩΝ Τ.Κ. ΡΗΓΚΛΩΝ, Δ.Ε. ΛΕΥΚΙΤΡΟΥ, Δ.Ε. ΜΑΝΗΣ, Θ.Ε.ΣΗ "ΚΑΜΠΟΣ - ΚΟΚΚΙΝΑ ΧΑΝΤΑΚΙΑ"

ΘΕΜΑ ΣΧΕΔΙΟΥ

ΤΟΠΟΓΡΑΦΙΚΟ ΔΙΑΓΡΑΜΜΑ

Τ - 1

ΚΑΜΑΚΑ: 1/200

ΗΜΕΡΟΜΗΝΙΑ: ΙΟΥΝΙΟΣ 2021

ΥΠΟΓΡΑΦΗ

ΕΛΕΓΧΟΣ

ΧΡΗΣΤΟΣ Α. ΚΟΥΤΣΑΝΤΩΝΑΚΗΣ
 ΠΟΛΙΤΙΚΟΣ ΜΗΧΑΝΙΚΟΣ Π.Π. ΜΣΦ
 ΜΕΛΟΣ Τ.Ε.Ε. ΑΡΧΙΤΕΚΤΟΝΩΝ ΜΗΤΡΩΟΥ 145942
 ΑΣΚΛΗΠΟΥ 8 - ΚΑΛΑΜΑΤΑ - ΤΗΛ. 6982 838 473
 Α.Φ.Μ.: 135424098 - Δ.Ο.Υ. ΚΑΛΑΜΑΤΑΣ