ΠΙΝΑΚΑΣ ΣΥΝΤΕΤΑΓΜΕΝΩΝ ΚΟΡΥΦΩΝ ΓΕΩΤΕΜΑΧΙΟΥ (Γ1) σε ΕΓΣΑ 87"

Κορυφή	X	Y	Πλευρά-Μήκος
Γ1	348264.47	4074901.65	Γ1Γ2 = 2.46
Γ2	348263.41	4074899.43	Γ2Γ3 = 10.11
Γ3	348258.44	4074890.62	Γ3Γ4 = 5.83
Γ4	348254.45	4074886.38	Γ4Γ5 = 3.95
Γ5	348258.15	4074885.00	Γ5Γ6 = 2.43
Γ6	348260.56	4074884.66	Γ6Γ7 = 4.26
Γ7	348264.81	4074885.01	Γ7Γ8 = 2.79
Γ8	348267.54	4074884.42	Γ8Γ9 = 2.00
Γ9	348269.54	4074884.37	Γ9Γ10 = 3.16
Γ10	348272.51	4074883.29	Γ10Γ11 = 5.05
Γ11	348277.25	4074881.56	Γ11Γ12 = 5.86
Γ12	348283.09	4074881.12	Γ12Γ13 = 2.46
Γ13	348285.40	4074880.26	Γ13Γ14 = 4.16
Γ14	348288.32	4074877.30	Γ14Γ34 = 20.87
Γ34	348309.17	4074876.21	Γ34Γ35 = 6.04
Γ35	348314.44	4074879.17	Γ35Γ36 = 5.23
Γ36	348318.18	4074882.82	Γ36Γ37 = 4.01
Γ37	348319.55	4074886.58	Γ37Γ38 = 3.06
Γ38	348321.79	4074888.66	Γ38Γ39 = 5.50
Γ39	348327.24	4074889.43	Γ39Γ40 = 7.00
Γ40	348334.13	4074890.64	Γ40Γ41 = 7.81
Γ41	348332.80	4074898.34	Γ41Γ42 = 9.26
Γ42	348328.32	4074906.45	Γ42Γ43 = 8.93
Γ43	348326.38	4074915.17	Γ43Γ44 = 8.99
Γ44	348317.79	4074912.50	Γ44Γ45 = 5.00
Γ45	348312.85	4074911.75	Γ45Γ46 = 8.15
Γ46	348305.98	4074907.37	Γ46Γ47 = 5.64
Γ47	348304.45	4074901.94	Γ47Γ48 = 6.50
Γ48	348298.06	4074903.07	Γ48Γ49 = 7.06
Γ49	348291.02	4074903.68	Γ49Γ50 = 7.60
Γ50	348283.51	4074902.57	Γ50Γ51 = 2.88
Γ51	348280.77	4074901.67	Γ51Γ52 = 2.15
Γ52	348278.62	4074901.77	Γ52Γ53 = 3.20
Γ53	348275.51	4074901.03	Γ53Γ54 = 1.48
Γ54	348274.13	4074901.57	Γ54Γ55 = 5.38
Γ55	348268.76	4074901.96	Γ55Γ1 = 4.30
Εμβαδό:	797.07	Περίμετρος:	145.88

ΠΙΝΑΚΑΣ ΣΥΝΤΕΤΑΓΜΕΝΩΝ ΚΟΡΥΦΩΝ ΓΕΩΤΕΜΑΧΙΟΥ (Γ2) σε ΕΓΣΑ 87"

Κορυφή	X	Y	Πλευρά-Μήκος
Γ14	348288.32	4074877.30	Γ14Γ15 = 4.32
Γ15	348285.11	4074874.42	Γ15Γ16 = 4.43
Γ16	348280.79	4074875.42	Γ16Γ17 = 11.64
Γ17	348269.19	4074876.23	Γ17Γ18 = 5.43
Γ18	348263.85	4074875.23	Γ18Γ19 = 8.88
Γ19	348255.01	4074876.13	Γ19Γ20 = 3.02
Γ20	348252.05	4074876.70	Γ20Γ21 = 2.87
Γ21	348249.39	4074875.61	Γ21Γ22 = 3.19
Γ22	348251.02	4074872.86	Γ22Γ23 = 4.29
Γ23	348254.62	4074870.52	Γ23Γ24 = 3.71
Γ24	348257.69	4074868.45	Γ24Γ25 = 7.75
Γ25	348263.71	4074863.56	Γ25Γ26 = 5.82
Γ26	348268.62	4074860.43	Γ26Γ27 = 10.76
Γ27	348278.16	4074855.45	Γ27Γ28 = 6.27
Γ28	348282.00	4074860.40	Γ28Γ29 = 3.22
Γ29	348285.03	4074861.47	Γ29Γ30 = 6.86
Γ30	348291.81	4074862.46	Γ30Γ31 = 6.40
Γ31	348298.21	4074862.45	Γ31Γ32 = 5.84
Γ32	348303.93	4074861.25	Γ32Γ33 = 4.57
Γ33	348308.43	4074860.48	Γ33Γ34 = 15.75
Γ34	348309.17	4074876.21	Γ34Γ14 = 20.87
Εμβαδό:	797.07	Περίμετρος:	145.88

ΠΙΝΑΚΑΣ ΣΥΝΤΕΤΑΓΜΕΝΩΝ ΚΟΡΥΦΩΝ ΓΕΩΤΕΜΑΧΙΟΥ (Δ) σε ΕΓΣΑ 87"

Κορυφή	X	Y	Πλευρά-Μήκος
Δ1	348263.689	4074858.810	Δ1Δ2 = 3.74
Δ2	348260.838	4074861.230	Δ2Δ3 = 4.35
Δ3	348257.687	4074864.235	Δ3Δ4 = 4.34
Δ4	348253.817	4074866.193	Δ4Δ5 = 5.37
Δ5	348252.697	4074860.939	Δ5Δ1 = 11.20
Εμβαδό:	34.22	Περίμετρος:	29.00

ΠΙΝΑΚΑΣ ΣΥΝΤΕΤΑΓΜΕΝΩΝ ΚΟΡΥΦΩΝ ΓΕΩΤΕΜΑΧΙΟΥ (Ε) σε ΕΓΣΑ 87"

Κορυφή	X	Y	Πλευρά-Μήκος
E1	348236.085	4074880.905	E1E2 = 10.37
E2	348245.548	4074885.156	E2E3 = 3.92
E3	348248.616	4074887.588	E3E4 = 2.83
E4	348250.457	4074889.736	E4E5 = 6.21
E5	348253.965	4074894.866	E5E6 = 3.30
E6	348250.664	4074894.961	E6E7 = 5.98
E7	348244.696	4074895.361	E7E8 = 2.38
E8	348242.414	4074894.687	E8E9 = 3.34
E9	348239.464	4074893.122	E9E1 = 12.68
Εμβαδό:	131.38	Περίμετρος:	51.01

ΠΙΝΑΚΑΣ ΣΥΝΤΕΤΑΓΜΕΝΩΝ ΚΟΡΥΦΩΝ ΓΕΩΤΕΜΑΧΙΟΥ (Β) σε ΕΓΣΑ 87"

Κορυφή	X	Y	Πλευρά-Μήκος
B1	348266.863	4074920.078	B1B2 = 3.09
B2	348265.699	4074916.994	B2B3 = 7.09
B3	348266.649	4074909.900	B3B4 = 6.45
B4	348273.088	4074909.497	B4B5 = 5.14
B5	348278.188	4074908.835	B5B6 = 5.21
B6	348283.391	4074906.640	B6B7 = 3.07
B7	348286.410	4074909.213	B7B8 = 3.70
B8	348289.726	4074910.851	B8B9 = 6.10
B9	348291.048	4074916.809	B9B10 = 5.12
B10	348292.765	4074921.629	B10B11 = 1.31
B11	348291.775	4074922.488	B11B12 = 7.06
B12	348284.723	4074922.099	B12B13 = 3.25
B13	348281.478	4074922.266	B13B14 = 4.62
B14	348277.053	4074920.941	B14B15 = 3.31
B15	348273.746	4074921.089	B15B1 = 6.96
Εμβαδό:	295.36	Περίμετρος:	71.48

ΔΗΛΩΣΗ ΙΔΙΟΚΤΗΤΗ (Ν.4030/2011)

Ο κάτωθι υπογεγραμμένος ΧΡΗΣΤΕΑΣ ΝΙΚΟΛΑΟΣ του ΔΗΜΗΤΡΙΟΥ, δηλώνω ότι:
τα όρια των εμφανομένων στο παρόν τοπογραφικό διάγραμμα γεωτεμαχίων με στοιχεία

- (Β1, Β2, Β3,..., Β.14, Β15, Β1) εμβαδού 295.361 μ.,
- (Γ1-Γ2-Γ3-....-Γ13-Γ14-Γ34-Γ35-....-Γ54-Γ55-Γ1) εμβαδού 1726.021 μ.,
- (Γ14-Γ15-Γ16-.....-Γ33-Γ34-Γ14) εμβαδού 797.07 τ.μ.,
- (Δ1, Δ2, Δ3, Δ4, Δ5, Β1) εμβαδού 34.221 μ., και
- (Ε1, Ε2, Ε3, ... Ε8, Ε9, Ε1) εμβαδού 131.381 μ.

που βρίσκονται στην θέση "ΧΟΤΑΣΙΑ" της κτηματικής περιφέρειας της Τ.Κ. ΑΓΙΟΥ ΝΙΚΟΛΑΟΥ του Δήμου ΔΥΤΙΚΗΣ ΜΑΝΗΣ, της Π.Ε. Μεσσηνίας, υπεύθυνα δηλώνω από εμ ένα, και ευθύνομαι για την ακρίβεια των δηλουμένων ορίων των γεωτεμαχίων.

ΜΑΡΤΙΟΣ 2021
ο Δηλών

υπογραφή

ολογράφως

ΘΕΩΡΗΘΗΚΕ
Και προσαρτάται στην αριθμ. 177127/15-10-2021
πράξη χαρακτηρισμού της οποίας
αποτελεί αναπόσπαστο μέρος.
Καλαμάτα 15-10-2021
Ο Διευθυντής Κτηματολογίου

Παπαθεοδώρου Σπύρος
Δασολόγος

ΑΠΟΣΠΑΣΜΑ ΟΡΘΟΦΩΤΟΧΑΡΤΗ ΕΚΧΑ
ΚΛΙΜΑΚΑΣ 1:5000

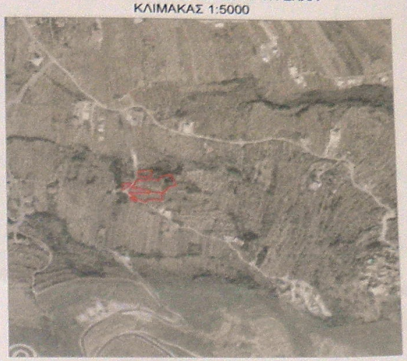

ΕΜΒΑΔΟΝ ΓΕΩΤΕΜΑΧΙΟΥ (Β) Ε = 295.36τμ
ΕΜΒΑΔΟΝ ΓΕΩΤΕΜΑΧΙΟΥ (Γ1) Ε = 1726.02τμ
ΕΜΒΑΔΟΝ ΓΕΩΤΕΜΑΧΙΟΥ (Γ2) Ε = 797.07τμ
ΕΜΒΑΔΟΝ ΓΕΩΤΕΜΑΧΙΟΥ (Δ) Ε = 34.22τμ
ΕΜΒΑΔΟΝ ΓΕΩΤΕΜΑΧΙΟΥ (Ε) Ε = 131.38τμ

ΠΑΡΑΤΗΡΗΣΕΙΣ:
1. Το διάγραμμα είναι εναρμονισμένο στο κρατικό σύστημα συντεταγμένων ΕΓΣΑ '87
2. Οι διαστάσεις και τα εμβαδόν υπολογίζθηκαν αναλυτικά από τις συνέπες των κορυφών
3. Η εξάρτηση από το ΕΓΣΑ '87 πραγματοποιήθηκε με σύστημα GPS και κάνοντας χρήση του Ελληνικού Συστήματος Εντοπισμού - HEPOS
4. Το γεωτεμάχιο βρίσκεται εκτός περιοχής λειτουργούντος Εθνικού Κτηματολογίου.
5. Ορισμός της "πόνου ρούχου" ως κέντρο της ζώνης των 800μ του οικισμού Καστρωνίου σύμφωνα με την 6/2001 απόφαση του Κεντρικού συμβουλίου

ΟΡΟΙ ΔΟΜΗΣΗΣ
(για κατοικία)
Π.Δ. ΤΗΣ 23-12-82 (ΦΕΚ 588Δ)
εφόσον προϋπαρχει την 15-9-82
Μέγιστη δόμηση 200.00τμ
Κάλυψη: 60%
Οροφοι: 2
Υψος: 7.5+1.5 για στέγη

ΔΗΛΩΣΗ ΜΗΧΑΝΙΚΟΥ (Ν.651/77)

Δηλώνω σύμφωνα με το νόμο για τα παρακάτω γεωτεμάχια
- (Β) με στοιχεία "Β1-Β2-Β3-....-Β14-Β15-Β1" και με εμβαδόν 295.36τμ,
- (Γ1) με στοιχεία "Γ1-Γ2-Γ3-....-Γ13-Γ14-Γ34-Γ35-....-Γ54-Γ55-Γ1" και με εμβαδόν 1726.02τμ,
- (Γ2) με στοιχεία "Γ14-Γ15-Γ165-....-Γ33-Γ34-Γ14" και με εμβαδόν 797.07τμ,

που βρίσκονται στη θέση "ΧΟΤΑΣΙΑ" της Τ.Κ. Αγίου Νικολάου του Δήμου Δυτικής Μάνης της Π.Ε. Μεσσηνίας ότι :
α) είναι άρτια και οικοδομήσιμα μόνο για κατοικία, σύμφωνα με τις πολεοδομικές διατάξεις που ισχύουν σήμερα,
Β) βρίσκεται εκτός ορίων οικισμού, εκτός ζώνης 500μ..αλλά εντός ζώνης 800μ από το κέντρο του στάσιμου οικισμού Καστρωνίου εκτός ΓΠΣ ή ΣΧΟΟΑΠ, και απέχουν 290μ, 275μ, 270μ, αντίστοιχα από τη θάλασσα,
γ) δεν εμπίπτει στις διατάξεις του νόμου 1337/83 και δεν ωφελεί εισφορές σε γη και χρήμα
δ) εντός του δεν διέρχονται εναέριες γραμμές μεταφοράς υψηλής τάσης της ΔΕΗ, αγωγός φυσικού αερίου, ή ρέμα
ε) βρίσκεται σε περιοχή εκτός αναρτήσης ή κύρωσης Δασικών Χαρτών

Δηλώνω σύμφωνα με το νόμο για τα παρακάτω γεωτεμάχια
- (Δ) με στοιχεία "Δ1-Δ2-Δ3-Δ4-Δ5-Δ1" και με εμβαδόν 34.22τμ,
- (Ε) με στοιχεία "Ε1-Ε2-Ε3-....-Ε8-Ε9-Ε1" και με εμβαδόν 131.38τμ,

που βρίσκονται στη θέση "ΧΟΤΑΣΙΑ" της Τ.Κ. Αγίου Νικολάου του Δήμου Δυτικής Μάνης της Π.Ε. Μεσσηνίας ότι :
α) είναι άρτια και οικοδομήσιμα μόνο για κατοικία μόνο αν προϋφίστανται την 15-9-82, σύμφωνα με τις πολεοδομικές διατάξεις που ισχύουν σήμερα,
Β) βρίσκεται εκτός ορίων οικισμού, εκτός ζώνης 500μ..αλλά εντός ζώνης 800μ από το κέντρο του στάσιμου οικισμού Καστρωνίου εκτός ΓΠΣ ή ΣΧΟΟΑΠ, και απέχει 280μ και 260μ, από τη θάλασσα,
γ) δεν εμπίπτει στις διατάξεις του νόμου 1337/83 και δεν ωφελεί εισφορές σε γη και χρήμα
δ) εντός του δεν διέρχονται εναέριες γραμμές μεταφοράς υψηλής τάσης της ΔΕΗ, αγωγός φυσικού αερίου, ή ρέμα
ε) βρίσκεται σε περιοχή εκτός αναρτήσης ή κύρωσης Δασικών Χαρτών
στ) δεν έγινε ελεγχος τίτλων,

Ο ΜΗΧΑΝΙΚΟΣ
ΛΙΝΑΡΙΤΗ ΜΙΧ. ΜΑΡΙΑ
ΤΟΠΟΓΡΑΦΟΣ ΜΗΧΑΝΙΚΟΣ Τ.Ε.
ΜΑΙΖΩΝΟΣ 27 - ΚΑΛΑΜΑΤΑ
ΑΦΜ: 079144982 ΔΟΥ ΚΑΛΑΜΑΤΑΣ
ΤΗΛ. 27210 25391, 6972018782

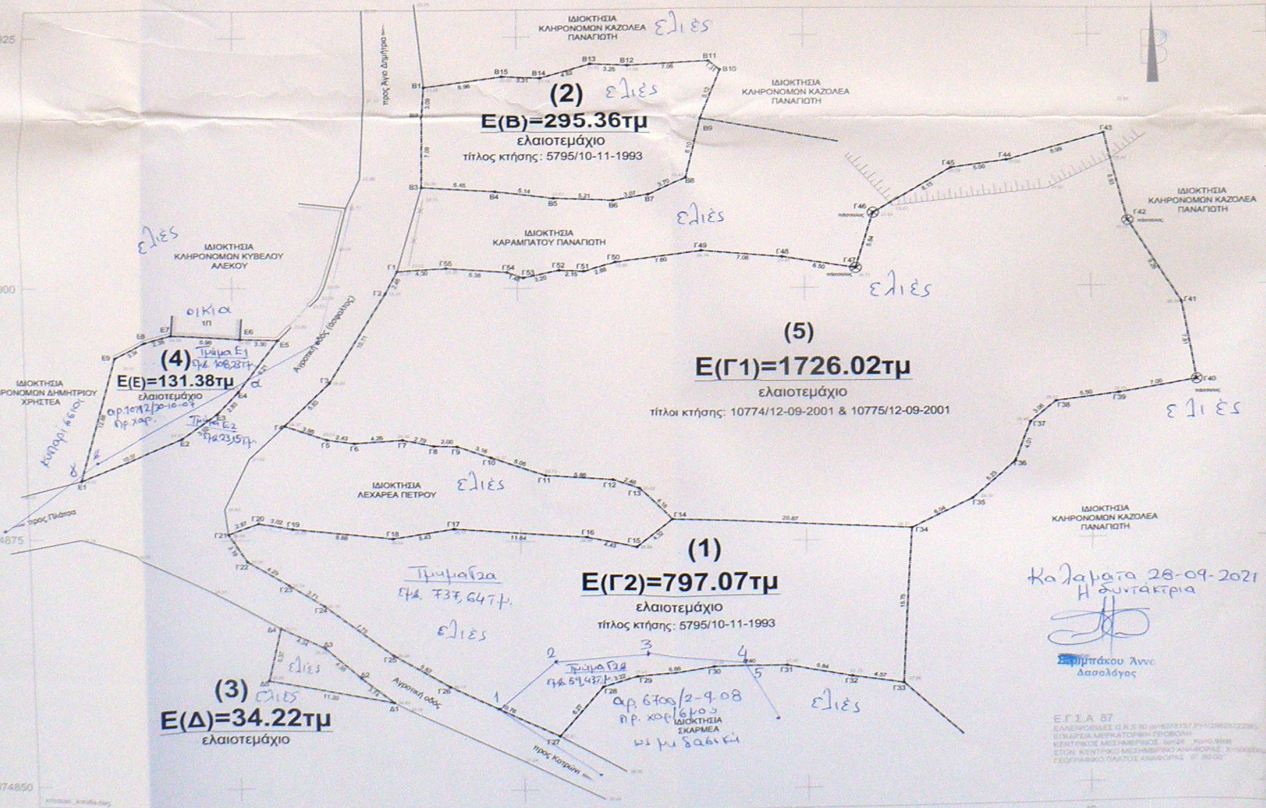

ΤΟΠΟΓΡΑΦΙΚΟ ΔΙΑΓΡΑΜΜΑ

ΕΡΓΟΔΟΤΗΣ-ΙΔΙΟΚΤΗΤΗΣ:
ΧΡΗΣΤΕΑΣ ΝΙΚΟΛΑΟΣ του ΔΗΜΗΤΡΙΟΥ

ΘΕΣΗ ΙΔΙΟΚΤΗΣΙΑΣ :
"ΧΟΤΑΣΙΑ" εκτός ορίων οικισμού ΑΓΙΟΥ ΔΗΜΗΤΡΙΟΥ της Τ.Κ. ΑΓΙΟΥ ΝΙΚΟΛΑΟΥ του ΔΗΜΟΥ ΔΥΤΙΚΗΣ ΜΑΝΗΣ

ΜΗΧΑΝΙΚΟΣ:
ΛΙΝΑΡΙΤΗ ΜΑΡΙΑ
ΤΟΠΟΓΡΑΦΟΣ ΜΗΧΑΝΙΚΟΣ Τ.Ε.

ΚΛΙΜΑΚΑ: 1/250 ΜΑΡΤΙΟΣ 2021

ΘΕΜΑ ΣΧΕΔΙΟΥ : ΤΟΠΟΓΡΑΦΙΚΟ ΔΙΑΓΡΑΜΜΑ ΙΔΙΟΚΤΗΣΙΑΣ

ΑΡ. ΣΧΕΔ. T1

ΣΤΟΙΧΕΙΑ ΗΛΕΚΤΡΟΝΙΚΗΣ ΥΠΟΒΟΛΗΣ (αρθρο 3, Υ.Α 27523/1752/ ΦΕΚ 2216Β/14-6-2018 ν.4409/2016)
Το παρόν διάγραμμα υποβλήθηκε ηλεκτρονικό στον ψηφιακό Υποδοχέα του ΝΠΔΔ "Ελληνικό Κτηματολόγιο" και έλαβε μοναδικό Κωδικό Ηλεκτρονικού Διαγράμματος (ΚΗΔ) ..... / .....-20.....

ΣΦΡΑΓΙΔΑ-ΥΠΟΓΡΑΦΗ ΜΗΧΑΝΙΚΟΥ :

ΛΙΝΑΡΙΤΗ ΜΙΧ. ΜΑΡΙΑ
ΤΟΠΟΓΡΑΦΟΣ ΜΗΧΑΝΙΚΟΣ Τ.Ε.
ΜΑΙΖΩΝΟΣ 27 - ΚΑΛΑΜΑΤΑ
ΑΦΜ: 079144982 ΔΟΥ ΚΑΛΑΜΑΤΑΣ
ΤΗΛ. 27210 25391, 6972018782