

ΚΡΗΠΙΣ Ο.Ε.
ΤΕΧΝΙΚΗ ΕΤΑΙΡΕΙΑ
ΜΕΛΕΤΕΣ-ΚΑΤΑΣΚΕΥΕΣ

Κ
Α
Φ Ι Λ Ι Π Π Α Κ Ο Π Ο Υ Λ Ο Σ
Α
Ρ
Ο
Σ

ΕΔΡΑ: ΑΙΓΙΟ ΡΗΓΑ ΦΕΡΑΙΟΥ 53
ΤΗΛ - FAX : 26910-29651

σύμβουλοι μηχανικοί

κωδικός

39-216-2

εργοδότης:

ΦΕΤΤΑΣ ΚΩΝ/ΝΟΣ

έργο:

ΣΥΝΤΑΞΙΣ ΤΟΠΟΓΡΑΦΙΚΟΥ

θέση:

"ΣΙΔΕΡΙΤΗΣ" Τ.Κ. ΜΑΜΟΥΣΙΑΣ Δ.Ε. ΔΙΑΚΟΠΤΟΥ ΔΗΜΟΥ ΑΙΓΙΑΛΕΙΑΣ

μελετητής:

ΑΝΤΩΝΙΟΣ ΚΑΠΑΡΟΣ

θέμα σχεδίου

ΤΟΠΟΓΡΑΦΙΚΟ ΔΙΑΓΡΑΜΜΑ

αριθμός
σχεδίου

A - 2

κλίμακα:

1 : 250

χρόνος μελέτης
ΙΟΥΝΙΟΣ 2016

σφραγίδα

ΑΝΤΩΝΗΣ Ε. ΚΑΠΑΡΟΣ
ΑΓΡΟΝΟΜΟΣ ΤΟΠΟΓΡΑΦΟΣ ΜΗΧΑΝΙΚΟΣ
ΕΘΝΙΚΟ ΜΕΤΕΩΡΟΛΟΓΙΟ ΠΟΛΥΤΕΧΝΕΙΟ
ΜΕΛΟΣ Τ.Ε.Ε. ΑΡ. ΜΗΤΡΟΥ: 26782
ΡΗΓΑ ΦΕΡΑΙΟΥ 53 ΑΙΓΙΟ ΤΗΛ: 26910 29651
ΑΦΜ: 015896103 - ΔΟΥ: ΑΙΓΙΟΥ

Θεωρήσεις
Αριθμ Πρωτ 187820/15-10-2021
Θεωρείται το παρόν
σύμφωνα με ταυτογράφο
και ταυτόχρονο εννυφά
μας του οποίου αποτελεί
αναπόσπαστο μέρος
Αιγίο 15.10.2021
Ο Δασάρχης Αιγίου

Γεωργιος Χρονόπουλος

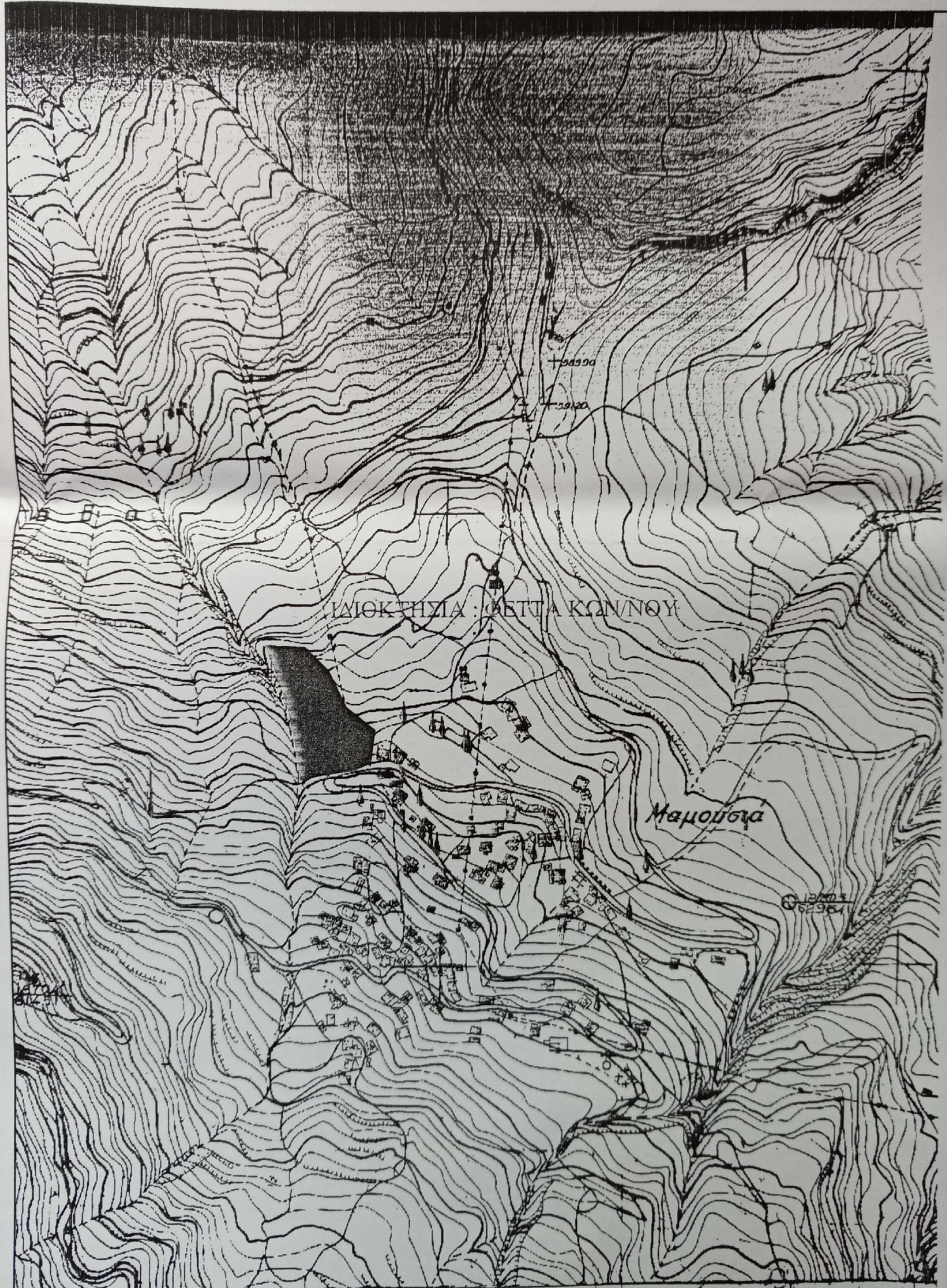

ΙΔΙΟΚΤΗΣΙΑ : ΦΕΤΤΑ ΚΩΝ/ΝΟΥ

Μαμουβιά

ΥΠΟΜΝΗΜΑ

1) ΕΜΒΑΔΟΝ ΙΔΙΟΚΤΗΣΙΑΣ (80,74,75,125,72,62,63,64,70,69,66,65,1,2,3,4,9,10,11,12,13,23,24,25,26,27,28,29,30,31,32,33,38,44,45,46,48,49,61,60,80)

E = 5.948,47 μ2

ΕΜΒΑΔΟΝ ΣΤΑΦΙΔΑΣ (126,127,128,129,36,35,34,33,38,44,45,46,51,53,54,19,20,21,126) = 3.598,06 μ2
(18,52,50,48,49,61,60,59,58,56,18) = 490,78 μ2
Σύνολο = **4.088,84 μ2**

ΕΜΒΑΔΟΝ ΑΛΩΝΙΩΝ (15,14,20,19,15) = **146,70 μ2**

Παρατηρήσεις :

- α. Η αποτύπωση έγινε με Γεωδαιτικό Σταθμό TOP CON GTS 226 και χρησιμοποιήθηκε δίκτυο συντεταγμένων ΕΓΣΑ '87 για την οριζοντιογραφία.
- β. Η επεξεργασία των μετρήσεων έγινε στον ηλεκτρονικό υπολογιστή από το πρόγραμμα VERM και η σχεδίαση από αυτόματο σχεδιογράφο (PLOTTER).
- γ. Τα όρια υποδείχθησαν από τον ιδιοκτήτη και φέρει την ευθύνη για αυτά.
- δ. Το διάγραμμα είναι ενταγμένο στο κρατικό σύστημα συντεταγμένων ΕΓΣΑ '87.
- ε. Οι διαστάσεις και τα εμβαδά υπολογίστηκαν αναλυτικά από τις συντ/νες των κορυφών.
- ζ. Η εξάρτηση από το ΕΓΣΑ '87 πραγματοποιήθηκε με σύστημα GPS και κάνοντας χρήση των Τριγωνομετρικών Σημείων της Γ.Υ.Σ. :
T1 : Ψηλή Ράχη x = 338594,64 y = 4222314,79
T2 : Αετοκάθισμα x = 338956,44 y = 4225687,16

2) ΟΡΟΙ ΔΟΜΗΣΗΣ (εντός οικισμού)

Θέση "Σιδερίτης" Τ.Κ. Μαμουσιάς Δ.Ε. Διακοπτού Δήμου Αιγιαλείας Νομού Αχαΐας
Αρ. αποφ. Χ 11967 ΦΕΚ 1009Δ' / 13-10-87

Γενικοί Όροι Δόμησης ΦΕΚ 181Δ' / 03-05-85, ΦΕΚ 133Δ' / 23-02-87
ΦΕΚ 289'Α.Α.Π. / 4-11-2011, ΦΕΚ 169 Α' / 15-7-1998

Αρτιότητα : 500,00 μ2

Πρόσωπο : 15,00 μ.

Κάλυψη : 60 %

Δόμηση : από 0 - 100 1,60
 : από 100 - 200 0,80
 : από 200 - 300 0,60

ΙΔΙΟΚΤ
ΤΡΙΑΝΤΑΦΥ

ΠΙΝΑΚΑΣ ΣΥΝΤΕΤΑΓΜΕΝΩΝ
ΚΟΡΥΦΩΝ ΙΔΙΟΚΤΗΣΙΑΣ
(ΕΓΣΑ '87)

A/A	X	Y
80	336875.671	4224269.156
74	336870.403	4224268.158
75	336869.379	4224268.041
125	336869.364	4224268.503
72	336867.339	4224270.730
62	336859.925	4224277.462
63	336858.169	4224278.454
64	336854.089	4224279.024
70	336849.938	4224279.623
69	336845.524	4224280.029
66	336838.693	4224280.018
65	336838.722	4224279.822
1	336801.295	4224280.884
2	336800.921	4224281.604
3	336798.309	4224282.306
4	336792.146	4224280.830
9	336789.381	4224281.082
10	336783.228	4224281.585
11	336781.678	4224279.301
12	336780.034	4224284.071
13	336782.310	4224292.284
23	336780.859	4224298.807
24	336776.950	4224309.335
25	336775.583	4224322.965
26	336770.508	4224339.151
27	336784.116	4224364.904
28	336789.236	4224366.860
29	336802.701	4224365.955
30	336825.325	4224352.687
31	336833.508	4224345.625
32	336841.490	4224330.965
33	336839.717	4224329.352
38	336847.133	4224319.781
44	336853.472	4224309.759
45	336858.382	4224305.226
46	336867.914	4224300.652
48	336871.945	4224299.453
49	336871.438	4224292.710
61	336870.621	4224275.029
60	336871.405	4224271.902