

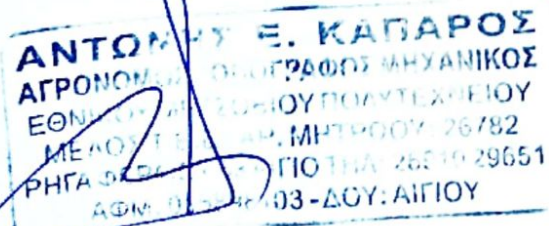

ΤΑ ΟΡΙΑ ΥΠΟΔΕΙΧΘΗΣΑΝ ΑΠΟ ΤΟΝ ΙΔΙΟΚΤΗΤΗ

 <p>ΚΡΗΠΙΣ Ο.Ε. ΤΕΧΝΙΚΗ ΕΤΑΙΡΕΙΑ ΜΕΛΕΤΕΣ-ΚΑΤΑΣΚΕΥΕΣ</p>	<p>σύμβουλοι μηχανικοί</p> <p>Κ Α Φ Ι Λ Ι Π Π Α Κ Ο Π Ο Υ Λ Ο Σ Α Ρ Ο Σ</p> <p>ΕΔΡΑ : ΑΙΓΙΟ ΡΗΓΑ ΦΕΡΑΙΟΥ 53 ΤΗΛ - FAX : 26910-29651</p>	<p>κωδικός</p>
<p>εργοδότης: ΦΕΤΤΑΣ ΚΩΝ/ΝΟΣ</p>		
<p>έργο: ΣΥΝΤΑΞΕΙΣ ΤΟΠΟΓΡΑΦΙΚΟΥ</p>		
<p>θέση: "ΦΑΜΕΛΙΤΕΣ" Τ.Κ. ΜΑΜΟΥΣΙΑΣ Δ.Ε. ΔΙΑΚΟΠΤΟΥ ΔΗΜΟΥ ΑΙΓΙΑΛΕΙΑΣ</p>		
<p>μελετητής: ΑΝΤΩΝΙΟΣ ΚΑΠΑΡΟΣ</p>		
<p>θέμα σχεδίου ΤΟΠΟΓΡΑΦΙΚΟ ΔΙΑΓΡΑΜΜΑ</p>		<p>αριθμός σχεδίου Α - 4</p>
<p>κλίμακα: 1 : 200</p>	<p>χρόνος μελέτης ΑΥΓΟΥΣΤΟΣ 2016</p>	
<p>σφραγίδα</p> 	 <p>Ασφαλείου Αφίση Πρωτ (88790/18/10.2</p> <p>Θεωρείται το παρόν σύμφωνα με τα άρθρα 110 και 111 του Κ.Ν. 267/82 για την απονομή εντολής γνώμοσης με την ημερομηνία 18-10-2016 Ο Συντάκτης Γεώργιος Χρυσόπουλος Δρ. Δασολόγος</p>	

ΠΙΝΑΚΑΣ ΣΥΝΤΕΤΑΓΜΕΝΩΝ
ΚΟΡΥΦΩΝ ΙΔΙΟΚΤΗΣΙΑΣ
ΣΕ ΕΓΣΑ '87

A/A	X	Y
1	336912.381	4224316.010
3	336927.447	4224321.973
5	336941.417	4224326.979
7	336944.313	4224328.830
9	336952.608	4224334.201
11	336954.197	4224342.509
12	336956.177	4224354.232
13	336954.763	4224358.274
16	336949.560	4224355.571
17	336940.028	4224359.372
19	336922.430	4224370.827
20	336912.701	4224376.404
23	336903.798	4224392.302
24	336902.441	4224397.348
25	336901.718	4224400.278
26	336899.784	4224411.788
27	336899.315	4224420.783
29	336875.384	4224420.225
30	336858.971	4224422.731
32	336851.225	4224411.323
35	336844.113	4224398.209
36	336850.424	4224396.999
37	336866.881	4224392.802
39	336874.988	4224392.592
40	336876.326	4224387.231
41	336877.778	4224382.414
44	336886.959	4224364.089
45	336896.524	4224327.126
47	336905.569	4224324.774
49	336910.677	4224323.494

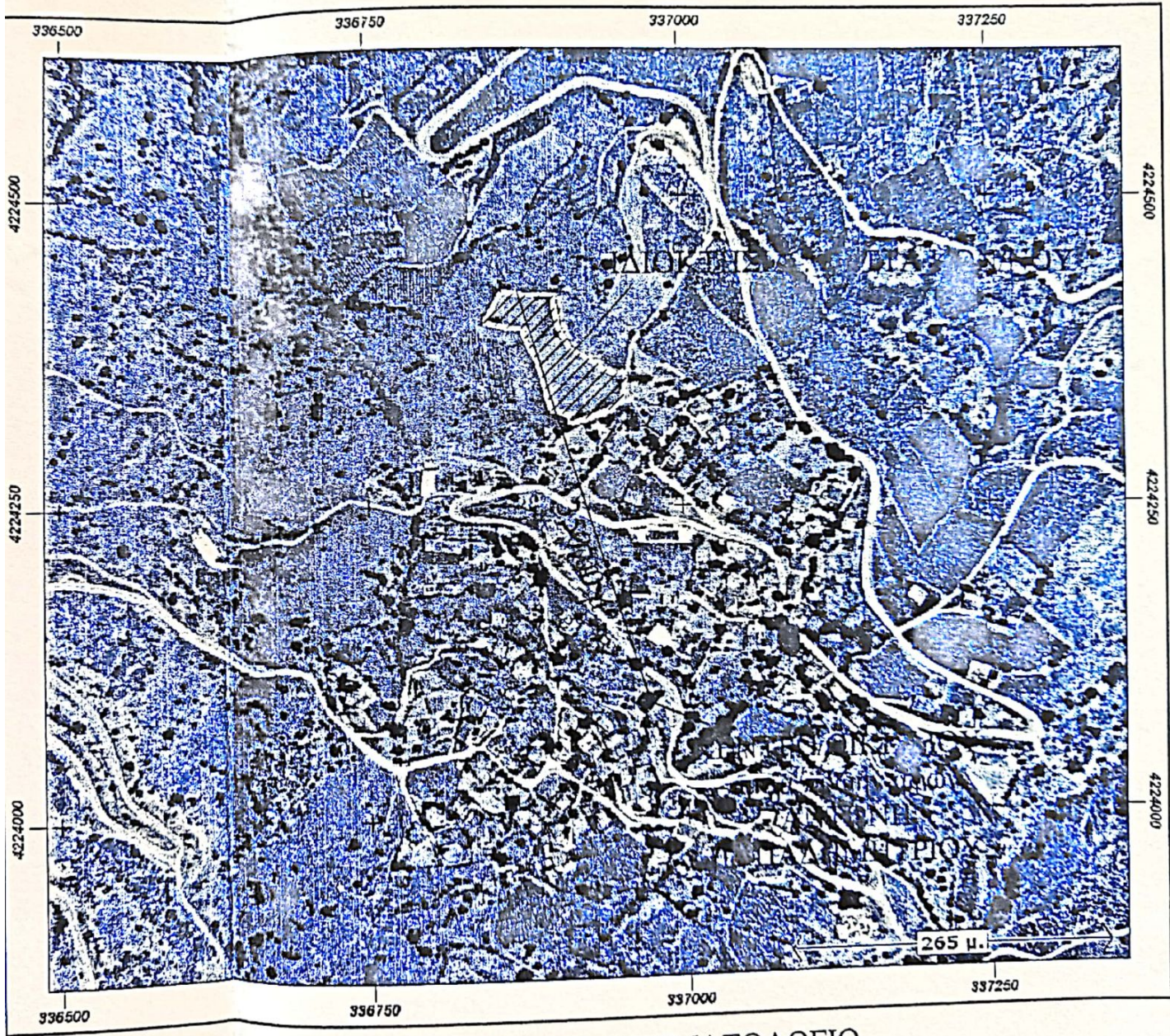

ΑΠΟΣΠΑΣΜΑ ΑΠΟ ΚΤΗΜΑΤΟΛΟΓΙΟ

(32,35,36,37,39,40,41,44,45,47,49,1)

Θηκε δίσκου
αμμα VERM

κρδόν.
επίσημ
8594,64 y = 4222314,79
8956,44 y = 4225687,16

25

ΔΙΟΙΚΤΗΣΙΑ : ΘΕΟΔΩΡΟΠΟΥΛΟΥ ΘΕΟΔΩΡΟΥ



ΑΠΟΣΠΑΣΜΑ ΦΥΛΛΟΥ ΧΑΡΤΟΥ ΓΥΣ 6239-3

ΥΠΟΜΝΗΜΑ ΣΥΜΒΟΛΙΣΜΟΥ	
	Όριο Ισοκτι
	Τόπος Αντιστήριξης
	Συμφωνία
	1:651,23 - Υψόμετρο
	Αριθμός Σημείου
	Δρόμος
	Παράγραφο
	Αίθουσα
	Ποταμός

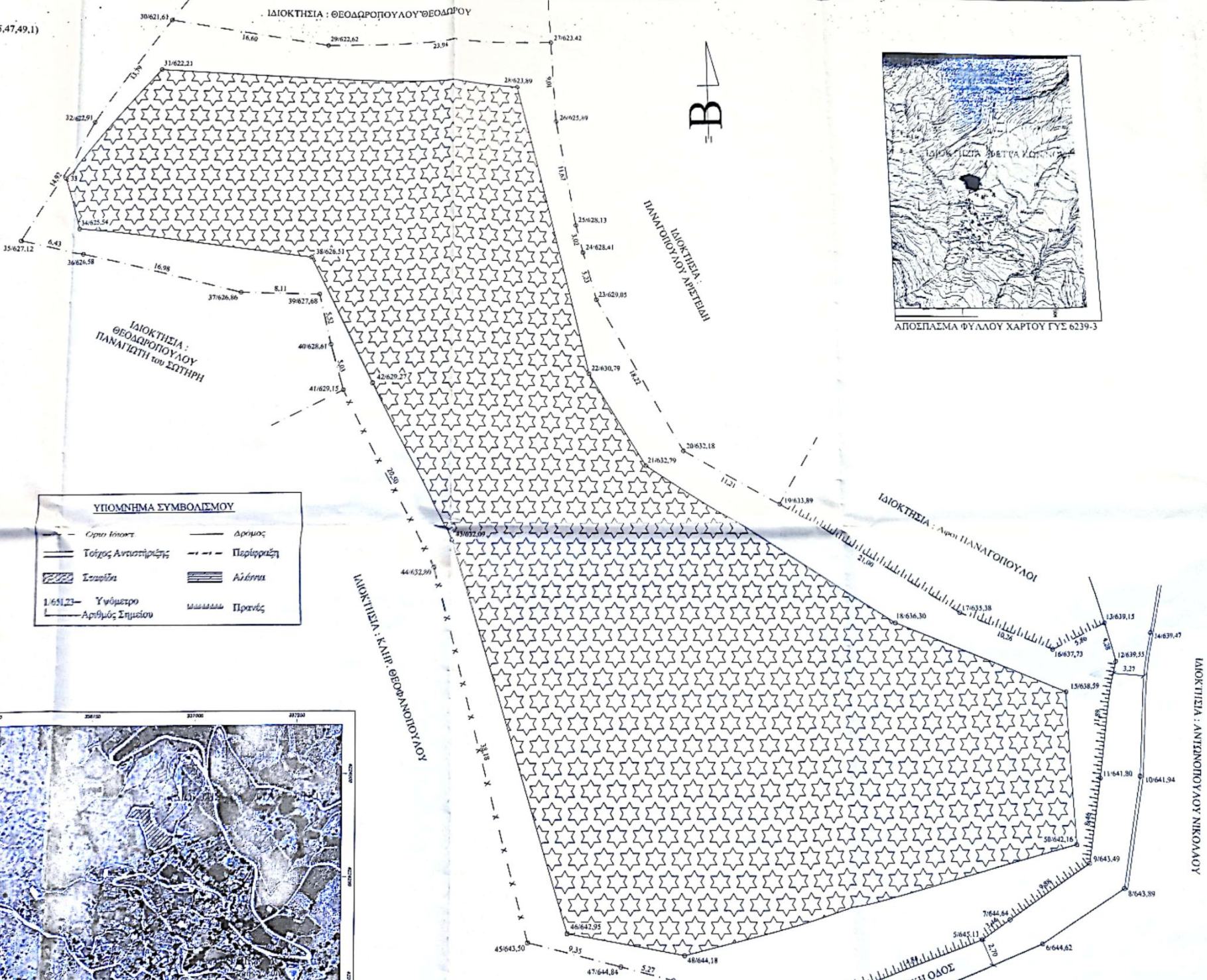
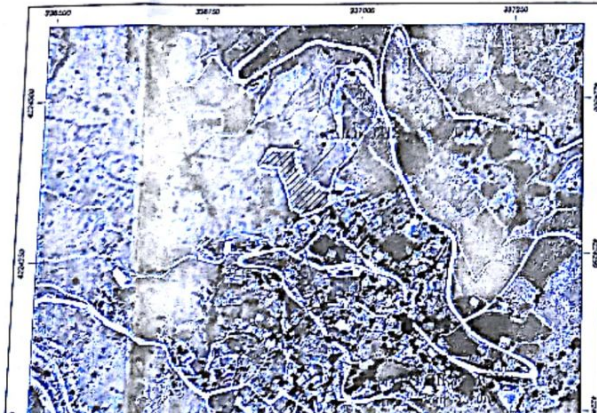

ΥΠΟΜΝΗΜΑ

1) ΕΜΒΑΔΟΝ ΙΔΙΟΚΤΗΣΙΑΣ (1,3,5,7,9,11,12,13,16,17,19,20,23,24,25,26,27,29,30,32,35,36,37,39,40,41,44,45,47,49,1

E = 4.725,11 μ²

ΕΜΒΑΔΟΝ ΣΤΑΦΙΔΑΣ (15,18,21,22,28,31,33,34,38,42,43,46,48,50,15)

E = 3.454,87 μ²

Παρατηρήσεις :

- α. Η αποτύπωση έγινε με Γεωδαιτικό Σταθμό TOP CON GTS 226 και χρησιμοποιήθηκε δίκτυο συντεταγμένων ΕΓΣΑ '87 για την οριζοντιογραφία.
- β. Η επεξεργασία των μετρήσεων έγινε στον ηλεκτρονικό υπολογιστή από το πρόγραμμα VERM και η σχεδίαση από αυτόματο σχεδιογράφο (PLOTTER).
- γ. Τα όρια υποδείχθησαν από τον ιδιοκτήτη και φέρει την ευθύνη για αυτά.
- δ. Το διάγραμμα είναι ενταγμένο στο κρατικό σύστημα συντεταγμένων ΕΓΣΑ '87.
- ε. Οι διαστάσεις και τα εμβαδά υπολογίσθηκαν αναλυτικά από τις συντ/νες των κορυφών.
- ζ. Η εξάρτηση από το ΕΓΣΑ '87 πραγματοποιήθηκε με σύστημα GPS και κάνοντας χρήση των Τριγωνομετρικών Σημείων της Γ.Υ.Σ. :

T1 : Ψηλή Ράχη x = 338594,64 y = 4222314,79

T2 : Αετοκάθισμα x = 338956,44 y = 4225687,16

35/627.

2) ΟΡΟΙ ΔΟΜΗΣΗΣ (εκτός σχεδίου)

Θέση " Φαμελίτες " Τ.Κ. Μαμουσιάς Δ.Ε. Διακοπτού Δήμου Αιγιαλείας Νομού Αχαΐας
Π. Δ. 24-5-85

Εμβαδόν	:	4.000,00 μ ²
Κάλυψη	:	10 %
Σ. Δ.	:	200 00 μ ²

Παρατηρήσεις :

- α. Η αποτύπωση έγινε με Γεωδαιτικό Σταθμό TOP CON GTS 226 και χρησιμοποιήθηκε δίκτυο συντεταγμένων ΕΓΣΑ '87 για την οριζοντιογραφία.
- β. Η επεξεργασία των μετρήσεων έγινε στον ηλεκτρονικό υπολογιστή από το πρόγραμμα VERM και η σχεδίαση από αυτόματο σχεδιογράφο (PLOTTER).
- γ. Τα όρια υποδείχθησαν από τον ιδιοκτήτη και φέρει την ευθύνη για αυτά.
- δ. Το διάγραμμα είναι ενταγμένο στο κρατικό σύστημα συντεταγμένων ΕΓΣΑ '87.
- ε. Οι διαστάσεις και τα εμβαδά υπολογίσθηκαν αναλυτικά από τις συντ/νες των κορυφών.
- ζ. Η εξάρτηση από το ΕΓΣΑ '87 πραγματοποιήθηκε με σύστημα GPS και κάνοντας χρήση των Τριγωνομετρικών Σημείων της Γ.Υ.Σ. :
- | | | | |
|------|-------------|---------------|-----|
| T1 : | Ψηλή Ράχη | x = 338594,64 | y = |
| T2 : | Αετοκάθισμα | x = 338956,44 | y = |

2) ΟΡΟΙ ΔΟΜΗΣΗΣ (εκτός σχεδίου)

Θέση " Φαμελίτες " Τ.Κ. Μαμουσιάς Δ.Ε. Διακοπτού Δήμου Αιγιαλείας Νομού Αχαΐας
Π. Δ. 24-5-85

Εμβαδόν	:	4.000,00 μ2
Κάλυψη	:	10 %
Σ. Δ.	:	200,00 μ2
Ύψος	:	7,50 + 1,30 στέγη
Όροφοι	:	2
Η.Χ.	:	20 %
Εξώστες	:	20 %
Αποστάσεις από όρια	:	15,00 μ. ή > 15,00 μ.
Συντελεστής κατ' όγκο	:	σ.ο. = 5 x (σ.δ/ε)

3) ΔΗΛΩΣΗ ΙΔΙΟΚΤΗΤΗ (Ν. 4030/2011)

Ο κάτωθι υπογραφόμενος Φεττάς Κων/νος δηλώνω ότι :

- τα όρια της ιδιοκτησίας υπό στοιχεία (1,3,5,7,9,11,12,13,16,17,19,20,23,24, 25,26,27,29,30,32,35,36,37,39,40,41,44,45,47,49,1) εμβαδού 4.725,11 μ2 που βρίσκεται στη θέση " Φαμελίτες " Τ. Κ. Μαμουσιάς Δ.Ε. Διακοπτού Δήμου Αιγιαλείας υπεδείχθησαν από εμένα.

Αίγιο 23-08-2016

-Ο-
Ιδιοκτήτης
