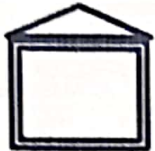
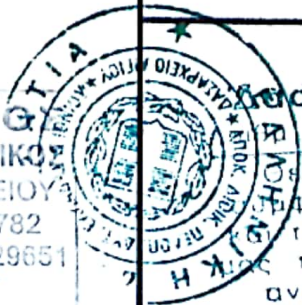

ΤΑ ΟΡΙΑ ΥΠΟΔΕΙΧΘΗΣΑΝ ΑΠΟ ΤΟΝ ΙΔΙΟΚΤΗΤΗ

 <p>ΚΡΗΠΙΣ Ο.Ε. ΤΕΧΝΙΚΗ ΕΤΑΙΡΕΙΑ ΜΕΛΕΤΕΣ-ΚΑΤΑΣΚΕΥΕΣ</p>	<p>σύμβουλοι μηχανικοί</p> <p>Κ Α Ρ Ο Σ</p> <p>Φ Ι Λ Ι Π Π Α Κ Ο Π Ο Υ Λ Ο Σ</p> <p>ΕΔΡΑ : ΑΙΓΙΟ ΡΗΓΑ ΦΕΡΑΙΟΥ 53 ΤΗΛ - FAX : 26910-29651</p>	<p>κωδικός</p> <p>-216-8-9</p>
<p>εργοδότης:</p> <p>ΦΕΤΤΑΣ ΚΩΝ/ΝΟΣ</p>		
<p>έργο:</p> <p>ΣΥΝΤΑΞΙΣ ΤΟΠΟΓΡΑΦΙΚΟΥ</p>		
<p>θέση:</p> <p>"ΚΟΥΤΣΟΥΡΕΪΚΕΣ ΕΛΙΕΣ" ΟΙΚΙΣΜΟΣ ΔΕΡΒΕΝΙΟΥ Τ.Κ. ΜΑΜΟΥΣΙΑΣ Δ.Ε. ΔΙΑΚΟΠΤΟΥ ΔΗΜΟΥ ΑΙΓΙΑΛΕΙΑΣ</p>		
<p>μελετητής:</p> <p>ΑΝΤΩΝΙΟΣ ΚΑΠΑΡΟΣ</p>		
<p>θέμα σχεδίου</p> <p>ΤΟΠΟΓΡΑΦΙΚΟ ΔΙΑΓΡΑΜΜΑ</p>		<p>αριθμός σχεδίου</p> <p>A - 8 - 9</p>
<p>κλίμακα:</p> <p>1 : 200</p>	<p>χρόνος μελέτης</p> <p>ΣΕΠΤΕΜΒΡΙΟΣ 2016</p>	
<p>σφραγίδα</p> <div style="display: flex; justify-content: space-between;"> <div data-bbox="231 1747 790 1971"> <p>ΑΝΤΩΝΙΟΣ ΚΑΠΑΡΟΣ ΑΓΡΟΝΟΜΟΣ ΤΟΠΟΓΡΑΦΟΣ ΜΗΧΑΝΙΚΟΣ ΕΘΝΙΚΟ ΜΕΛΟΣ ΤΟΥ ΕΛΛΗΝΙΚΟΥ ΤΟΠΟΓΡΑΦΙΚΟΥ ΣΥΝΔΕΣΜΟΥ ΡΗΓΑ ΦΕΡΑΙΟΥ 53 - ΑΙΓΙΟ ΤΗΛ: 26910 29651 ΑΦΜ: 99898103 - ΔΟΥ: ΑΙΓΙΟΥ</p> </div> <div data-bbox="718 1657 1021 1960">  </div> <div data-bbox="861 1680 1468 2016"> <p>θεωρήσεις</p> <p>Διασάρχης Αιγίου</p> <p>Πρωτ. 188863/18-10-21</p> <p>επιβεβαιώνεται το παρόν φωνά με ταυτοχρόνο ταυτοχρόνο έγγραφο του οποίου αποτελεί αναπόσπαστο μέρος Αιγίο 19.....</p> <p>Ο Διασάρχης Αιγίου</p> <p>Γεωργιος Χρονόπουλος</p> </div> </div>		

ΠΙΝΑΚΑΣ ΣΥΝΤΕΤΑΓΜΕΝΩΝ
ΚΟΡΥΦΩΝ ΙΔΙΟΚΤΗΣΙΑΣ Ι
ΣΕ ΕΓΣΑ '87

A/A	X	Y
52	337324.863	4227082.395
53	337332.123	4227084.852
54	337342.844	4227090.219
55	337351.847	4227094.394
56	337373.020	4227103.909
57	337373.690	4227102.293
58	337377.734	4227092.539
59	337379.884	4227087.788
60	337385.432	4227088.545
61	337382.055	4227067.414
66	337377.875	4227082.858
67	337334.314	4227053.914
50	337333.195	4227057.196
51	337325.095	4227081.288

ΥΠΟΜΝΗΜΑ

1) I) ΕΜΒΑΔΟΝ ΙΔΙΟΚΤΗΣΙΑΣ (52,53,54,55,56,57,58,59,60,61,66,67,50,51,52)

$$E I = 1.423,57 \mu^2$$

II) ΕΜΒΑΔΟΝ ΙΔΙΟΚΤΗΣΙΑΣ (48,49,67,66,61,62,63,64,65,48)

$$E II = 758,62 \mu^2$$

Παρατηρήσεις :

- α. Η αποτύπωση έγινε με Γεωδαιτικό Σταθμό STONEX S9 και χρησιμοποιήθηκε δίκτυο συντεταγμένων ΕΓΣΑ '87 για την οριζοντιογραφία.
- β. Η σχεδίαση από αυτόματο σχεδιογράφο (PLOTTER).
- γ. Τα όρια υποδείχθησαν από τον ιδιοκτήτη και φέρει την ευθύνη για αυτά.
- δ. Το διάγραμμα είναι ενταγμένο στο κρατικό σύστημα συντεταγμένων ΕΓΣΑ '87.
- ε. Οι διαστάσεις και τα εμβαδά υπολογίσθηκαν αναλυτικά από τις συντ/νες των κορυφών.
- ζ. Η εξάρτηση από το ΕΓΣΑ '87 πραγματοποιήθηκε με σύστημα GPS και κάνοντας χρήση των Τριγωνομετρικών Σημείων της Γ.Υ.Σ. :
T1 : Αγ. Απόστολοι x = 338524,6
T2 : Προφ. Ηλίας x = 335869,7

2) ΟΡΟΙ ΔΟΜΗΣΗΣ (εντός οικισμού)

Θέση "Κουτσουρέϊκες Ελιές" οικισμός Δερβενίου Τ.Κ. Μαμουσιάς Δ.Ε. Διακοπού Δήμου
Αρ. αποφ. X 11967 ΦΕΚ 1009Δ' / 13-10-87

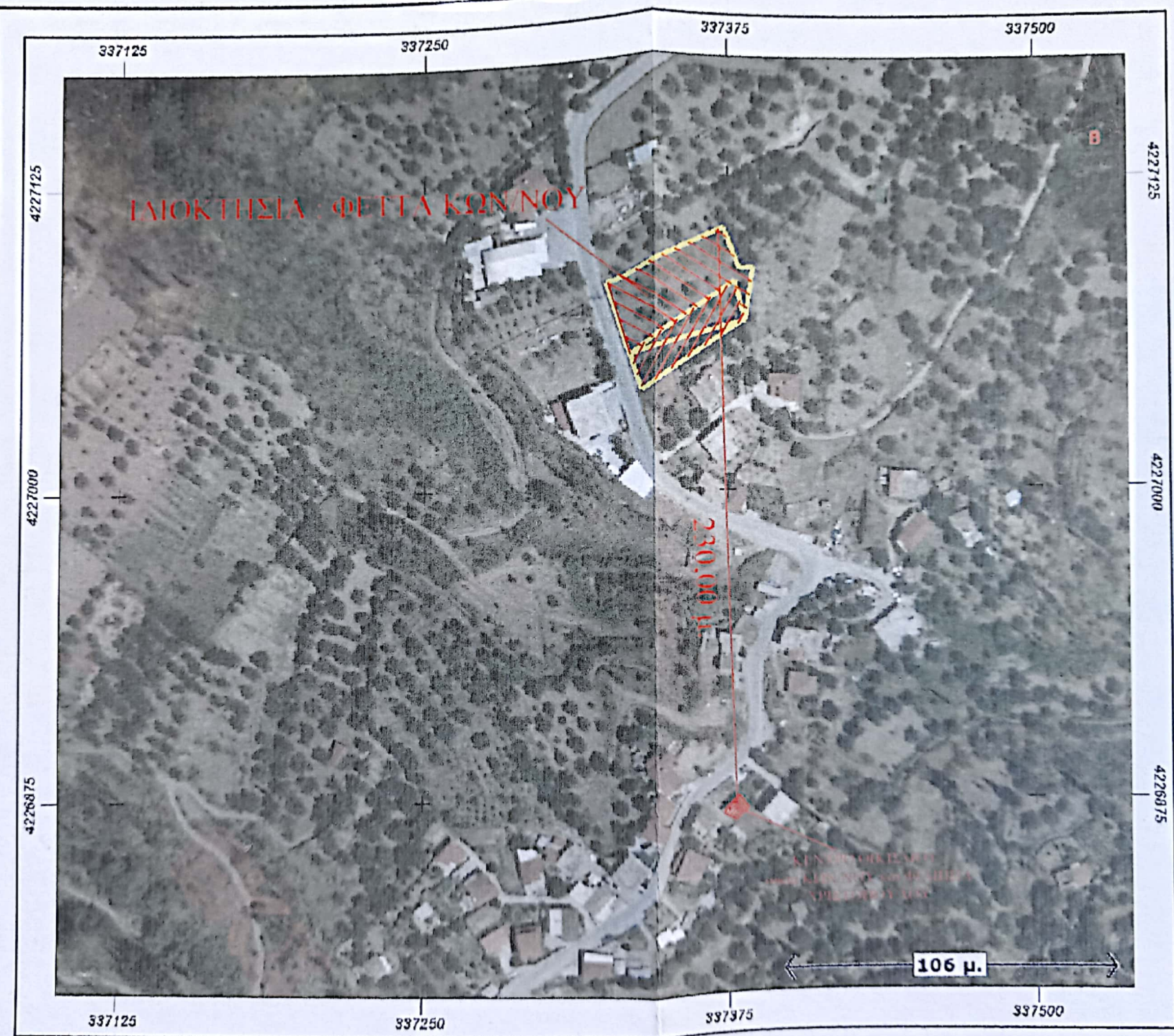

ΙΔΙΟΚΤΗΣΙΑ : ΦΕΤΤΑ ΚΩΝ/ΝΟΥ

230.00 μ.

106 μ.

B

ΚΑΤΑΣΤΑΣΗ ΑΝΤΙΣΤΟΙΧΙΑΣ
ΜΕΤΑΦΟΡΑΣ

ΑΠΟΣΠΑΣΜΑ ΑΠΟ ΚΤΙΜΑΤΟΛΟΓΙΟ

