

# ΤΕΧΝΙΚΟ ΓΡΑΦΕΙΟ

ΝΤΑΜΠΑΣΗΣ ΒΑΣΙΛΕΙΟΣ

Αρχιτέκτων μηχανικός

ΑΙΓΙΑΛΕΩΣ-ΡΩΜΑΝΙΩΛΗ 66, ΑΙΓΙΟ

τηλ. 26910.61548

κιν. 6976.649650

ΙΔΙΟΚΤΗΤΗΣ: ΚΑΡΒΕΛΑΣ ΧΡΗΣΤΟΣ του ΕΥΣΤΑΘΙΟΥ

ΕΡΓΟ: ΑΠΟΤΥΠΩΣΗ ΑΓΡΟΤΕΜΑΧΙΟΥ

ΘΕΣΗ: "ΒΡΑΧΟΣ" ΠΕΡΙΦΕΡΕΙΑ ΟΙΚΙΣΜΟΥ ΓΡΗΓΟΡΙ -  
- Δ.Ε. ΣΥΜΠΟΛΙΤΕΙΑΣ - ΔΗΜΟΥ ΑΙΓΙΑΛΕΙΑΣ

ΘΕΜΑ ΣΧΕΔΙΟΥ

ΑΡΙΘ.ΣΧΕΔΙΟΥ

ΤΟΠΟΓΡΑΦΙΚΟ ΔΙΑΓΡΑΜΜΑ

ΚΛΙΜΑΚΑ

ΗΜΕΡΑ ΜΕΤΗΣ: ΙΟΥΛΙΟΣ 2021

1:500



ΥΠΗΡΕΣΙΑΣ

ΥΠΟΓΡΑΦΗ-ΣΦΡΑΓΙΔΑ

Δασογράφος Αιγίου  
Αριθμ. Πρωτ. 192577 / 21-10-21

Θεωρείται το παρόν  
σύμφωνα με ταυταριθμο  
και ταυτοχρονο έγγραφό  
μας του οποίου αποτελεί  
αναπόσπαστο μέρος  
Αιγίο ... 21-10-21 ... 199...  
Ο Δασάρχης Αιγίου

Γεώργιος Χρονοπούλος  
Δρ. Δασολόγος

ΝΤΑΜΠΑΣΗΣ ΒΑΣΙΛΕΙΟΣ  
ΑΡΧΙΤΕΚΤΟΝ ΜΗΧΑΝΙΚΟΣ  
ΚΑΤΑΣΚΕΥΗ ΙΔΙΩΤΙΚΩΝ ΕΡΓΩΝ  
ΜΕΛΟΣ Τ.Ε.Ε. ΑΡ. ΜΗΤΡΩΟΥ 48279  
ΡΩΜΑΝΙΩΛΗ 66 & ΑΙΓΙΑΛΕΩΣ - ΑΙΓΙΟ  
ΤΗΛ./ FAX: 26910-61548  
Α.Φ.Μ. 041883005 Δ.Ο.Υ. ΑΙΓΙΟΥ

**ΥΠΕΥΘΥΝΗ ΔΗΛΩΣΗ ΤΟΥ Ν.1599/86**

Το αγροτεμάχιο χαρακτηρίζεται ως εκτός ανάρτησης στους Μερικώς Κυρωμένους Δασικούς Χάρτες του Ελληνικού Κτηματολογίου (Απόγ. 320013/21-12-2017 ΦΕΚ 456 Δ/29-12-2017) και απαιτείται βεβαίωση από το Δασαρχείο για τον χαρακτηρισμό της έκτασης.

Το αγροτεμάχιο απέχει πάνω από 7.000,00 μέτρα από τη θάλασσα.

**Ο ΜΗΧΑΝΙΚΟΣ**

ΝΤΑΜΠΑΣΗΣ ΒΑΣΙΛΕΙΟΣ  
ΑΡΧΙΤΕΚΤΟΝ ΜΗΧΑΝΙΚΟΣ  
ΚΑΤΑΣΚΕΥΗ ΙΔΙΩΤΙΚΩΝ ΕΡΓΩΝ  
ΜΕΛΟΣ Τ.Ε.Ε. ΑΡ. ΜΗΤΡΩΟΥ 48279  
ΡΩΜΑΝΙΩΝ 88 & ΑΙΓΙΑΛΕΩΣ - ΑΙΓΙΟ  
ΤΗΛ./FAX: 26910-81543  
Α.Φ.Μ. 041883005 Δ.Ο.Υ. ΑΙΓΙΟΥ

**ΔΗΛΩΣΗ Ν.651/77 του ΜΗΧΑΝΙΚΟΥ**

Το αγροτεμάχιο με στοιχεία (1,2,3,4,.....38,39,40,1), εμβαδού 5.460,76 τ.μ., ιδιοκτησίας ΚΑΡΒΕΛΑ ΧΡΗΣΤΟΥ του ΕΥΣΤΑΘΙΟΥ, βρίσκεται Εκτός σχεδίου Πόλεως, Εντός ακτινικού οικισμού "ΓΡΗΓΟΡΙ" αλλά θεωρείται ΕΚΤΟΣ ΟΙΚΙΣΜΟΥ σύμφωνα με το Άρθρο 4 παρ. 5 του Π.Δ. της 24-04-1985 (ΦΕΚ 181 Δ/03-05-1985), στη θέση "ΒΡΑΧΟΣ" στην Τ.Κ. ΓΡΗΓΟΡΙ της Δ.Ε. ΣΥΜΠΟΛΙΤΕΙΑΣ του ΔΗΜΟΥ ΑΙΓΙΑΛΕΙΑΣ και είναι ΑΡΤΙΟ και ΟΙΚΟΔΟΜΗΣΙΜΟ σύμφωνα με τις ισχύουσες πολεοδομικές διατάξεις, με την επιφύλαξη της έγκρισης για Γ.Υ.Π. και της έγκρισης άδειας εκσκαφής απο την αρχαιολογική υπηρεσία.

Αίγιο Ιούλιος 2021

**Ο ΜΗΧΑΝΙΚΟΣ**

ΝΤΑΜΠΑΣΗΣ ΒΑΣΙΛΕΙΟΣ  
ΑΡΧΙΤΕΚΤΟΝ ΜΗΧΑΝΙΚΟΣ  
ΚΑΤΑΣΚΕΥΗ ΙΔΙΩΤΙΚΩΝ ΕΡΓΩΝ  
ΜΕΛΟΣ Τ.Ε.Ε. ΑΡ. ΜΗΤΡΩΟΥ 48279  
ΡΩΜΑΝΙΩΝ 88 & ΑΙΓΙΑΛΕΩΣ - ΑΙΓΙΟ  
ΤΗΛ./FAX: 26910-81543  
Α.Φ.Μ. 041883005 Δ.Ο.Υ. ΑΙΓΙΟΥ

ΛΟΙΠΕΣ ΣΥΝΤΕΤΑΓΜΕΝΕΣ (ΕΓΣΑΒΤ)

- 41: 324297.04, 4232301.74
- 42: 324293.94, 4232300.46
- 43: 324286.40, 4232297.15
- 44: 324281.13, 4232294.27
- 45: 324279.30, 4232289.97
- 46: 324276.77, 4232280.54
- 47: 324273.52, 4232273.03
- 48: 324269.63, 4232264.97
- 49: 324267.82, 4232256.09

Γεωργίος Χρονόπουλος  
Δρ. Δασολόγος

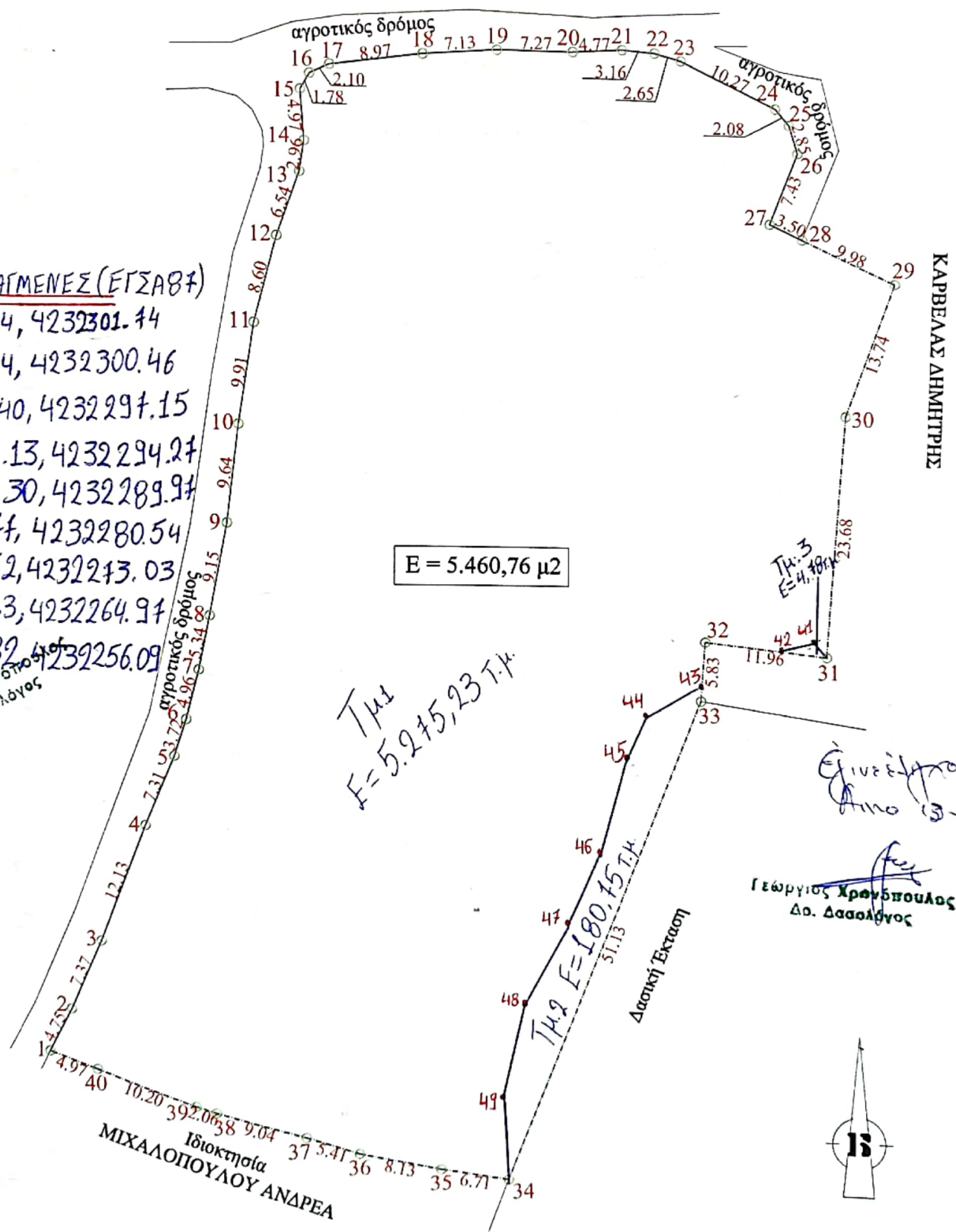



## ΕΜΒΑΔΟΜΕΤΡΗΣΗ ΓΗΠΕΔΟΥ

Με τη βοήθεια  
των ορθογωνικών συντεταγμένων  
των κορυφών του

| ΣΗΜΕΙΟ | X         | Y          | ΜΗΚΟΣ |
|--------|-----------|------------|-------|
| 1      | 324223.14 | 4232260.65 | 4.75  |
| 2      | 324225.30 | 4232264.88 | 7.37  |
| 3      | 324228.24 | 4232271.64 | 12.13 |
| 4      | 324232.53 | 4232282.98 | 7.31  |
| 5      | 324235.30 | 4232289.75 | 3.72  |
| 6      | 324236.43 | 4232293.29 | 4.96  |
| 7      | 324237.61 | 4232298.11 | 5.34  |
| 8      | 324238.62 | 4232303.35 | 9.15  |
| 9      | 324240.25 | 4232312.36 | 9.64  |
| 10     | 324241.36 | 4232321.94 | 9.91  |
| 11     | 324242.85 | 4232331.73 | 8.60  |
| 12     | 324245.01 | 4232340.06 | 6.54  |
| 13     | 324247.18 | 4232346.23 | 2.96  |
| 14     | 324247.61 | 4232349.16 | 4.97  |
| 15     | 324247.21 | 4232354.12 | 1.78  |
| 16     | 324248.10 | 4232355.66 | 2.10  |
| 17     | 324250.00 | 4232356.55 | 8.97  |
| 18     | 324258.89 | 4232357.73 | 7.13  |
| 19     | 324266.00 | 4232358.28 | 7.27  |
| 20     | 324273.27 | 4232358.31 | 4.77  |
| 21     | 324278.02 | 4232358.64 | 3.16  |
| 22     | 324281.18 | 4232358.42 | 2.65  |
| 23     | 324283.74 | 4232357.75 | 10.27 |
| 24     | 324293.06 | 4232353.43 | 2.08  |
| 25     | 324294.44 | 4232351.87 | 2.85  |
| 26     | 324295.27 | 4232349.15 | 7.43  |
| 27     | 324292.59 | 4232342.22 | 3.50  |
| 28     | 324295.76 | 4232340.73 | 9.98  |
| 29     | 324304.80 | 4232336.51 | 13.74 |
| 30     | 324300.16 | 4232323.58 | 23.68 |
| 31     | 324298.55 | 4232299.95 | 11.96 |
| 32     | 324286.67 | 4232301.27 | 5.83  |
| 33     | 324286.29 | 4232295.45 | 51.13 |
| 34     | 324267.74 | 4232247.81 | 6.71  |
| 35     | 324261.12 | 4232248.93 | 8.13  |
| 36     | 324253.18 | 4232250.65 | 5.41  |
| 37     | 324248.05 | 4232252.35 | 9.04  |
| 38     | 324239.36 | 4232254.86 | 2.06  |
| 39     | 324237.41 | 4232255.50 | 10.20 |
| 40     | 324227.85 | 4232259.05 | 4.97  |
| 1      | 324223.14 | 4232260.65 |       |

ΛΟΙΠΕΣ

41:32

42:32

43:32

44:32

45:32

46:32

47:32

48:32

49:32

ΓΕΩ

$$E = 1/2 \sum (X_i + X_{i+1})(Y_i - Y_{i+1})$$

$$E = 5460.76 \mu^2$$

**ΑΠΟΣΠΑΣΜΑ ΜΕΡΙΚΩΣ ΚΥΡΩΜΕΝΩΝ  
ΔΑΣΙΚΩΝ ΧΑΡΤΩΝ ΕΛΛΗΝΙΚΟΥ ΚΤΗΜΑΤΟΛΟΓΙΟΥ**



**ΑΠΟΣΠΑΣΜΑ ΟΡΘΟΦΩΤΟΧΑΡΤΩΝ  
ΕΛΛΗΝΙΚΟΥ ΚΤΗΜΑΤΟΛΟΓΙΟΥ**



**ΔΗΛΩΣΗ ΙΔΙΟΚΤΗΤΗ**

Ο υπογράφων ιδιοκτήτης του αγροτεμαχίου που φαίνεται στο τοπογραφικό διάγραμμα δηλώνω υπεύθυνα ότι τα όρια της ιδιοκτησίας που υπέδειξα είναι τα ορθά και φέρω την αποκλειστική ευθύνη

Ο ΔΗΛΩΣΤΗΣ  
Καρβέλα Χρήστου