

Οδοασκό Σκαρίφημα

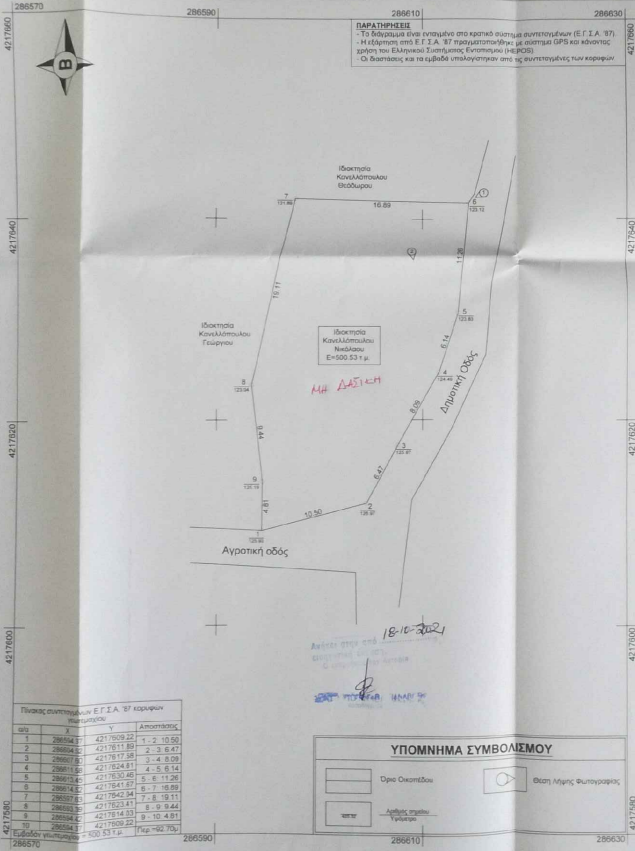

Πίνακας συντεταγμένων Ε.Γ.Σ.Α. 97 κεραιών παρατηρητών

№	X	Y	Απόσταση
1	286544	4217029.22	1.2 - 10.56
2	286544	4217111.89	1.2 - 3.647
3	286567	4217117.81	2.4 - 8.598
4	286567	4217244.81	4.8 - 8.14
5	286564	4217830.40	5.6 - 11.26
6	286572	4217841.51	6.1 - 18.99
7	286572	4217842.54	7.8 - 19.11
8	286583	4217823.47	8.9 - 9.44
9	286584	4217814.33	8.10 - 8.81
10	286584	4217839.21	7.92 - 9.73
11	286570	4217831.19	7.00 - 53.14

**ΠΑΡΑΤΗΡΗΣΕΙΣ**  
 Το διαγράμμα είναι ενταγμένο στο κρατικό σύστημα συντεταγμένων (Ε.Γ.Σ.Α. 97).  
 Η απόσταση από Ε.Γ.Σ.Α. 97 πραγματοποιήθηκε με επίτηδες GPS και κίνησης  
 βάσει του Ελληνικού Συστήματος Ενταγμένων (H ΕΡΟΣ).  
 Οι διαστάσεις και τα εμβαδά υπολογίστηκαν από τις συντεταγμένες των κορυφών.

Φωτογραφία από θέση λήψης 1  
 Φωτογραφία από θέση λήψης 2

**ΥΠΟΜΝΗΜΑ ΣΥΜΒΟΛΑΣΜΟΥ**

Όριο Οικοπέδου

Θέση λήψης Φωτογραφίας

**ΥΠΟΜΝΗΜΑ**

**ΕΜΒΛΩΝ ΓΕΩΤΕΧΝΙΚΩΝ:**  
 Ελάχιστο εμβαδόν ευνοημάτων: 4000.00 τ.μ. και πρότυπο 25μ.  
 Ελάχιστο Κουκλιοποιημένο Ήλεκτρονικό ΠΕΡΙΟΧΗ: Όσοι "ΜΑΤ", Τ.Κ. Ελευθερίου, Δ.Ε. Δυτική, Δήμος Δυτικής Αχαΐας.

**ΟΡΟΙ ΔΟΜΗΣΗΣ ΓΗΠΕΔΩΝ ΕΚΤΟΣ ΣΧΕΔΙΟΥ**  
 Σύμφωνα με το Π.Δ. 24-4-1984 (ΦΕΚ 273/Α/1-1-85 και Ν. 3212/2003) ΦΕΚ 303Α/31-12-2003 (Εκτός ορίων οικισμού)

**ΑΡΤΙΣΤΙΚΑ ΓΕΩΤΕΧΝΙΚΑ**

**1. ΚΑΤΑ ΚΑΝΟΝΑ**

- Για γεωμετρία που έχουν πρότυπο σε κανονιστικό δρόμο απαιτούνται: Ελάχιστο εμβαδόν ευνοημάτων: 4000.00 τ.μ. και πρότυπο 25μ.
- Για γεωμετρία που έχουν πρότυπο σε διεθνώς εθνικιστικές επαγγελματικές δραστηριότητες και κανονιστικό δρόμο ορίζεται ως εξής: Ελάχιστο εμβαδόν ευνοημάτων: 4000.00 τ.μ. Ελάχιστο πρότυπο: 45.00μ - Βάθος: 50.00μ.

**2. ΚΑΤΑ ΠΑΡΕΚΚΛΗΣΗ:**  
 αναφορά και αναφορά στην γεωμετρία που έχουν

- Το γεωμετρία ενός δρόμου των πόλεων και οικισμών τα οποία έχουν στις 24-4-1977 με Φ.Κ. 133/2777 (Ελάχιστο εμβαδόν: 2000.00μ<sup>2</sup>)
- Το γεωμετρία που την ημερήσια δραστηριότητα του διαγράμματος έχουν πρότυπο σε διεθνώς εθνικιστικές επαγγελματικές δραστηριότητες και κανονιστικό δρόμο ορίζεται ως εξής: Ελάχιστο εμβαδόν ευνοημάτων: 4000.00 τ.μ. Ελάχιστο πρότυπο: 45.00μ - Βάθος: 50.00μ.
- Το γεωμετρία που υφίστανται από τις 21-11-1982 με Ελάχιστο πρότυπο: 16.00μ - Βάθος: 16.00μ (ΦΕΚ 142/Δ/82) Εμβαδόν: 758.00μ<sup>2</sup>
- Το γεωμετρία που υφίστανται από τις 15-10-1982 με Ελάχιστο πρότυπο: 26.00μ - Βάθος: 35.00μ (ΦΕΚ 141/Δ/82) Εμβαδόν: 1200.00μ<sup>2</sup>
- Το γεωμετρία που υφίστανται από τις 11-10-1978 με Ελάχιστο πρότυπο: 25.00μ - Βάθος: 40.00μ (ΦΕΚ 133Α/78) Εμβαδόν: 2000.00μ<sup>2</sup>
- Το γεωμετρία που υφίστανται από τις 11-10-1978 με τις 31-8-1988 έχουν έχουν ελάχιστο εμβαδόν: 4000.00μ<sup>2</sup>
- Το γεωμετρία που έχουν διαμορφωθεί από τις 31-12-2003 με ελάχιστο εμβαδόν: 4000.00 τ.μ. (Ελάχιστο πρότυπο σε δρόμο)

**ΤΙΤΛΟΣ ΔΙΚΙΩΜΑΤΟΣ**  
 Δεν έχει γίνει εξαγωγή τίτλων δικαιωμάτων.

**ΔΙΑΧΕΙΡΟΝ ΟΡΓΑΝΟ ΤΩΝ ΔΙΚΙΩΜΑΤΩΝ (N. 4092/2011)**  
 Ο κατάλληλος υπαρχηγός Κουκλιοποιημένο Ήλεκτρονικό ΠΕΡΙΟΧΗ με το οποίο και υλοποιήθηκε όλο το γεωμετρία με στοιχεία (1-2-3-4-5-6-7-8-9-10) 1500.53 τ.μ. που βρίσκεται στη θέση "Ματί" της Τ.Κ. Ελευθερίου, της Δ.Ε. Δυτική, του Δήμου Δυτικής Αχαΐας, υπαχθέντων στο Δήμο στην περιοχή και ανήκοντων για την αρχαιότητα των Φυλακισμένων ορίων του γεωμετρία.

**ΥΠΕΥΘΥΝΗ ΔΙΑΧΕΙΡΟΝ N. 651/77**  
 Η κατάλληλη υπαρχηγός Μητροπολίτη Μαρα Πολιτικός Μηχανικός Τ.Ε. Φύλλομα σύμφωνα με το οποίο και το γεωμετρία με στοιχεία (1-2-3-4-5-6-7-8-9-10) 1500.53 τ.μ. που βρίσκεται στη θέση "Ματί" της Τ.Κ. Ελευθερίου, της Δ.Ε. Δυτική, του Δήμου Δυτικής Αχαΐας, υπαχθέντων στο Δήμο στην περιοχή και ανήκοντων για την αρχαιότητα των Φυλακισμένων ορίων του γεωμετρία με το Φ.Κ. 133Α/22-02-1987 και τίτλος κτιρίου.

Επισημαίνεται ότι η κτιριακή παραγωγή/κατασκευή σύμφωνα με τον 13122/98743-7-2018 υποχρεώθηκε της ΠΕΔΑΧ.

Επισημαίνεται ότι η απόκτηση του μεμονωμένου κτίριου του Ν. Αχαΐας, βάσει του Φ.Κ. 456/23-02-2017 (Κουκλιοποιημένο Ήλεκτρονικό ΠΕΡΙΟΧΗ: Α. Δυτική - Όσοι Μπ. Αρσίου και Μπ. Οικιστικού) είναι βάσει της διαμόρφωσης γραμμής μεταφοράς ενέργειας της Δ.Ε.Η. Α. Ορισμός φυσικού ορίου.

Η Δυτική

**Μ. ΠΑΡΑΚΟΥ ΚΩΝ. ΜΑΡΙΑ**  
 ΠΟΛΙΤΙΚΟΣ ΜΗΧΑΝΙΚΟΣ ΕΡΓΩΝ Τ.Ε.  
 Π.Τ.Χ. Α.Σ. Π.Ι.Ε. ΑΕΘΝΑΣ  
 Α.Μ.Ε.Ε.Κ.Μ. 44727  
 ΕΠΙΜΕΛΕΤΗΣ ΤΩΝ ΕΡΓΩΝ  
 Α.Μ.Ε.Ε.Κ.Μ. 44727

**Φωτογραφία από θέση λήψης 1**  
**Φωτογραφία από θέση λήψης 2**

**ΕΡΓΟΔΟΤΗΣ**  
 ΚΑΝΕΛΟΠΟΥΛΟΣ ΝΙΚΟΛΑΟΣ

**ΜΕΛΕΤΗΤΗΣ**  
 ΜΠΑΡΑΚΟΥ ΜΑΡΙΑ  
 ΠΟΛΙΤΙΚΟΣ ΜΗΧΑΝΙΚΟΣ  
 ΔΟΜΩΝ ΕΡΓΩΝ Τ.Ε.

**ΕΡΓΟ**  
 ΑΠΟΤΥΠΩΣΗ ΓΕΩΤΕΧΝΙΚΟΥ

**ΘΕΣΗ**  
 "ΜΑΤΙ" Τ.Κ. ΕΛΛΗΟΧΩΡΙΟΥ  
 Δ.Ε. ΔΥΤΙΚΗΣ Δ. ΔΥΤΙΚΗΣ ΑΧΑΪΑΣ

**ΜΕΛΕΤΗ** ΤΟΠΟΓΡΑΦΙΚΗ

**ΚΛΙΜΑΚΑ** 1:250

**ΘΕΜΑ ΣΧΕΔΙΟΥ**  
 ΤΟΠΟΓΡΑΦΙΚΟ ΔΙΑΓΡΑΜΜΑ

**ΥΠΟΓΡΑΦΗ**  
 ΜΠΑΡΑΚΟΥ ΚΩΝ. ΜΑΡΙΑ  
 ΠΟΛΙΤΙΚΟΣ ΜΗΧΑΝΙΚΟΣ ΕΡΓΩΝ Τ.Ε.  
 Π.Τ.Χ. Α.Σ. Π.Ι.Ε. ΑΕΘΝΑΣ  
 Α.Μ.Ε.Ε.Κ.Μ. 44727  
 ΕΠΙΜΕΛΕΤΗΣ ΤΩΝ ΕΡΓΩΝ  
 Α.Μ.Ε.Ε.Κ.Μ. 44727

**ΣΦΡΑΓΙΔΑ**  
 ΜΠΑΡΑΚΟΥ ΚΩΝ. ΜΑΡΙΑ  
 ΠΟΛΙΤΙΚΟΣ ΜΗΧΑΝΙΚΟΣ ΕΡΓΩΝ Τ.Ε.  
 Π.Τ.Χ. Α.Σ. Π.Ι.Ε. ΑΕΘΝΑΣ  
 Α.Μ.Ε.Ε.Κ.Μ. 44727

**ΑΡΙΘΜΟΣ ΣΧΕΔΙΟΥ**  
 T1

**ΓΡΑΦΕΙΟ ΠΟΛΙΤΙΚΟΥ ΜΗΧΑΝΙΚΟΥ Τ.Ε.**  
 ΕΥΡΩΜΕΤΕ 226, Τ.Κ. 26202, ΠΑΡΑΡΤΗΡΙΑ  
 Τηλ: 0667709626 - 2671010046  
 e-mail: mparakou@yfrog.gr