

ΔΙΑΣΤΗΜΑ Ν. 651/1977

ΤΑ ΠΑΡΟΝΤΑ ΓΕΩΤΕΜΑΧΙΑ ΕΜΒΛΑΔΟΥ 156,69 Μ2 ΚΑΙ 3452,18 Μ2 ΕΥΡΕΝΟΝΤΑΙ ΜΕΣΑ ΣΤΗΝ ΑΚΤΙΝΑ ΤΩΝ 800 Μ ΤΟΥ ΟΙΚΙΣΜΟΥ "ΛΕΟΝΤΙΟΥ". ΤΟ ΠΡΩΤΟ ΓΕΩΤΕΜΑΧΙΟ ΕΜΒΛΑΔΟΥ 156,69 Μ2 ΕΙΝΑΙ ΜΗ ΑΡΤΙΟ ΚΑΙ ΜΗ ΟΙΚΟΔΟΜΗΣΙΜΟ. ΤΟ ΔΕΥΤΕΡΟ ΓΕΩΤΕΜΑΧΙΟ ΕΜΒΛΑΔΟΥ 3452,18 Μ2 ΕΙΝΑΙ ΑΡΤΙΟ ΚΑΙ ΟΙΚΟΔΟΜΗΣΙΜΟ ΜΟΝΟΝ ΑΝ ΚΑΙ ΕΦΟΣΩΝ ΔΕΝ ΕΙΝΑΙ ΔΑΣΙΚΗ ΕΚΤΑΣΗ.

ΚΑΤΩ ΑΧΑΪΑ 82/2021  
 Ο ΔΙΕΥΤΗΡ ΜΗΧΑΝΙΚΟΣ

**ΠΑΝ. Α. ΜΙΧΑΛΟΠΟΥΛΟΣ**  
 ΔΙΠΛΩΜ. ΠΟΛΙΤΙΚΟΣ ΜΗΧΑΝΙΚΟΣ  
 ΜΕΛΟΣ Τ.Ε.Ε. ΑΡΙΘΜΟΣ ΔΙΠΛΩΜΟΥ 44590  
 ΣΙΣΟΥ ΤΑΥΡΟΜΕΝΟΣ 14 & ΦΛΕΜΓΚ  
 ΤΗΛ. (0693) 21 965 - ΚΑΤΩ ΑΧΑΪΑ  
 Α.Φ.Μ. 041406213 ΔΟΥ Κ. ΑΧΑΪΑΣ

**ΤΕΧΝΙΚΟ ΓΡΑΦΕΙΟ**

**ΜΕΛΕΤΗ ΕΠΙΒΛΕΨΗ ΚΑΤΑΣΚΕΥΗ**

**ΜΙΧΑΛΟΠΟΥΛΟΣ Α. ΠΑΝΑΓΙΩΤΗΣ**  
 ΔΙΠΛ. ΠΟΛΙΤΙΚΟΣ ΜΗΧΑΝΙΚΟΣ  
 Σ. ΤΑΥΡΟΜΕΝΟΣ 14, ΚΑΤΩ ΑΧΑΪΑ  
 ΤΗΛ: 2693 0 23903  
 email: panos.ag.michalopoulos@gmail.com

<b>ΕΡΓΟΔΟΤΗΣ</b>	ΜΠΙΚΟΥ ΑΝΔΡΟΜΑΧΗ
<b>ΕΡΓΟ</b>	ΑΠΟΤΥΠΩΣΗ ΓΕΩΤΕΜΑΧΙΟΥ 156,69 Τ.Μ. ΑΠΟΤΥΠΩΣΗ ΓΕΩΤΕΜΑΧΙΟΥ 3452,18 Τ.Μ.
<b>ΘΕΣΗ</b>	ΘΕΣΗ: "ΓΟΛΕΜΙ" Τ.Ε. ΛΕΟΝΤΙΟΥ Δ.Ε. ΛΕΟΝΤΙΟΥ ΔΗΜΟΣ ΔΥΤΙΚΗΣ ΑΧΑΪΑΣ ΝΟΜΟΣ ΑΧΑΪΑΣ

<b>ΘΕΜΑ ΣΧΕΔΙΟΥ</b>	ΤΟΠΟΓΡΑΦΙΚΟ ΔΙΑΓΡΑΜΜΑ	<b>ΣΧ. 1</b>
<b>ΚΛΙΜΑΚΑ</b>	1/500	
<b>ΧΡΟΝΟΣ ΜΕΛΕΤΗΣ</b>	08/02/2021	1888
<b>ΥΠΟΓΡΑΦΗ-ΣΦΡΑΓΙΔΑ</b>		<b>ΕΛΕΓΧΟΣ</b>

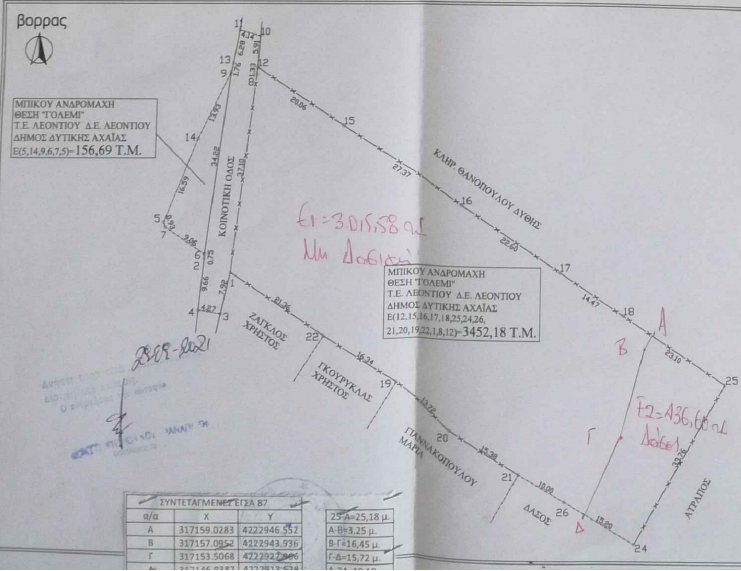

ΣΥΝΤΕΤΑΓΜΕΝΕΣ ΣΗΜΕΙΩΝ ΣΥΣΤΗΜΑ ΣΥΝΤΕΤΑΓΜΕΝΩΝ ΕΓΣΑ 87 ΤΡΟΦΟΣ ΚΑΙ ΜΕΘΟΔΟΛΟΓΙΑ ΕΞΑΡΤΗΣΗΣ:

Η εξάρτηση από το Ε.Ε.Σ.Α. 87 πραγματοποιήθηκε με σύστημα GNSS και κέντρο σταθμού διόρθωσης Ελληνικού συστήματος Εντοπισμού ΗΕΡΟΣ GGRS87 TM87

ΣΗΜΕΙΟ X Y H  
 1,317078 144,4222957 761,1091.568,  
 2,317073 121,4222960 342,1091.440,  
 3,317076 395,4222940 033,1091.456,  
 4,317072 183,4222950 727,1091.160,  
 5,317065 211,4222966 982,1091.389,  
 6,317071 121,4222961 095,1091.426,  
 7,317065 578,4222966 115,1091.307,  
 8,317082 035,4222994 654,1092.801,  
 9,317071 102,4222995 081,1092.958,  
 10,317082 482,4223001 882,1093.116,  
 11,317078 499,4223002 997,1093.263,  
 12,317082 124,4222995 986,1092.893,  
 13,317077 460,4222996 805,1092.938,  
 14,317071 174,4222982 476,1092.471,  
 15,317098 092,4222985 123,1093.796,  
 16,317122 068,4222970 397,1098.707,  
 17,317141 084,4222958 181,1102.636,  
 18,317153 226,4222956 312,1106.777,  
 19,317109 917,4222937 485,1098.927,  
 20,317120 535,4222928 797,1100.964,  
 21,317133 838,4222921 118,1104.266,  
 22,317096 051,4222946 123,1095.038,  
 Ε1 317142 883,4222947 494,1104.339,  
 Ε2 317069 873,4222972 546,1091.739,  
 24,317155 691,4222908 534,-100,  
 25,317172 612,4222937 75,-100,  
 26,317142 522,4222916 124,-100

ΠΑΝ. Α. ΜΙΧΑΛΟΠΟΥΛΟΣ  
 ΔΙΠΛΩΜ. ΠΟΛΙΤΙΚΟΣ ΜΗΧΑΝΙΚΟΣ  
 ΜΕΛΟΣ Τ.Ε.Ε. ΑΡΙΘΜΟΣ ΔΙΠΛΩΜΟΥ 44590  
 ΣΙΣΟΥ ΤΑΥΡΟΜΕΝΟΣ 14 & ΦΛΕΜΓΚ  
 ΤΗΛ. (0693) 23 903 - ΚΑΤΩ ΑΧΑΪΑ  
 Α.Φ.Μ. 041406213 ΔΟΥ Κ. ΑΧΑΪΑΣ