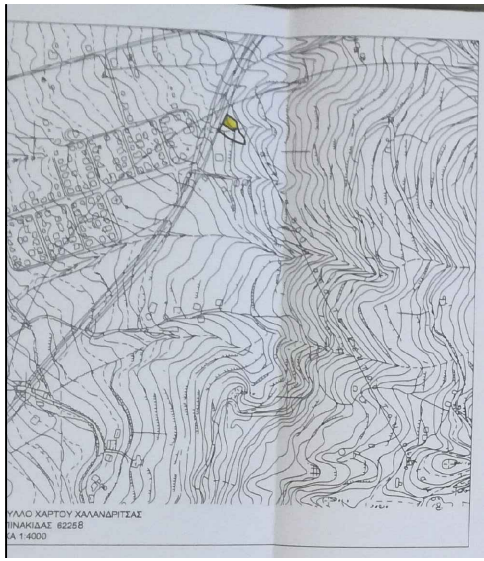

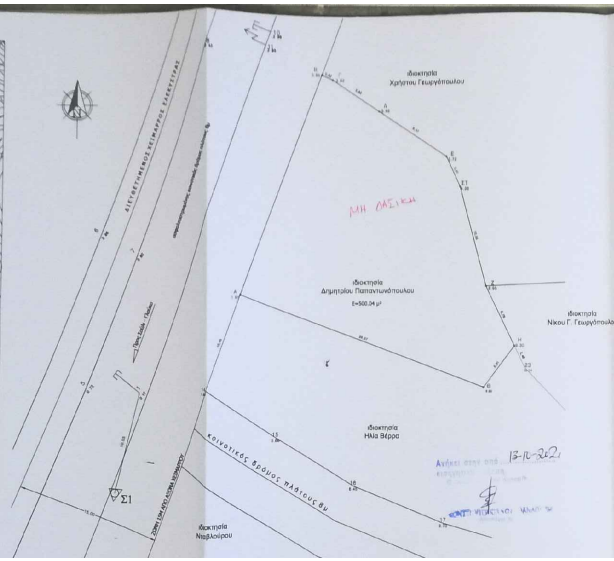

ΔΗΛΩΣΗ ΙΔΙΟΚΤΗΤΗ

Οι κάτωθι υπογεγραμμένοι Δημήτρης και Αννα Παπαντωνοπούλου ιδιοκτήτες του οικοπέδου που φαίνεται στο διάγραμμα αυτό, δηλώνουμε ότι τα όρια που έχουμε υλοποιήσει είναι ορθά.

Οι ΔΗΛΟΥΝΤΕΣ

ΥΠΟΜΝΗΜΑ

Το εμβαδό υπολογίστηκε με τη βοήθεια των ορθογωνίων συντεταγμένων από τον τύπο:

$$2E = \sum_{i=1}^{\nu} [X(i) \times (Y(i-1) - Y(i+1))]$$

και είναι: Εμβαδόν Οικοπέδου (Α-Β-Γ-Δ-Ε-ΣΤ-Ζ-Η-Θ-Α)=500.04 μ²

ΠΙΝΑΚΑΣ ΣΥΝΤΕΤΑΓΜΕΝΩΝ		
Α/Α	Χ	Υ
Α	306037.636	4231663.827
Β	306046.167	4231686.498
Γ	306047.274	4231685.998
Δ	306052.074	4231682.734
Ε	306059.072	4231677.977
ΣΤ	306060.474	4231674.868
Ζ	306063.078	4231664.645
Η	306065.973	4231658.503
Θ	306062.781	4231654.269

ΟΡΟΙ ΑΡΤΙΟΤΗΤΑΣ - ΔΟΜΗΣΗΣ

ΟΙΚΙΣΜΟΣ ΚΑΡΥΑΣ ΚΟΙΝ. ΕΛΕΚΥΣΤΡΑΣ Δ. ΠΑΤΡΕΩΝ ΑΧΑΪΑΣ

i. ΠΔ/24-4-85 (ΦΕΚ-181/Δ/3-5-85)

ii. υπ' αριθμ. Χ 11966 (Φ.Ε.Κ. 1003/12-10-87) απόφαση Νομάρχη Αχαΐας

α. Επιφάνεια γηπέδου: 500,04 μ² > 500,00 μ²

β. Πρόσωπο: 24,22 μ >12,00 μ

Άρα το οικόπεδο είναι άρτιο και οικοδομήσιμο κατά κανόνα

ΕΡΓΟ: ΤΟΠΟΓΡΑΦΙΚΗ ΑΠΟΤΥΠΩΣΗ ΟΙΚΟΠΕΔΟΥ ΣΤΗΝ ΚΑΡΥΑ

θέση: Οικ. Καρυάς κοιν. Ελικίστρας Δ. Πατρέων

εργοδότης: ΔΗΜΗΤΡΗΣ ΠΑΠΑΝΤΩΝΟΠΟΥΛΟΣ

μελετητής: ΔΗΜΗΤΡΗΣ ΠΑΠΑΝΤΩΝΟΠΟΥΛΟΣ

θέμα σχεδίου: ΤΟΠΟΓΡΑΦΙΚΟ ΔΙΑΓΡΑΜΜΑ

αριθμός σχεδίου: Τ - 1

κλίμακα: 1:200

χρόνος μελέτης: ΝΟΕΜΒΡΙΟΣ 2020

υπογραφή:

ΔΗΜΗΤΡΗΣ ΠΑΠΑΝΤΩΝΟΠΟΥΛΟΣ
ΔΙΠΛ. ΠΟΛΙΤΙΚΟΣ ΜΑΧΑΝΙΚΟΣ
ΑΜ. 77546 ΑΘΜ. ΠΑΤΡΩΝ ΑΣ ΑΝΔΡΕΟΥ ΔΙΑΓ ΠΑΤΡΑ
ΤΗΛ. 6802 751 006

σφραγίδα:

15-10-2021