

ΣΥΝΤΕΤΑΓΜΕΝΕΣ ΕΓΓΑ '87 (ΗΕΡΟΣ)

ΕΜΒΛΙΟΜΕΤΡΙΚΗ ΓΕΣΤΕΜΑΧΟΥ(1)

Με τη βοήθεια των ηχογραφήσεων συστημάτων των ετησίων 87

ΣΗΜΕΙΟ	X	Y	ΜΗΚΟΣ
1	30915.62	4227847.4	36.78
2	309148.15	4227894.7	27.96
3	309145.84	4227842.2	22.43
4	309145.89	4227823.89	6.42
5	309142.71	4227823.29	4.59
6	309138.72	4227828.7	4.00
7	309137.88	4227842.3	4.63
8	309134.13	4227842.3	7.81
9	309128.33	4227844.2	11.13
1	30915.62	4227847.4	

$B = 1/2 \sum X_i + 3 \sum Y_i - 9 \cdot 1$

$E = 758.07 \mu\epsilon$

ΜΕΡΟΣ ΤΟΥ ΠΛΑΝΟΥ ΑΝΑΘΕΩΡΗΜΕΝΟΥ ΔΙΑΚΟΥ ΣΑΡΤΗ... ΔΙΑΤΟΡΟΝ ΣΠΑΡΩΝΑ

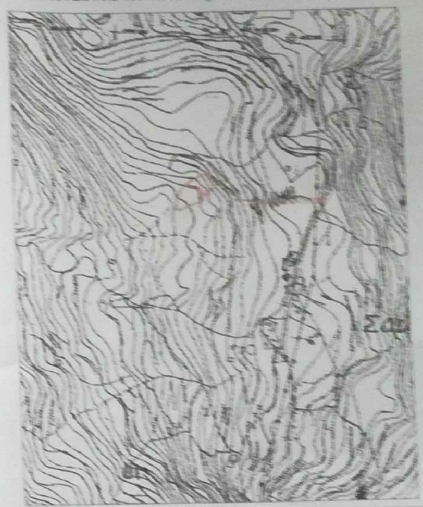

ΕΜΒΛΙΟΜΕΤΡΙΚΗ ΟΙΚΟΠΕΔΩΝ  
ΔΙΑΚΕΤΩΣ 11 ΥΠΟ ΣΤΟΙΧΕΙΑ Π 2,3,4,5,6,7,8,9 Η ΕΜΒΛΙΟΝ Ε = 758.07 μ2

ΥΠΕΥΘΥΝΗ ΔΙΑΔΕΙΧΗ άρθρου 5 του Ν. 1399/1988 (Α' 7/8)  
Το σχέδιο είναι έργο του Γραφείου, παραμένει στα στοιχεία του και αποτελεί δικαίωμα πνευματικής ιδιοκτησίας. Απαγορεύεται η αντιγραφή ή η εκτύπωση χωρίς την άδεια του Γραφείου.

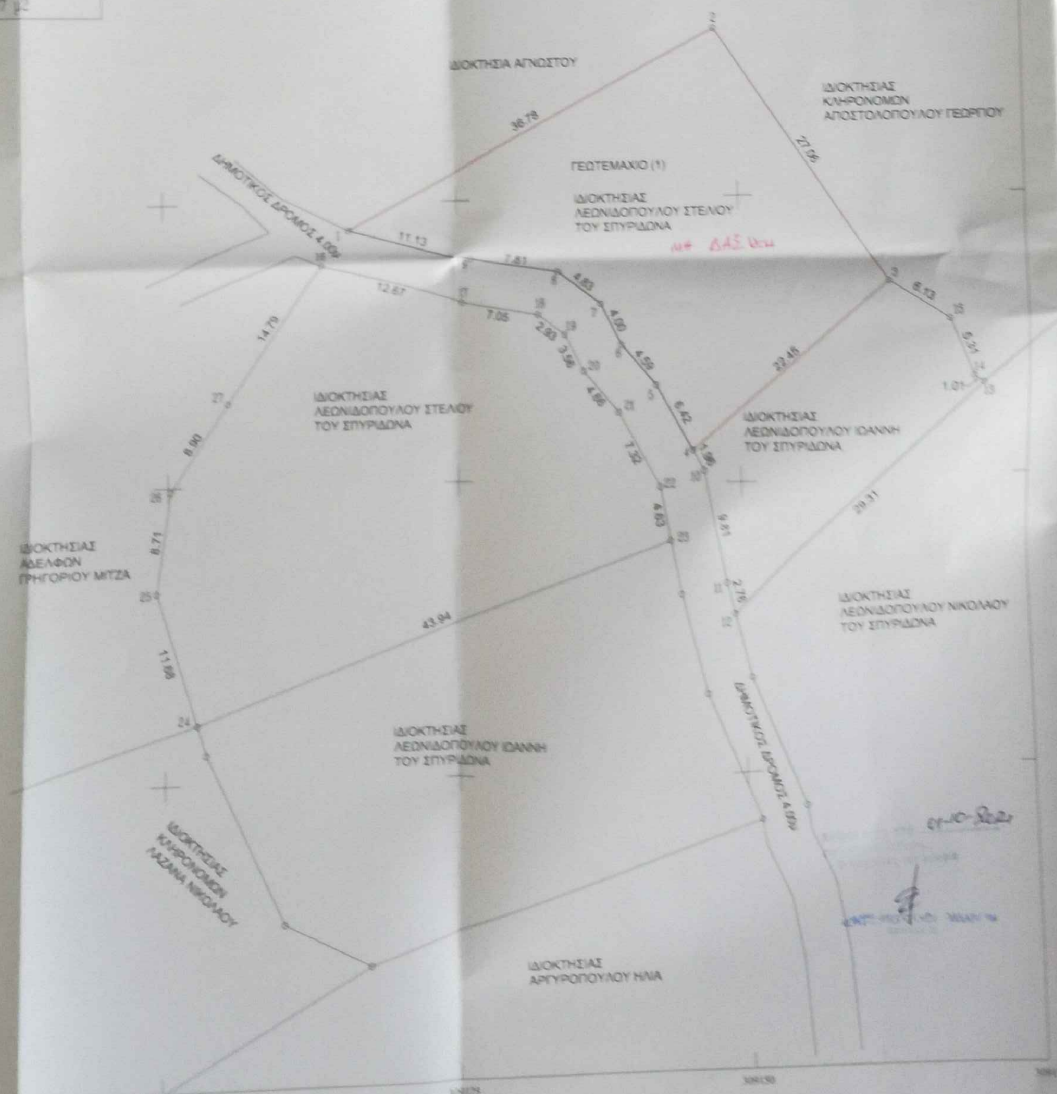
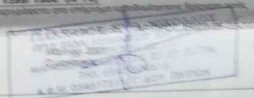

ΤΕΧΝΙΚΟ ΓΡΑΦΕΙΟ

ΝΙΚΟΛΑΟΣ ΕΥΘ. ΓΙΑΝΝΑΡΟΣ  
ΠΟΛΙΤΙΚΟΣ ΜΗΧΑΝΙΚΟΣ Τ.Ε.

Μαραθωνομάχων 75 Στ. 2Γ Πάτρα  
Τηλ. 2610-642.596 Κιν. 6945-904.675

Εργοδότης: Λεωνιδόπουλος Στέλιος του Σπυριδωνα

Εργο: Αποτύπωση Οικοπέδων

Θέση: Δήμος Πατρέων, Δ.Ε. Πατρέων, Τ.Κοιν. Σουλίου Οικισμός "Παναγία", Θέση "Στάκα".

Μελετητής: Νικόλαος Γιαννάρος Πολ.Μηχ. Τ.Ε.

Θέμα Σχεδίου: Τοπογραφικό Διάγραμμα

Αριθμός Σχεδίου: Τ8

Χρόνος Μελέτης: Μάιος 2021

Κλίμακα: 1:250

Σφραγίδα:

Υπογραφή:

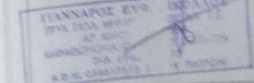

Handwritten signature and date: ΗΡΑΚΛΕΙΟΥΣ 2021