

Απόσπασμα δορυφορικής λήψης από Κτηματολόγιο Α.Ε.



Θέση Οικοπέδου

**ΟΡΟΙ ΔΟΜΗΣΗΣ**  
 Οροι δόμησης σύμφωνα με το ΦΕΚ 289/4-11-2011 Τροποποίηση και συμπλήρωση του άρθρου 85 του Κώδικα Βασικής Πολεοδομικής Νομοθεσίας (άρθρο 5 του π.δ. της 24-4-3.5.1985) ΚΑΤΑ ΚΑΝΟΝΑ

Ελάχιστο Πρόσκαπο : 10,00μ. ΓΙΑ Ε=500 τη. ΚΑΙ 15,00μ. ΓΙΑ Ε=500 τη.  
 Ελάχιστο Εμβαδόν : 500,00 τη.  
 Μ.Π.Κ. : 60 %  
 Σ.Δ. : ΓΙΑ Ε<700τη. ΜΑΧ. 240,00 τη.  
 ΓΙΑ Ε>700τη. ΜΑΧ. 400,00 τη.  
 ΓΙΑ Ε>200τη. Σ.Δ.=1,00 ΜΑΧ.200 τη.  
 ΜΕΓΙΣΤΟ ΕΠΙΤ. ΥΨΟΣ : ΚΑΤΑ ΓΟΚ

**ΕΜΒΛΑΘΟΝ ΟΙΚΟΠΕΔΟΥ**  
 Ε = 9388,06 τ.μ. υπό στοίβα :  
 (1-2-3-4-5-6-7-8-9-10-11-12-13-14-15-16-17-18-19-20-21-22-23-24-25-26-27-28-29-30-31-32-33-34-35-1)

**ΠΑΡΑΤΗΡΗΣΕΙΣ**  
 1. Το διάγραμμα είναι ενταγμένο στο κρατικό σύστημα συντεταγμένων ΕΓΣΑ '87.  
 2. Οι διαστάσεις και το εμβαδό υπολογίστηκαν αναλυτικά από τις συντεταγμένες των κορυφών.  
 3. Τα όρια του οικοπέδου είναι τα τελεσθέντα όρια της ιδιοκτησίας όπως καθορίζονται από τα υλοποιημένα όρια της ιδιοκτησίας.

ΔΗΛΩΣΗ ΙΔΙΟΚΤΗΤΩΝ (Ν. 4030/2011)

Ο κάτωθι υπογεγραμμένος Τοναγλής Βασίλειος δηλώνω ότι το οικοπέδο με στοίβα (1-2-3-...-34-35-1) εμβαδού Ε = 9388,06 τ.μ. βρίσκεται εντός της οριοθέτησης του οικισμού Γούρνες της Τ.Κ. Αρματωλάων στο Δήμο Πύλης Νομού Τρικάλων.

Είμαι υπεύθυνος για την ακρίβεια των δηλούμενων ορίων του οικοπέδου και ο υπογράφων μηχανικός ουδέμια ευθύνη φέρει επί αυτών.  
 Ο ΔΗΛΩΝ

ΥΠΕΥΘΥΝΗ ΔΗΛΩΣΗ ΜΗΧΑΝΙΚΟΥ

Ο κάτωθι υπογράφων Τοναγλής Βασίλειος πτυχ. Πολιτικός Μηχανικός δηλώνω ότι το παρακάτω αναφερόμενο οικοπέδο με τα στοιχεία (1-2-3-4-...-34-35-1) εμβαδού Ε = 9388,06 τ.μ. βρίσκεται εντός της οριοθέτησης του οικισμού Γούρνες της Τ.Κ. Αρματωλάων, Δήμου Πύλης, Νομού Τρικάλων και σύμφωνα με τις ισχύουσες σήμερα πολεοδομικές διατάξεις είναι έρπτο και οικοδομήσιμο

ΤΡΙΚΑΛΑ ΜΑΡΤΙΟΣ 2015

Ο ΔΗΛΩΝ

ΕΛΕΥΘΗΡΙΟΣ

ΤΣΙΑΜΠΑΝΝΑ

ΔΑΣΩΛΟΓΟΣ

| Σημείο | Συντεταγμένες X | Συντεταγμένες Y |
|--------|-----------------|-----------------|
| 1      | 268631.96       | 437534.92       |
| 2      | 268635.87       | 437539.83       |
| 3      | 268646.80       | 437537.80       |
| 4      | 268668.09       | 437546.99       |
| 5      | 268676.30       | 437555.80       |
| 6      | 268682.49       | 437536.47       |
| 7      | 268688.44       | 437536.91       |
| 8      | 268692.21       | 437537.94       |
| 9      | 268691.16       | 437537.00       |
| 10     | 268695.70       | 437537.78       |
| 11     | 268698.68       | 437537.43       |
| 12     | 268697.82       | 437537.30       |
| 13     | 268698.27       | 437536.40       |
| 14     | 268705.00       | 437534.43       |
| 15     | 268704.23       | 437534.67       |
| 16     | 268704.66       | 437534.93       |
| 17     | 268707.28       | 437537.12       |
| 18     | 268712.98       | 437531.63       |
| 19     | 268711.70       | 437531.05       |
| 20     | 268714.99       | 437529.06       |
| 21     | 268714.80       | 437529.33       |
| 22     | 268710.00       | 437529.65       |
| 23     | 268719.59       | 437529.42       |
| 24     | 268690.71       | 437529.38       |
| 25     | 268670.22       | 437529.27       |
| 26     | 268653.32       | 437525.72       |
| 27     | 268644.32       | 437523.54       |
| 28     | 268629.41       | 437527.15       |
| 29     | 268609.74       | 437526.62       |
| 30     | 268605.06       | 437527.06       |
| 31     | 268597.05       | 437526.01       |
| 32     | 268635.99       | 437523.18       |
| 33     | 268600.43       | 437529.66       |
| 34     | 268615.07       | 437531.80       |
| 35     | 268630.19       | 437529.41       |
| 36     | 268632.01       | 437535.65       |

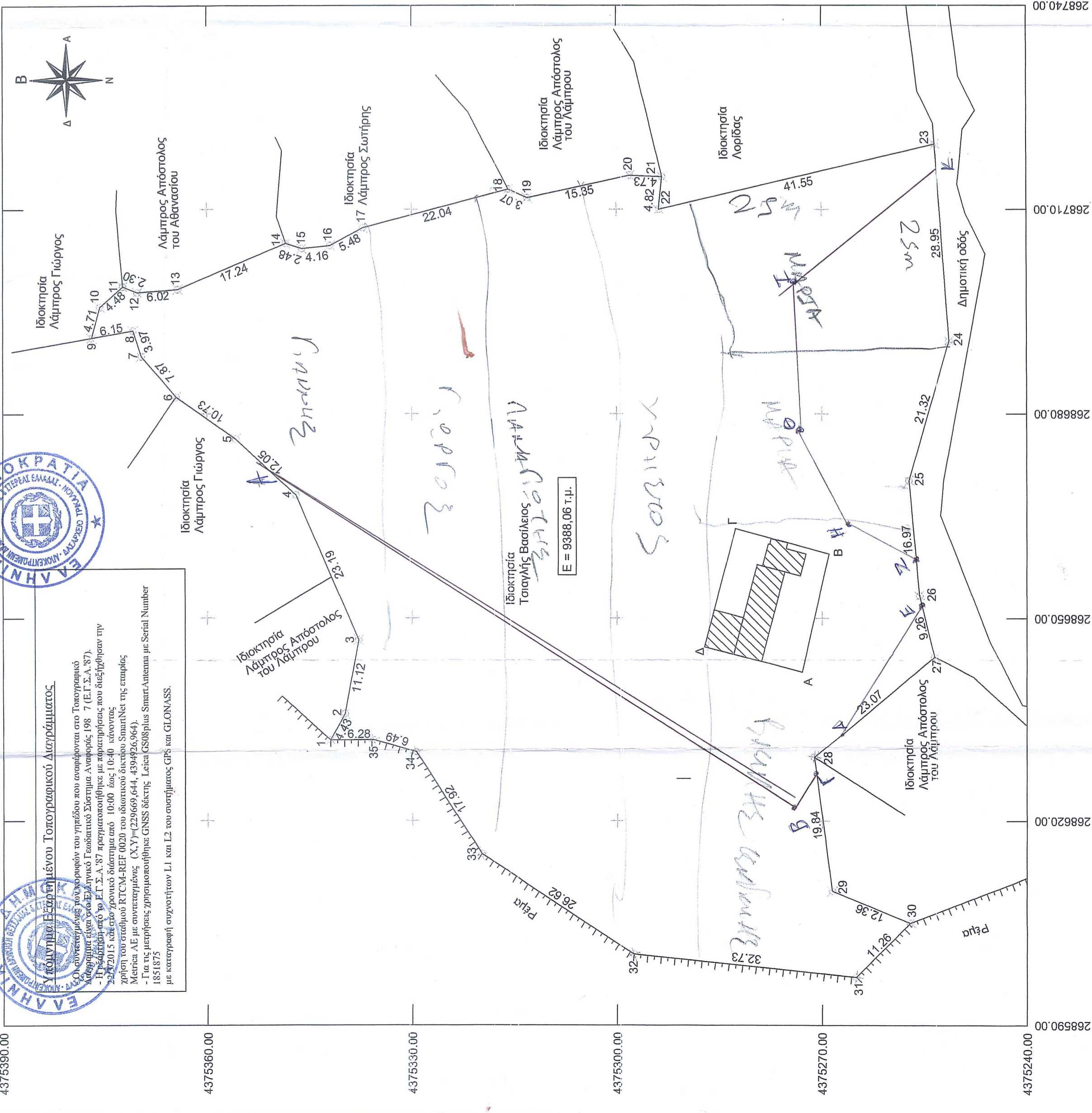

Α 268 674, 568  
 Β 268 682, 342  
 Γ 268 627, 344  
 Δ 268 638, 250  
 Ε 268 654, 987  
 Ζ 268 658, 579  
 Η 268 664, 156  
 Θ 268 677, 463  
 Ι 268 698, 643  
 Κ 268 715, 588  
 Λ 4375 256, 196  
 Μ 4375 266, 281  
 Ν 4375 275, 292  
 Ξ 4375 274, 279  
 Ο 4375 255, 1363

**ΕΛΛΗΝΙΚΗ ΔΗΜΟΚΡΑΤΙΑ**  
**ΥΠΟΥΡΓΕΙΟ ΠΑΡΕΧΟΜΕΝΩΝ ΥΠΗΡΕΣΙΩΝ ΚΑΙ ΤΟΥΡΙΣΜΟΥ**  
**ΓΕΝΙΚΗ ΔΙΕΥΘΥΝΣΗ ΣΥΓΧΡΟΝΩΝ ΤΕΧΝΟΛΟΓΩΝ ΚΑΙ ΥΠΗΡΕΣΙΩΝ**  
**ΕΠΙΧΕΙΡΗΣΙΑΚΟ ΠΡΟΓΡΑΜΜΑ "ΕΣΠΑ"**  
**Μετρία ΑΕ με συντηρημένες (X,Y) (229669,644, 4394926,964)**  
 - Για τις μετρήσεις χρησιμοποιήθηκε GNSS δίκτυο Leica GS08plus SmartAntenna με Serial Number 1851875 με καταγραφή συντονιστών L1 και L2 του συστήματος GPS και GLONASS.

Ιδιοκτησία Λάμπρος Γιώργος  
 Ιδιοκτησία Λάμπρος Απóstολος του Αθανασίου  
 Ιδιοκτησία Λάμπρος Σωτήρης  
 Ιδιοκτησία Τοναγλής Βασίλειος  
 Ιδιοκτησία Λάμπρος Απóstολος του Λάμπρου  
 Ιδιοκτησία Λορέντος

**ΤΕΧΝΙΚΟ ΓΡΑΦΕΙΟ**  
**ΤΕΝΤΟΛΟΥΡΗΣ ΕΥΑΓΓΕΛΟΣ**  
 ΔΙΠΛ. ΠΟΛΙΤΙΚΟΣ ΜΗΧΑΝΙΚΟΣ -  
 Μ.Σc. ΑΝΤΙΣΤΑΣΜΙΚΟΣ ΣΧΕΔΙΑΣΜΟΣ ΚΑΤΑΣΚΕΥΩΝ

ΕΡΓΟΔΟΤΗΣ: ΤΣΙΑΓΚΛΗΣ ΒΑΣΙΛΕΙΟΣ

ΕΡΓΟ: ΑΠΟΤΥΠΩΣΗ ΟΙΚΟΠΕΔΟΥ ΣΤΟ ΑΡΜΑΤΩΛΙΚΟ ΤΡΙΚΑΛΩΝ

ΘΕΣΗ ΟΙΚΙΣΜΟΣ ΓΟΥΡΝΕΣ ①  
 Τ.Κ. ΑΡΜΑΤΩΛΙΚΟΥ, ΔΗΜΟΣ ΠΥΛΗΣ, Π.Ε. ΤΡΙΚΑΛΩΝ

ΜΕΛΕΤΗΤΗΣ: ΤΕΝΤΟΛΟΥΡΗΣ ΕΥΑΓΓΕΛΟΣ

ΘΕΜΑ ΣΧΕΔΙΟΥ: ΤΟΠΟΓΡΑΦΙΚΟ ΔΙΑΓΡΑΜΜΑ

ΚΑΙΜΑΚΑ: 1:500

ΜΑΡΤΙΟΣ 2015

Ο ΣΥΝΤΑΚΤΗΣ

ΘΕΩΡΗΣΗ ΥΠΗΡΕΣΙΑΣ

