

ΕΡΓΟΔΟΤΗΣ:
ΜΑΥΡΙΔΗΣ ΧΡΗΣΤΟΣ

MARINOS
SURVEYING & ENGINEERING

ΕΡΓΟ: ΝΟΜΙΜΟΠΟΙΗΣΗ
ΜΕ ΤΟΝ Ν4178/13

ΘΕΣΗ: Δ.Δ.ΑΘΥΤΟΥ
ΘΕΣΗ: ΜΕΓΑΛΟΡΕΜΑ Ή ΜΕΡΣΙΝΑ

ΜΕΛΕΤΗΤΗΣ: ΜΑΡΙΝΟΣ ΧΡΙΣΤΟΔΟΥΛΟΣ
ΠΟΛΙΤΙΚΟΣ ΜΗΧΑΝΙΚΟΣ
ΤΗΛ. 2374022191

ΘΕΜΑ ΣΧΕΔΙΟΥ

ΤΟΠΟΓΡΑΦΙΚΟ
ΔΙΑΓΡΑΜΜΑ

ΑΡΙΘΜΟΣ
ΣΧΕΔΙΟΥ

A1

ΚΛΙΜΑΚΑ

Ελέγχθηκε
Μ. Τσαλίκιανη
ΜΙΧΑΗΛ ΤΣΑΛΙΚΙΑΝΗ
MSc ΔΑΣΟΛΟΓΟΣ

1:500

ΧΡΟΝΟΣ ΜΕΛΕΤΗΣ

6/2016

ΜΕΛΕΤΗΤΗΣ

ΣΤΕΦΑΝΟΣ Μ. ΜΑΡΙΝΟΣ
ΑΓΡ. ΤΟΠΟΓΡΑΦΟΣ ΜΗΧΑΝΙΚΟΣ Α.Π.Θ.
ΜΕΛΟΣ Τ.Ε.Ε. Α.Μ. 135160
ΦΟΥΡΚΑ ΧΑΛΚΙΣ - ΤΗΛ. 6997193967
ΑΦΜ. 106624773 ΔΟΥ: Ν.ΜΟΥΔΑΝΙΩΝ

ΕΛΕΓΧΟΣ

*Συνοδεύει την υπ' αριθ. 227249/2-10-2016
πράξη χαρακτηρισμού του Δασοαρχείου
Κασσάνδρας*



ΜΑΡΤΑΡΙΤΑ Π. ΜΠΑΧΑΝΤΟΥΡΙΑΝ
ΜΑ ΔΑΣΟΛΟΓΟΣ

Προβλεπόμενα κτίσματα που Νομιμοποιούνται με την Αρ.Πρωτ. 178/13
 Η ληψή συντάχθηκε σύμφωνα με την Αρ.Πρωτ. 178/13 της Οικοδομικής Αδείας

Αρ.Πρωτ. 178/13
 Η ληψή συντάχθηκε σύμφωνα με την Αρ.Πρωτ. 178/13 της Οικοδομικής Αδείας

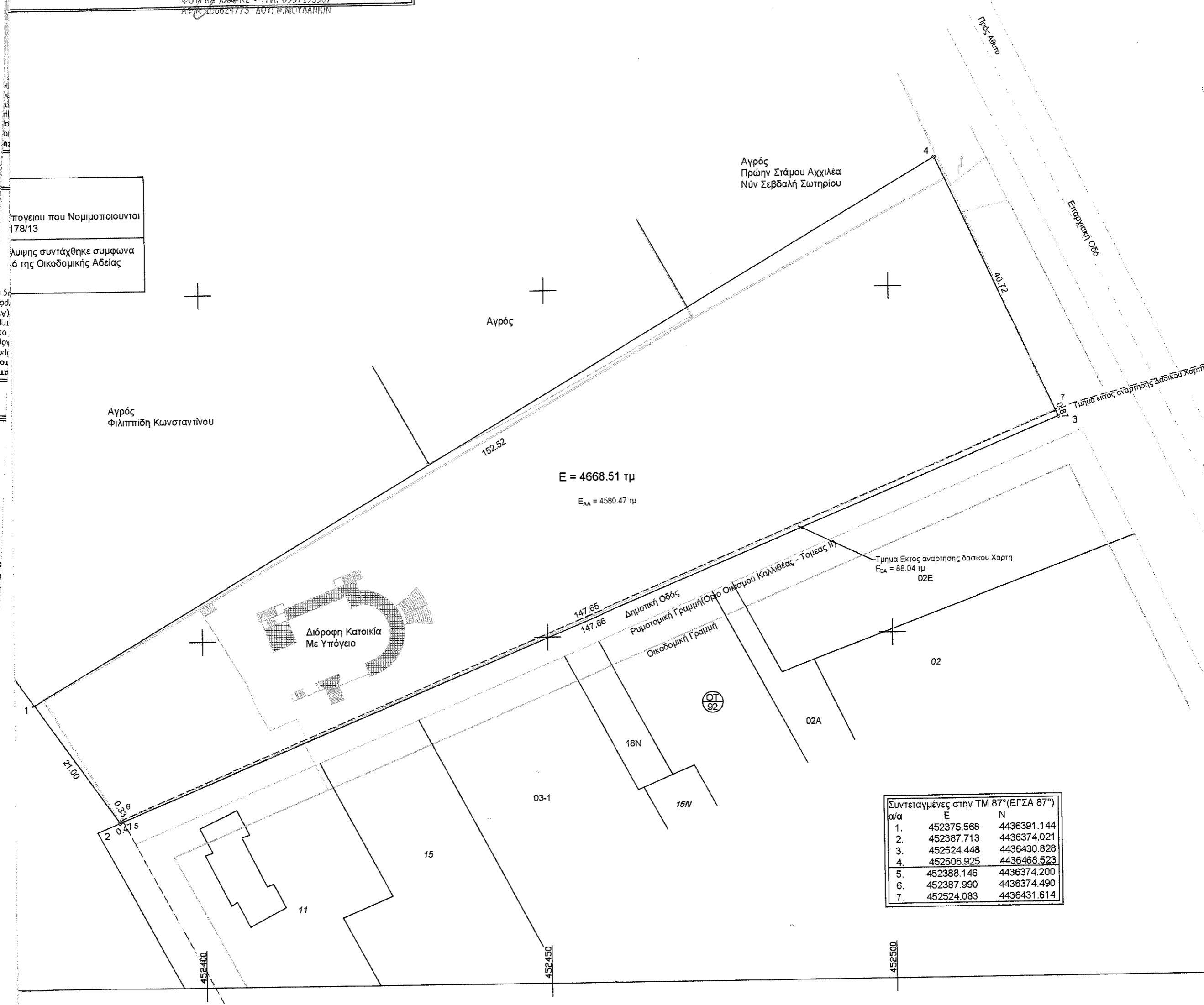

E = 4668.51 τμ
 E_{AA} = 4580.47 τμ

Τμήμα Εκτός αναρτήσης δασικού Χάρτη
 E_{ΕΑ} = 88.04 τμ
 02E

Συντεταγμένες στην ΤΜ 87°(ΕΓΣΑ 87°)		
α/α	E	N
1.	452375.568	4436391.144
2.	452387.713	4436374.021
3.	452524.448	4436430.828
4.	452506.925	4436468.523
5.	452388.146	4436374.200
6.	452387.990	4436374.490
7.	452524.083	4436431.614