

ΠΙΝΑΚΑΣ ΣΥΝΤΕΤΑΓΜΕΝΩΝ ΟΙΚΟΠΕΔΟΥ

α/α	X	Y	Απόσταση (μ.)
A1	691877.61	4166315.68	
A2	691880.75	4166317.76	A1-A2=3.76
A3	691886.52	4166320.68	A2-A3=6.46
A4	691892.74	4166322.60	A3-A4=6.52
A5	691894.41	4166322.75	A4-A5=1.67
A6	691904.11	4166322.89	A5-A6=9.70
A7	691918.53	4166323.11	A6-A7=14.43
A8	691918.65	4166315.10	A7-A8=8.00
A9	691909.51	4166314.33	A8-A9=9.18
A10	691908.61	4166313.88	A9-A10=1.01
A11	691903.66	4166313.51	A10-A11=4.96
A12	691898.82	4166313.63	A11-A12=4.85
A13	691894.15	4166313.48	A12-A13=4.67
A14	691888.82	4166313.12	A13-A14=5.35
A15	691881.89	4166312.47	A14-A15=6.96
A16	691878.93	4166314.20	A15-A16=3.43
A1	691877.61	4166315.68	A16-A1=1.98

Εμβαδόν (A1,A2,A3,A4,A5,A6,A7,A8,A9,A10, A11,A12,A13,A14,A15,A16,A1)=328.49 τ.μ.



ΑΠΟΣΠΑΣΜΑ ΑΠΟ ΤΗΝ ΥΠΗΡΕΣΙΑ ΘΕΑΣΗΣ ΚΤΗΜΑΤΟΛΟΓΙΟΥ

ΠΑΡΑΤΗΡΗΣΕΙΣ

- α) Το διάγραμμα είναι ενταγμένο στο κρατικό σύστημα συντεταγμένων ΕΓΣΑ '87.
- β) Οι διαστάσεις και το εμβαδόν υπολογίστηκαν αναλυτικά από τις συντ/νες των κορυφών.
- γ) Η εξάρτηση από το ΕΓΣΑ '87 πραγματοποιήθηκε με σύστημα διπλόσυχνου GPS και κάνοντας χρήση του δικτύου URANUS

ΣΤΟΙΧΕΙΑ ΟΙΚΟΠΕΔΟΥ

Σύμφωνα με το ΦΕΚ 198/ΑΑΠ/04-06-2013 (ΣΧΟΟΑΠ) το οικόπεδο βρίσκεται εντός ορίων οικισμού ΠΟΑ4Α Ευδήλου, Δ.Ε. Ευδήλου

ΔΗΛΩΣΗ ΙΔΙΟΚΤΗΤΗ

Η κάτωθι υπογράφουσα Ελένη Μπάμπαλη δηλώνω ότι:
 α) Τα αρχικά και υλοποιημένα όρια του οικοπέδου με στοιχεία A1,A2,...A16,A1 και με εμβαδόν 328.49 τ.μ. που βρίσκεται στη θέση "Κατσιρίφος" Ευδήλου στο Δήμο Ικαρίας υπεδείχθησαν από εμένα.
 β) Ευθύνομαι για την ακρίβεια των δηλουμένων ορίων του οικοπέδου και την υπόδειξη των γειτόνων μου.

Η ΔΗΛΟΥΣΑ

ΔΗΛΩΣΗ ΜΗΧΑΝΙΚΟΥ (N.651/77)

Ο κάτωθι υπογράφων Κωνσταντίνος Γ. Σπανός Πολιτικός Μηχανικός MSc ΕΜΠ δηλώνω υπεύθυνα ότι το υπό στοιχεία οικόπεδο A1,A2,...A16,A1 με εμβαδόν 328.49 τ.μ. που βρίσκεται εντός ορίων οικισμού Ευδήλου, Δ.Ε. Ευδήλου, Δήμου Ικαρίας:
 α) Είναι άρτιο και οικοδομήσιμο κατά παρέκκλιση εφόσον προϋφίσταται της 13-3-1981.
 β) Βρίσκεται εντός ορίων οικισμού Ευδήλου, Δ.Ε. Ευδήλου, Δήμου Ικαρίας.
 γ) Δεν εμπίπτει στις διατάξεις του Ν. 1337/83 και δεν οφείλει εισφορές σε χρήμα και γη.
 δ) Εντός του οικοπέδου δεν διέρχονται εναέριες γραμμές υψηλής τάσης της ΔΕΗ, αγωγός φυσικού αερίου, οδός προϋφιστάμενη του 1923 ή ρέμα.
 ε) Εντός αυτού και καταμήκος του προσώπου του εν θέματι οικοπέδου υπάρχουν δέντρα καλλιέργειας.
 στ) Εντός των όμορων οικοπέδων δεν υφίστανται διατηρητέα κτίρια.

Ζητείται από τη θάλασσα 520 μέτρα.
 η) Δεν ανήκει σε περιοχή NATURA.

και συνοδεύει το υπ' αριθ. 29382 έγγραφο μας. Η Υπηρεσία μας δεν φέρει ευθύνη στα τυχόν εκν/κηση ή περ/κηση από τρίτους.



ΚΩΝΣΤΑΝΤΙΝΟΣ Γ. ΣΠΑΝΟΣ
 ΔΙΠΛ. ΠΟΛΙΤΙΚΟΣ ΜΗΧΑΝΙΚΟΣ MSc
 ΕΘΝΙΚΟΥ ΜΕΤΣΟΒΙΟΥ ΠΟΛΥΤΕΧΝΕΙΟΥ
 ΜΕΛΟΣ Τ.Ε.Ε. ΑΡΙΘΜΟΣ ΜΗΤΡΩΟΥ 147898
 ΚΑΡΑΒΟΣΤΑΜΟ ΙΚΑΡΙΑΣ Τ.Κ. 833 02
 Α.Φ.Μ. 149199360 - Δ.Ο.Υ. ΣΑΜΟΥ
 ΤΗΛ. 694 0788310 - email: spanos.engineer@gmail.com

ΤΕΧΝΙΚΟ ΓΡΑΦΕΙΟ
 Κωνσταντίνος Γ. Σπανός
 Πολιτικός Μηχανικός MSc ΕΜΠ
 Κιν. 6940788310
 E-mail. spanos.engineer@gmail.com
 Εύδηλος, Ικαρία 83302
 Β. Ηπείρου 110, Πετρούπολη 13231

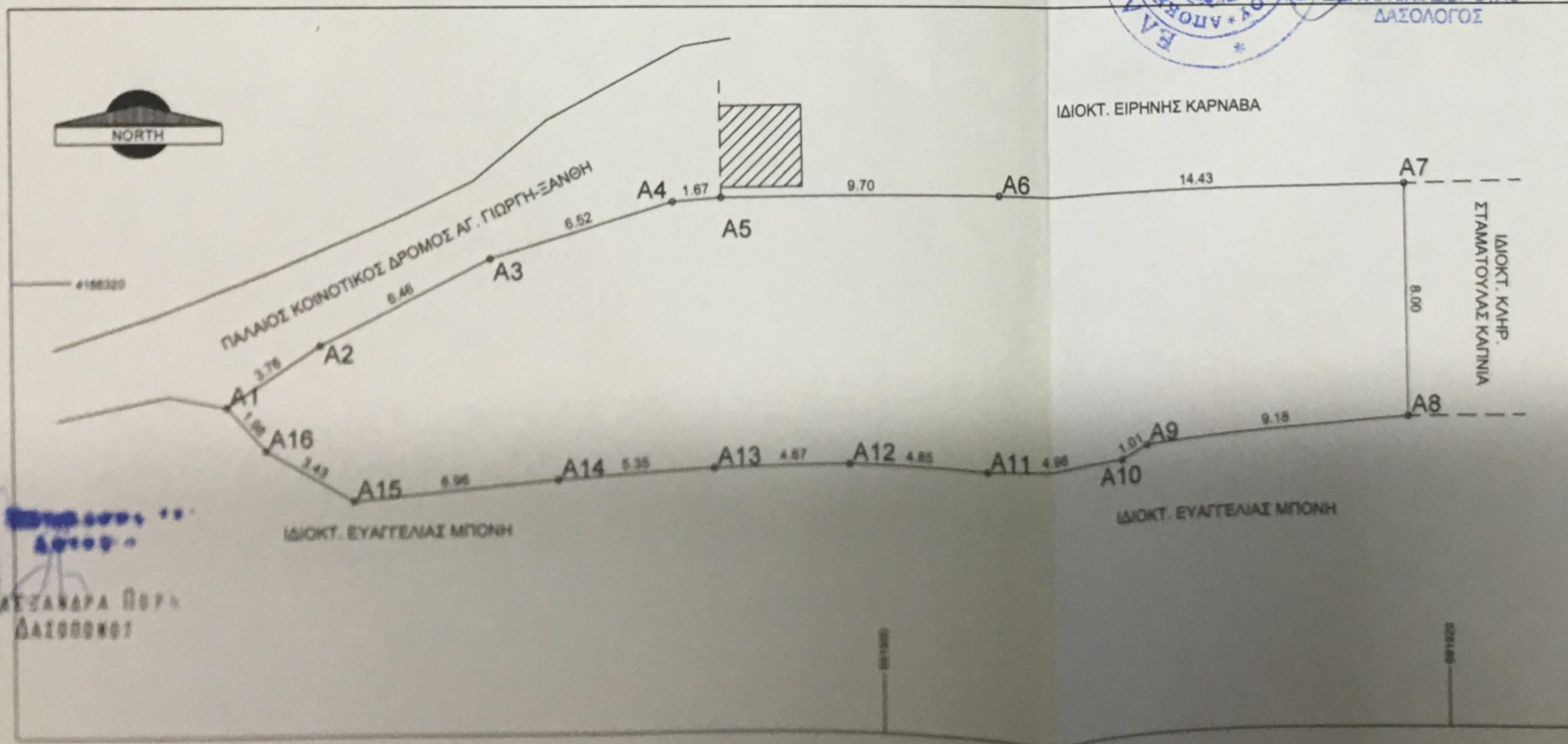

ΕΡΓΟΔΟΤΕΣ : ΕΛΕΝΗ ΜΠΑΜΠΑΛΗ
ΕΡΓΟ : ΑΠΟΤΥΠΩΣΗ ΟΙΚΟΠΕΔΟΥ
ΘΕΣΗ ΕΡΓΟΥ : "ΚΑΤΣΙΡΙΦΟΣ" Δ.Ε. ΕΥΔΗΛΟΥ ΔΗΜΟΥ ΙΚΑΡΙΑΣ
ΜΕΛΕΤΗΤΗΣ : ΚΩΝΣΤΑΝΤΙΝΟΣ Γ. ΣΠΑΝΟΣ ΠΟΛΙΤΙΚΟΣ ΜΗΧΑΝΙΚΟΣ MSc ΕΜΠ
ΘΕΜΑ ΣΧΕΔΙΟΥ : ΤΟΠΟΓΡΑΦΙΚΟ ΔΙΑΓΡΑΜΜΑ
ΚΛΙΜ. ΣΧΕΔΙΟΥ : 1/200 ΗΜΕΡΟΜΗΝΙΑ : ΑΠΡΙΛΙΟΣ 2021

ΣΦΡΑΓΙΔΑ - ΥΠΟΓΡΑΦΗ

ΚΩΝΣΤΑΝΤΙΝΟΣ Γ. ΣΠΑΝΟΣ
 ΔΙΠΛ. ΠΟΛΙΤΙΚΟΣ ΜΗΧΑΝΙΚΟΣ MSc
 ΕΘΝΙΚΟΥ ΜΕΤΣΟΒΙΟΥ ΠΟΛΥΤΕΧΝΕΙΟΥ
 ΜΕΛΟΣ Τ.Ε.Ε. ΑΡΙΘΜΟΣ ΜΗΤΡΩΟΥ 147898
 ΚΑΡΑΒΟΣΤΑΜΟ ΙΚΑΡΙΑΣ Τ.Κ. 833 02
 Α.Φ.Μ. 149199360 - Δ.Ο.Υ. ΣΑΜΟΥ
 ΤΗΛ. 694 0788310 - email: spanos.engineer@gmail.com