

ΣΥΝΤΕΤΑΓΜΕΝΕΣ ΟΡΙΩΝ ΓΕΩΤΕΜΑΧΙΟΥ ΕΓ.Σ.Α. 97

| Σημείο | X | Y |
|--------|-------------|--------------|
| A | 684088.2128 | 4162743.0632 |
| B | 684097.4217 | 4162748.8982 |
| Γ | 684115.6842 | 4162758.3225 |
| Δ | 684132.2199 | 4162753.6829 |
| Ε | 684149.4142 | 4162731.8493 |
| ΣΤ | 684145.7420 | 4162751.4211 |
| Ζ | 684132.7843 | 4162727.6764 |
| Η | 684124.8020 | 4162722.7108 |
| Θ | 684111.8844 | 4162748.2716 |
| Κ | 684103.2429 | 4162707.6802 |
| Λ | 684104.4802 | 4162713.0828 |
| Μ | 684101.3487 | 4162713.2411 |
| Ν | 684098.1730 | 4162714.1289 |
| Ξ | 684097.8447 | 4162715.2448 |
| Ο | 684095.4094 | 4162718.4742 |
| Π | 684091.7804 | 4162724.4072 |
| Ρ | 684082.9862 | 4162741.7108 |
| Σ | 684082.1118 | 4162723.2488 |
| Τ | 684082.3882 | 4162728.7774 |
| Υ | 684081.4980 | 4162726.6272 |
| Φ | 684080.8211 | 4162742.8482 |
| Χ | 684080.0202 | 4162714.2482 |
| Ψ | 684079.2642 | 4162727.8112 |
| Ω | 684080.7113 | 4162742.2482 |
| Α1 | 684072.1482 | 4162745.4282 |
| Β1 | 684082.1142 | 4162728.7182 |
| Γ1 | 684072.8142 | 4162748.4282 |

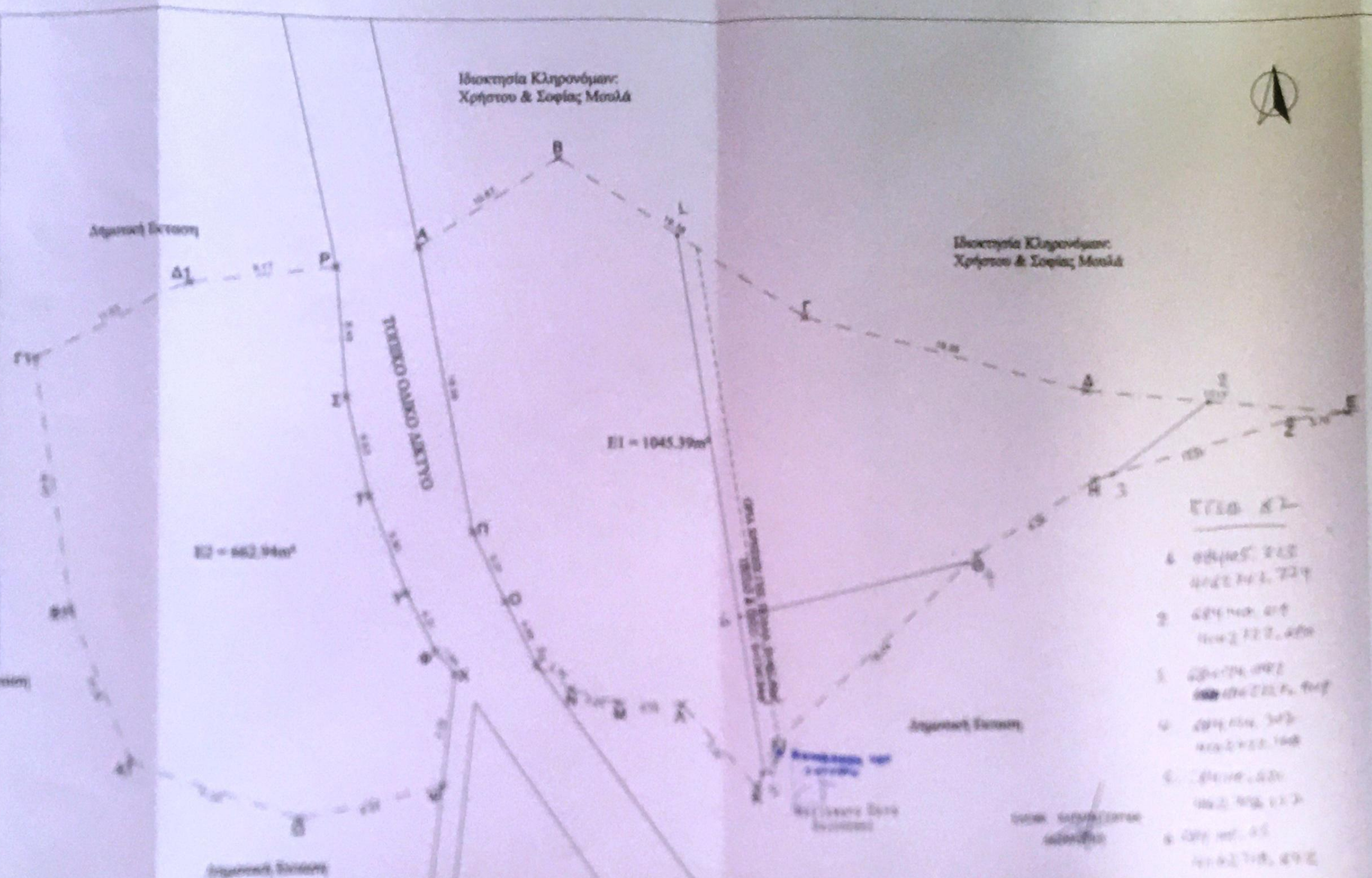
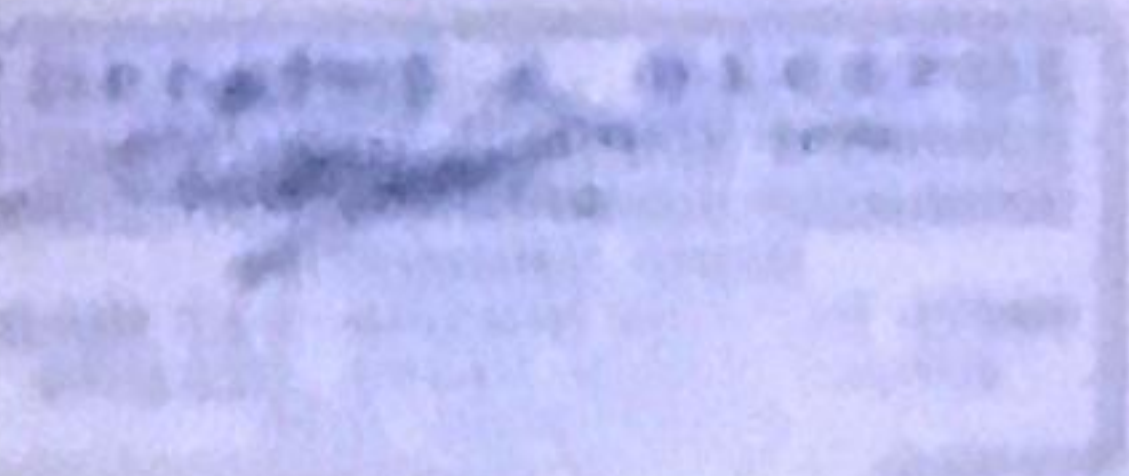

- ΕΓΧΩΡΟ Κ2**
- 684085.2128
4162743.0632
 - 684149.4142
4162731.8493
 - 684174.0921
4162722.7108
 - 684145.7420
4162751.4211
 - 684132.2199
4162753.6829
 - 684115.6842
4162758.3225
 - 684097.4217
4162748.8982
 - 684088.2128
4162743.0632

Υπεύθυνη δήλωση του Ν. 651/77

Δηλώνω σύμφωνα με το νόμο για το γεωμετρικό με στοιχεία " Ε Α-Β-Γ-Δ...-Β1-Γ1-Δ1 " με αριθμόν 1708.33 ε.μ. που βρίσκεται κατά σχεδόν κλίμακας όπως αναφέρεται στη θέση Καπνοπύλης - Τραγοπύλης "Μαδύραμα Εύβοιας" της Δημοτικής Ενότητας Ρυζιόν του Δήμου Ικαρίας ότι:

- το τμήμα Ε1 είναι άρτιο και οικοδομήσιμο,
- βρίσκεται εντός ζώνης ΠΠΠΠ - Παράρτητος ζώνης μεγάλων ρομάτων Δ ΠΠΠΠΔ5 - Παράρτητος ζώνης Τουριστικής Ανάπτυξης με Ε=1245.84ε.μ. & ΠΟΔΑΑ - Προστατευμένη οριοθέτηση οικοπέδου με Ε=662.94ε.μ. (ΦΕΚ 198/ΑΑΠ/4-6-2013),
- δεν φαίνεται στα διαγράμματα του νόμου 1337/83 κατά εισαγωγήν σε γη και χρήμα,
- εντός αυτού δε διέρχονται ενδεδειγμένες γραμμές μεταφοράς υψηλής τάσης της ΔΕΔΔΕ ή αγωγός φυσικού αερίου,
- εντός αυτού και κατά μήκος του εν λόγω γεωμετρικού υπάρχουν δένδρα,
- εντός των ορίων του γεωμετρικού δεν υπάρχουν διατηρητέα κτίσματα και εντός αυτού δεν διέρχεται ρέμα.

Αυτή επίσημη από δήλωση = 1700 μέτρα.

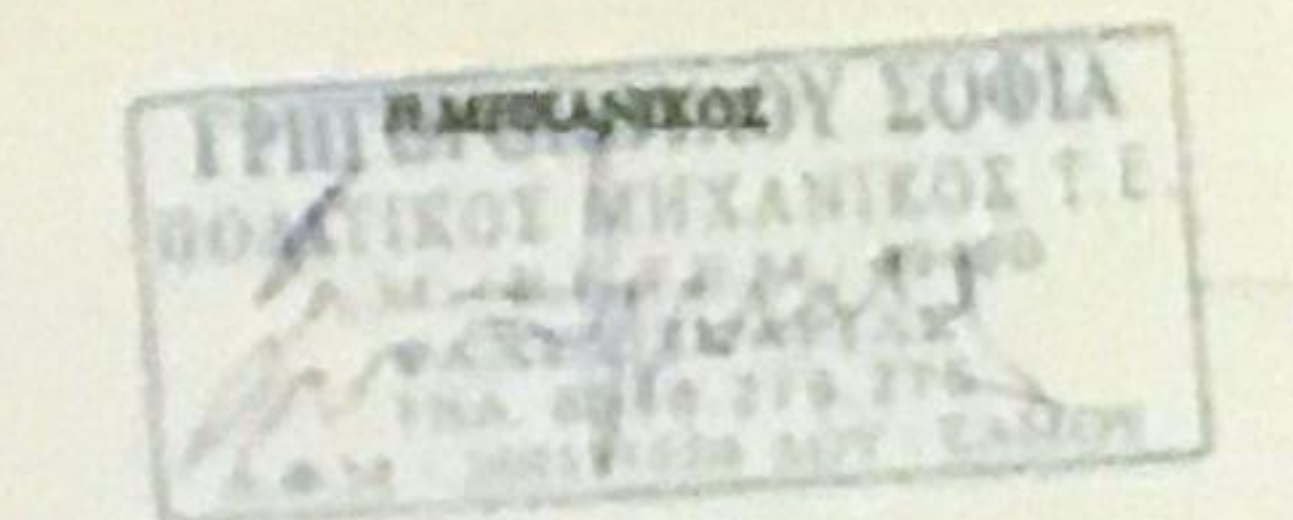

ΕΠΙΧΕΙΡΗΣΙΑΚΟΙ

ΠΕΛΑΤΗΣ:

- ΠΕΡΟΥΣΙΑΚΗ ΠΑΡΟΧΗ (νομική) Αριθμός 768211 25 1988
Παθολογική Αγ. Ελένης Ικαρίας, Σπαρτιάς, Ι. Κασέλης,

ΕΜΒΛΑΘΗ ΓΕΩΤΕΜΑΧΙΟΥ

Ε.Α.Α.Τ.Α. 40-17-Δ1 = 1708.33 ε.μ.

ΠΑΡΑΤΗΡΗΣΕΙΣ

- Το διάγραμμα είναι ανεπίσημο και αφορά στο τεμάχιο ΕΓ.Σ.Α. 97
- Οι διαστάσεις και οι επιφάνειες αναφέρονται αναλυτικά και οι υπολογισμοί των κτηνίων
- Οι διαστάσεις από το ΕΓ.Σ.Α. 97 ελέγχονται σύμφωνα με στοιχεία GPS και κλίμακας, γρήγορ και Συστήματος Ενσωματωμένου - URANUS.

ΔΕΛΤΙΟ ΕΠΙΧΕΙΡΗΣΙΑΚΟ (ΣΗΜΕΙΩΣΕΙΣ)

Ο υπεύθυνος μηχανικός, διαβεβαιώνει, σύμφωνα με το νόμο για το γεωμετρικό τμήματα ότι:

- ο νόμος του με στοιχεία " Ε Α-Β-Γ-Δ...-Β1-Γ1-Δ1 " με αριθμόν 1708.33 ε.μ. που βρίσκεται στην Καπνοπύλη - Τραγοπύλη "Μαδύραμα Εύβοιας" της Δημοτικής Ενότητας Ρυζιόν του Δήμου Ικαρίας, αναφέρεται από αυτόν, και
- υπάρχει επί του κελύφους και διέρχονται κτηνίων και κτηνίων.

ΣΥΜΠΕΡΑΣΜΑ ΣΤΕΛΕΜΑΧΙΟΥ

ΕΠΙΧΕΙΡΗΣΙΑΚΟΙ

ΕΠΙΧΕΙΡΗΣΙΑΚΟΙ

ΕΠΙΧΕΙΡΗΣΙΑΚΟΙ