

Αποσπασμα Χαρτη Κτηματολογιου

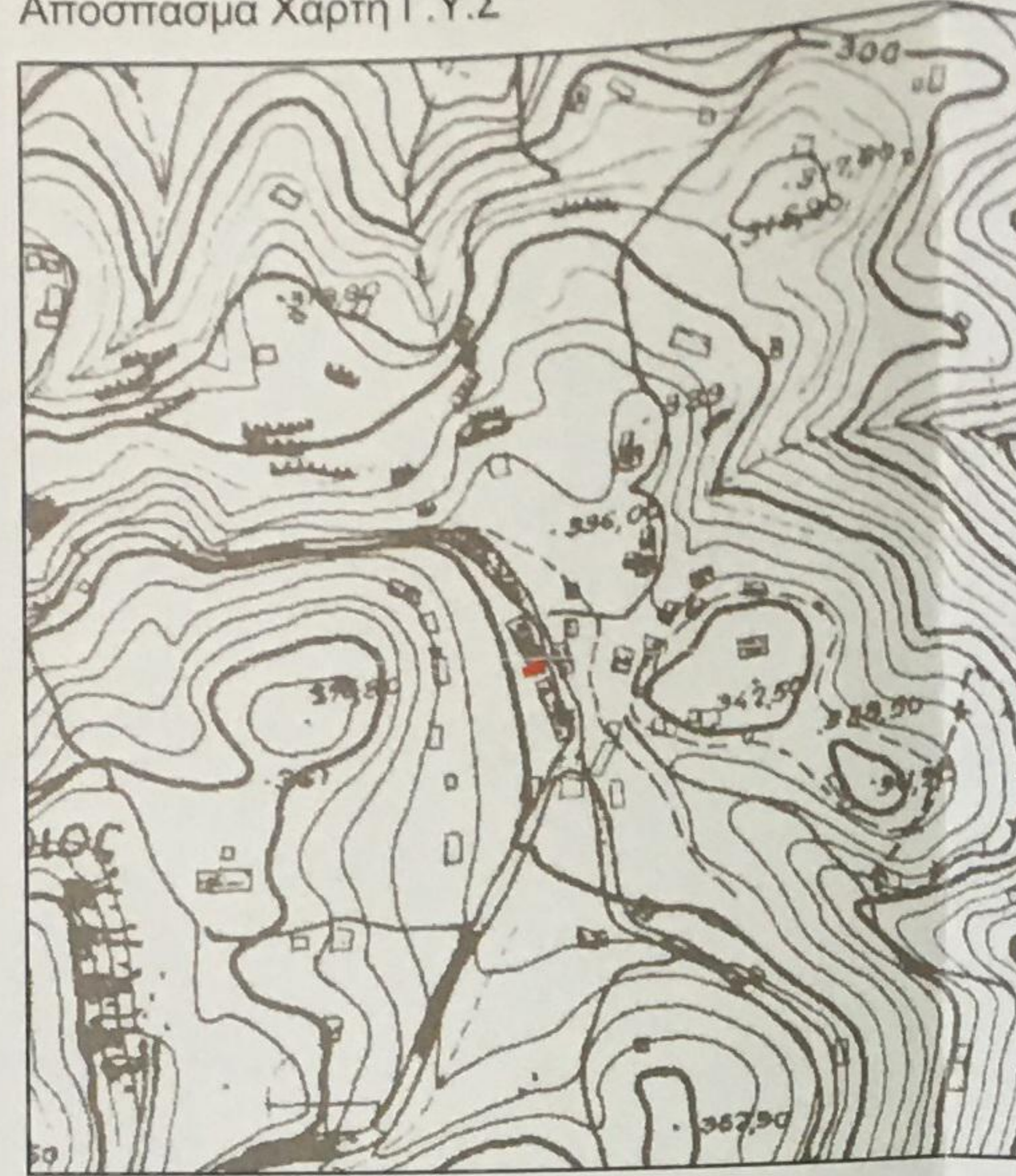

Αποσπασμα Χαρτη Γ.Υ.Σ



**ΤΕΧΝΙΚΟ ΓΡΑΦΕΙΟ
ΜΕΛΕΤΩΝ -ΚΑΤΑΣΚΕΥΩΝ ΟΙΚΟΔΟΜΙΚΩΝ ΕΡΓΩΝ -
ΤΟΠΟΓΡΑΦΙΚΩΝ**

ΤΟΠΟΓΡΑΦΙΚΟ ΔΙΑΓΡΑΜΜΑ

Γεωτεμαχίου (Α,Β,Γ,Δ)
ιδιοκτησίας ΒΑΣΙΛΕΙΟΥ ΠΑΤΕΛΟΥ
στην θέση ΑΓ.ΔΗΜΗΤΡΗΣ
Δημοτικής Ενότητας Ραχων
Δήμου Ικαρίας

Εοικ= 36,80 μ²

ΚΛ:1/100

ΔΗΛΩΣΗ ΜΗΧΑΝΙΚΟΥ (Ν.651/1977)

Δηλώνω σύμφωνα με το νόμο για το γεωτεμάχιο με τα στοιχεία (Α,Β,Γ,Δ) και εμβαδόν: 36,80 μ² που βρίσκεται στην θέση Αγ.Δημητρης της Δημοτικής Ενότητας Ραχων του Δήμου Ικαρίας ότι:
α) Είναι αρτιο και οικοδομησιμο κατα παρεκκλιση
β) Βρίσκεται εντός προτεινομενων οριων οικισμου συμφωνα με την προταση του ΣΧ00ΑΠ Ικαρίας 06/2013 εκτός Γ.Π.Σ. και εκτός σχεδίου πόλης,
γ) Δεν εμπύπτει στις διατάξεις του Ν. 1337/83 περί εισφορών σε χή και χρήμα
δ) Εντός αυτού δε διέρχονται εναέρειες γραμμές μεταφοράς υψηλής τάσης της ΔΕΗ ή αγωγός φυσικού αερίου
ε) Εντός αυτού και κατά μήκος του προσώπου του εν θέματι γεωτεμαχίου δεν υπάρχουν δέντρα
στ) Εντός αυτού δε διέρχεται ρέμα
ζ) Η απόσταση από τη θάλασσα είναι ~2500,0 μέτρα
η) Δεν έχει γίνει έλεγχος τίτλων ιδιοκτησίας

ΘΕΩΡΗΣΗΚΕ 29.031
και συνοδεύει το υπ' αριθ. 29.031
ΜΗΧΑΝΙΚΟΣ



ΠΙΝΑΚΑΣ ΣΥΝΤΕΤΑΓΜΕΝΩΝ
ΓΕΩΤΕΜΑΧΙΟΥ
ΣΥΜΦΩΝΑ ΜΕ ΤΟ Ε.Γ.Σ.Α ΤΟΥ '87
Α =683646.2433 Υ=4164120.2275
Β Χ=683644.7776 Υ=4164124.0443
Γ Χ=683653.0928 Υ=4164127.4551
Δ Χ=683654.5745 Υ=4164123.6322

ΑΛΕΞΑΝΔΡΑ ΠΟΡΗ
ΔΑΣΟΠΟΝΟΣ

ΑΛΕΞΑΝΔΡΑ ΠΟΡΗ
ΔΑΣΟΠΟΝΟΣ

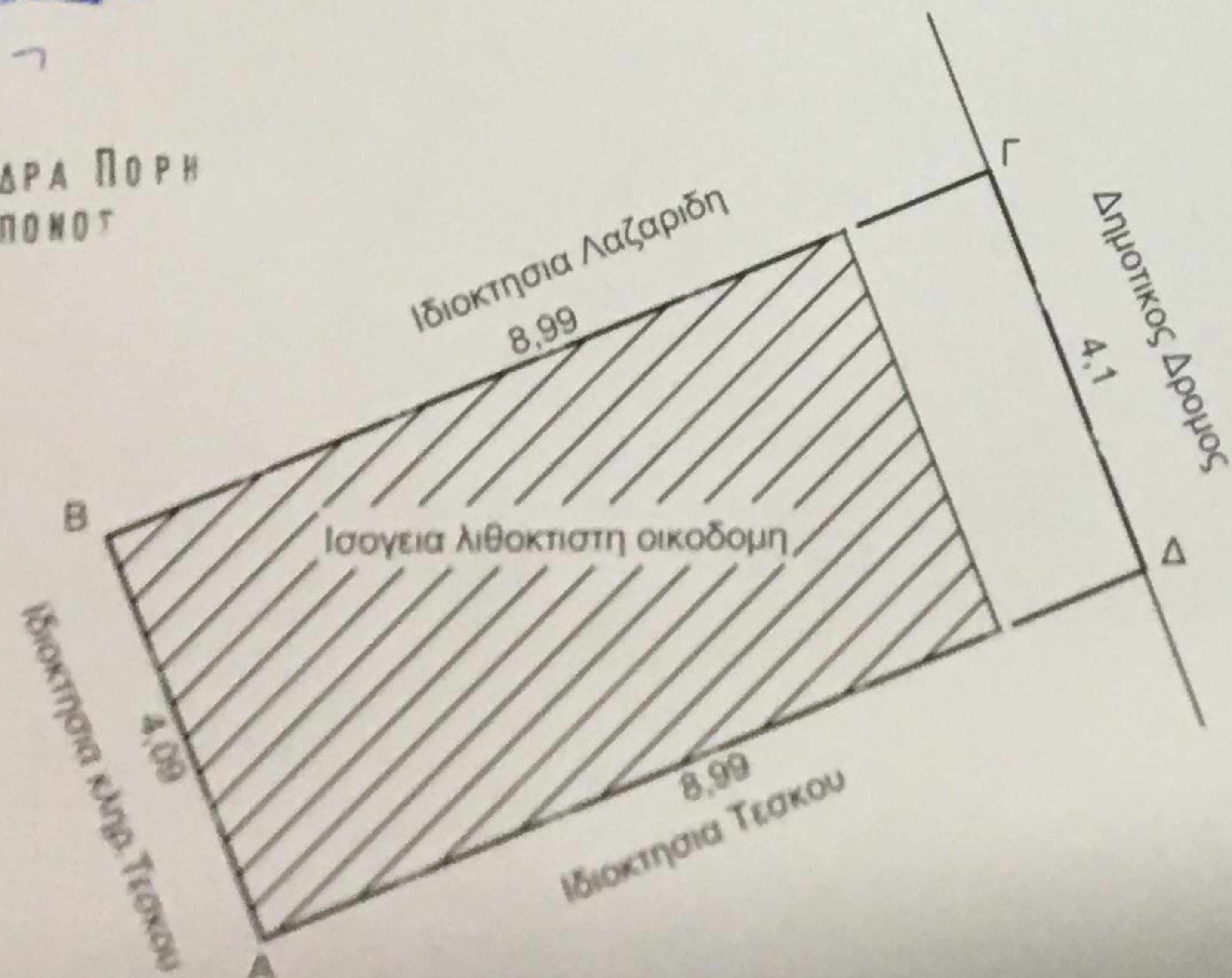

ΔΗΛΩΣΗ ΙΔΙΟΚΤΗΤΗ (Ν.4030/2011)

Ο κάτωθι υπογεγραμμένος Βασίλειος Πατέλος δηλώνω ότι:
- τα όρια του γεωτεμαχίου με τα με τα στοιχεία (Α,Β,Γ,Δ) και εμβαδόν 36,80 μ² που βρίσκεται στην θέση Αγ.Δημητρης της Δημοτικής Ενότητας Ραχων του Δήμου Ικαρίας Π.Ε. Ικαρίας Περιφέρειας Βορείου Αιγαίου υποδείχθησαν από εμένα
- ευθυνόμαι για την ακρίβεια των δηλουμένων ορίων του γεωτεμαχίου και για την ύπαρξη και την αιτία του δικαιώματός μου να ζητήσω την έκδοση τοπογραφικού διαγράμματος.

Ο ΔΗΛΩΝ

ΕΜΒΑΔΟΝ ΓΕΩΤΕΜΑΧΙΟΥ

Εμβ. (Α,Β,Γ,Δ) : 36,80 μ²

ΠΑΡΑΤΗΡΗΣΕΙΣ:

1. Το διάγραμμα είναι εντεταγμένο στο κρατικό σύστημα συντεταγμένων ΕΓΣΑ '87
2. Οι διαστάσεις και τα εμβαδά υπολογίστηκαν αναλυτικά από τις συνίνες των κορυφών
3. Η εξάρτηση απο το Ε.Γ.Σ.Α. '87 πραγματοποιήθηκε με παρατηρήσεις που διεξήχθησαν τον Μαιο 2018 κάνοντας χρήση του Σταθμού Αναφοράς ΙΚΑΡ (Ικαρία) του ιδιωτικού δικτύου U.R.A.N.U.S της Εταιρείας TREE COMPANY CO. Α.Ε.Β.Ε το οποίο είναι πιστοποιημένο από το Κέντρο Δορυφόρων Διονύσου της Σχολής Α.Τ.Μ του Ε.Μ.Π με συντεταχμένες (x,y,z) = (700523,2352,4164179,1513,89,1990).

ΟΣΥΝΤΑΞΑΣ

ΣΠΑΝΟΣ ΚΩΝΣΤΑΝΤΙΝΟΣ

ΗΜΕΡΟΜΗΝΙΑ :

ΜΑΙΟΣ
2018

ΣΠΑΝΟΣ Ι. ΚΩΝΣΤΑΝΤΙΝΟΣ
ΔΙΠΛ. ΑΡΧΙΤΕΚΤΩΝ ΜΗΧΑΝΙΚΟΣ
E.N.S. de GRENOBLE
ΜΕΛΟΣ Τ.Ε.Ε. ΠΡΙΘΜΟΣ ΜΗΤΡΩΟΥ 131411
ΕΥΔΗΛΟΣ ΑΡΙΑΣ - ΤΗΛ. 22750 31331
Α.Φ.Μ.: 304124240 - Α.Ο.Υ.: ΙΚΑΡΙΑΣ