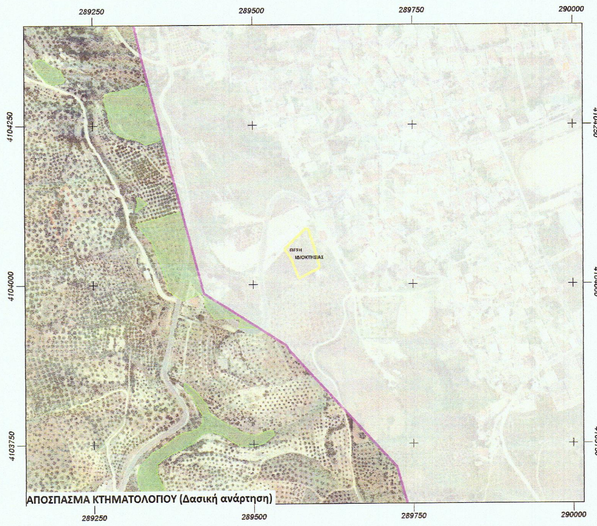

ΑΠΟΣΠΑΣΜΑ ΚΤΗΜΑΤΟΛΟΠΟΥ (Δασική ανάρτηση)

Θ Ε Μ Α Σ Χ Ε Δ Ι Ο Υ

ΤΟΠΟΓΡΑΦΙΚΟ ΔΙΑΓΡΑΜΜΑ εξέτασης έκτασης μετα στοιχεία (Α-Β-Γ-...-Σ-Τ-Υ-Α), εμβαδού Ε = 2393,46 μ2, για το αν διέπεται, ή όχι, από τις διατάξεις της δασικής νομοθεσίας.

Υ Π Ο Μ Ν Η Μ Α Σ Χ Ε Δ Ι Ο Υ

ΙΔΙΟΚΤΗΣΙΑ : (Α-Β-Γ-Δ-Ε-Ζ-Η-Θ-Ι-Κ-Λ-Μ-Ν-Ξ-Ο-Π-Ρ-Σ-Τ-Υ-Α), αγρός κ. Ευφροσύνης Γαλανοπούλου του Παναγιώτη, στη θέση "Αγ.Διονύσιος" εντός ζώνης 500μ πόλης Γαργαλιάνων, της Δ.Κ. ΓΑΡΓΑΛΙΑΝΩΝ, του ΔΗΜΟΥ ΤΡΙΦΥΛΙΑΣ, της Π.Ε. ΜΕΣΣΗΝΙΑΣ.

ΕΜΒΑΔΟΝ ΙΔΙΟΚΤΗΣΙΑΣ : Ε (Α-Β-Γ-...-Σ-Τ-Υ-Α) = 2393,46 μ2. (εμβαδομέτρηση αναλυτική με μέθοδο ορθογωνίων συντεταγμένων)

ΤΙΤΛΟΙ ΙΔΙΟΚΤΗΣΙΑΣ :α) Υπ' αριθμ. 4635/16-09-1992 δήλωση αποδοχής κληρονομιάς, του συμβ/φου Πλαταμώδους κ. Διονυσίου Γεωργιόπουλου, υπ' αριθμ. 2 ακίνητο.
β)Υπ' αριθμ. 13111/17-09-2004 συμβόλαιο του συμβ/φου Πλαταμώδους κ. Διονυσίου Γεωργιόπουλου, υπ' αριθμ. 2 ακίνητο.
γ) Υπ' αριθμ.13112/17-09-2004 συμβόλαιο του συμβ/φου Πλαταμώδους κ. Διονυσίου Γεωργιόπουλου, υπ' αριθμ. 2 ακίνητο.

ΑΠΟΣΤΑΣΗ ΙΔΙΟΚΤΗΣΙΑΣ ΑΠΟ ΘΑΛΑΣΣΑ : 3698 μ.

Η εξάρτηση της ιδιοκτησίας από το ΕΓΣΑ 87, έγινε με τη χρήση δικτυακού γεωδαιτικού δέκτη GPS Leica GS 08, ενταγμένου στο μετρητικό δίκτυο smartnet Greece, της METRICA A.E. με ακρίβεια μέτρησης 1 cm και η αποτύπωση έγινε με γεωδαιτικό σταθμό Leica TC 307.

Τα όρια και τις όμορες ιδιοκτησίες υπέδειξε η κ. Ευφροσύνη Γαλανοπούλου.

ΥΠΕΥΘΥΝΗ ΔΗΛΩΣΗ

Δηλούται από μένα τον συντάξαντα το παρόν,σύμφωνα με το αρ.8 του Ν.1599/86 και για την εφαρμογή του Ν.651 /77, ότι η παρούσα ιδιοκτησία βρίσκεται εκτός σχεδίου, εκτός ΠΠΣ, εντός ζώνης 500μ πόλης Γαργαλιάνων και είναι αυτοτελής , άρτια και οικοδομήσιμη, κατά παρέκκλιση, σύμφωνα με το Π.Δ. 24-5-1985 ΦΕΚ 270Δ/31-5-1985.
Επίσης η εν λόγω ιδιοκτησία δεν οφείλει εισφορά σε γη και χρήμα, σύμφωνα με το Ν.1337/83 και βρίσκεται εκτός ανάρτησης του αναθεωρημένου δασικού χάρτη της περιοχής.

ΓΑΡΓΑΛΙΑΝΟΙ 5-7-2021 Ο ΔΗΛΩΝ

ΔΗΜΗΤΡΗΣ ΙΩΑΝΝ. ΛΑΜΠΟΥΣΗΣ
ΠΤΥΧ. ΤΟΠΟΓΡΑΦΟΣ - ΜΗΧΑΝΙΚΟΣ Τ.Ε.
ΠΤΥΧ. ΜΗΧΑΝΙΚΟΣ ΔΟΜΙΚΩΝ ΕΡΓΩΝ Τ.Ε.
ΜΕΛΟΣ Ε.Ε.Τ.Ε.Μ. - ΑΡΙΘΜΟΣ ΜΗΤΡΩΟΥ: 17682
ΑΡΙΣΤΟΤΕΛΟΥΣ 15, ΓΑΡΓΑΛΙΑΝΟΙ Τ.Κ.: 24400
ΤΗΛ.: 2763.024.090 ΚΙΝ.: 6977.413.961
Α.Φ.Μ.: 030294881 - Δ.Ο.Υ.: ΚΑΛΑΜΑΤΑΣ

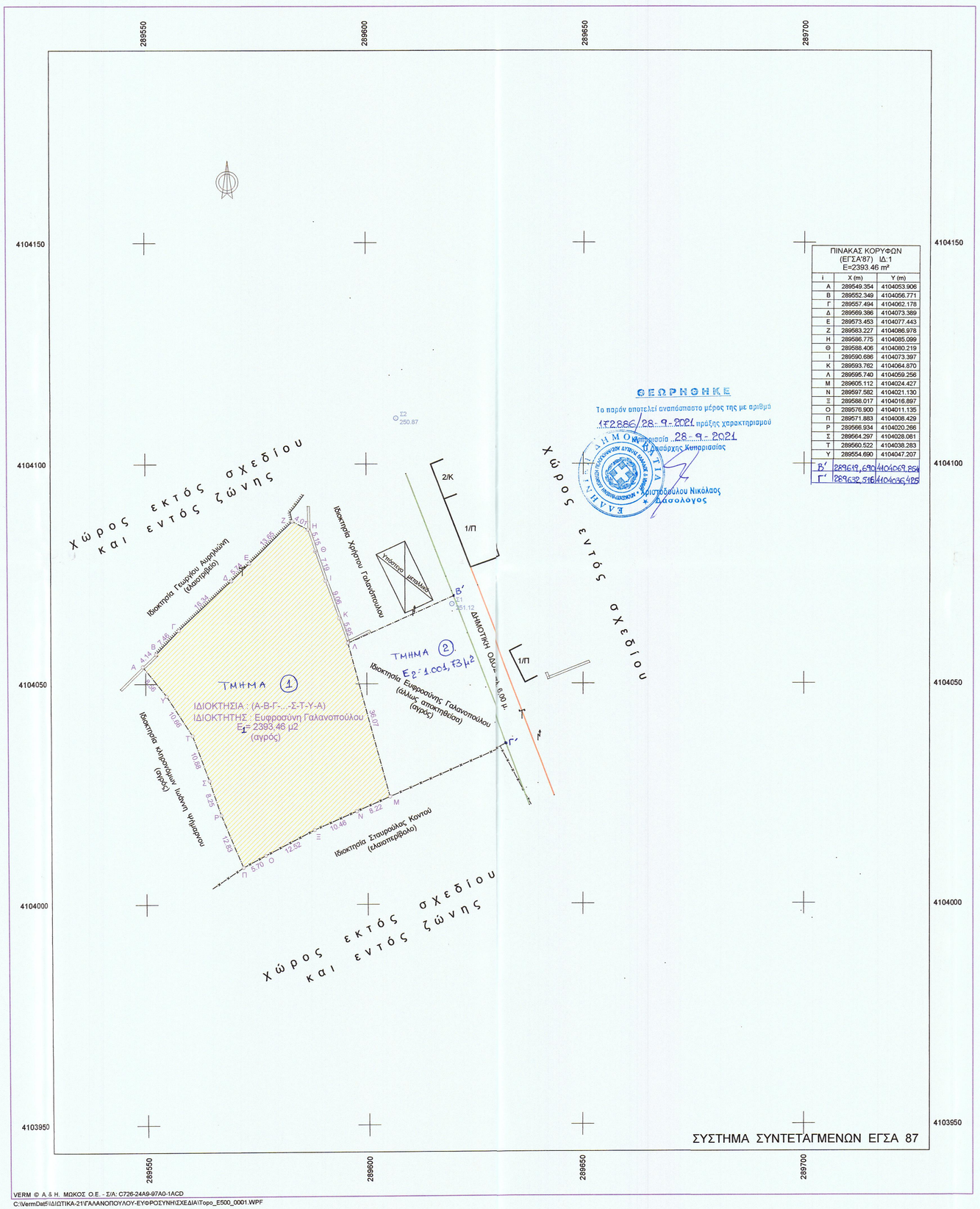

VERM © A & H. ΜΩΚΟΣ Ο.Ε. - Σ/Α: C726-24A9-97A0-1ACD
C:\VermDat5\ΙΔΙΩΤΙΚΑ-21\ΓΑΛΑΝΟΠΟΥΛΟΥ-ΕΥΦΡΟΣΥΝΗ\ΣΧΕΔΙΑ\Topo_E500_0001.WPF

ΠΙΝΑΚΑΣ ΚΟΡΥΦΩΝ (ΕΓΣΑ'87) ΙΔ:1 Ε=2393.46 m²

i	X (m)	Y (m)
Α	289549.354	4104053.906
Β	289552.349	4104056.771
Γ	289557.494	4104062.178
Δ	289569.386	4104073.389
Ε	289573.453	4104077.443
Ζ	289583.227	4104086.978
Η	289586.775	4104085.099
Θ	289588.406	4104080.219
Ι	289590.686	4104073.397
Κ	289593.762	4104064.870
Λ	289595.740	4104059.256
Μ	289605.112	4104024.427
Ν	289597.582	4104021.130
Ξ	289588.017	4104016.897
Ο	289576.900	4104011.135
Π	289571.883	4104008.429
Ρ	289566.934	4104020.266
Σ	289564.297	4104028.081
Τ	289560.522	4104038.283
Υ	289554.690	4104047.207
Β'	289619,690	4104069,854
Γ'	289632,516	4104036,485

ΘΕΩΡΗΘΗΚΕ
Το παρόν αποτελεί αναπόσπαστο μέρος της με αριθμό 172886/28-9-2021 πράξης χαρακτηρισμού
Κυπαρισσία 28-9-2021
Ο Δασάρχης Κυπαρισσίας
Χριστοδούλου Νικόλαος
Δασολόγος

Συντεταγμένες ορίων

Σημείο	X (m)	Y (m)	Σημείο	X (m)	Y (m)	Σημείο	X (m)	Y (m)
Α	289549.354	4104053.906	Β	289552.349	4104056.771	Γ	289557.494	4104062.178
Δ	289569.386	4104073.389	Ε	289573.453	4104077.443	Ζ	289583.227	4104086.978
Η	289586.775	4104085.099	Θ	289588.406	4104080.219	Ι	289590.686	4104073.397
Κ	289593.762	4104064.870	Λ	289595.740	4104059.256	Μ	289605.112	4104024.427
Ν	289597.582	4104021.130	Ξ	289588.017	4104016.897	Ο	289576.900	4104011.135
Π	289571.883	4104008.429	Ρ	289566.934	4104020.266	Σ	289564.297	4104028.081
Τ	289560.522	4104038.283	Υ	289554.690	4104047.207			

ΙΔΙΟΚΤΗΣΙΑ 1, Σημ.: 20, Ε=2393.46 m²

Α	Β	Γ	Δ	Ε	Ζ	Η	Θ	Ι	Κ	Λ	Μ
Ν	Ξ	Ο	Π	Ρ	Σ	Τ	Υ				

Πλευρά	Μήκος (m)	Πλευρά	Μήκος (m)	Πλευρά	Μήκος (m)	Πλευρά	Μήκος (m)
Α-Β	4.14	Β-Γ	7.46	Γ-Δ	16.34	Δ-Ε	5.74
Ε-Ζ	13.65	Ζ-Η	4.01	Η-Θ	5.15	Θ-Ι	7.19
Ι-Κ	9.06	Κ-Λ	5.95	Λ-Μ	36.07	Μ-Ν	8.22
Ν-Ξ	10.46	Ξ-Ο	12.52	Ο-Π	5.70	Π-Ρ	12.83
Ρ-Σ	8.25	Σ-Τ	10.88	Τ-Υ	10.66	Υ-Α	8.56

Συντεταγμένες σημείων αναφοράς

Σημείο	X (m)	Y (m)	Σημείο	X (m)	Y (m)	Σημείο	X (m)	Y (m)
Σ1	289619.326	4104068.053	Σ2	289606.769	4104110.195			

Υ Π Ο Μ Ν Η Μ Α

- Στύλος ΔΕΗ
- Στύλος ΟΤΕ
- Συρματοπερίφραξη
- όριο ιδιοκτησίας
- μανδρότοιχος
- πρανές
- Οικοδομική γραμμή
- Ρυμοτομική γραμμή
- 1Ε/Π/Κ — Αρ. Ορόφων/Ελενίτ /Πλακοσκεπή/Κεραμοσκεπή

ΔΗΛΩΣΗ ΥΛΟΠΟΙΗΣΗΣ ΟΡΙΩΝ

Η κάτωθι υπογράφουσα, Ευφροσύνη Γαλανοπούλου, ιδιοκτήτρια του γηπέδου, που φαίνεται στο διάγραμμα αυτό με τα στοιχεία (Α-Β-Γ-...Σ-Τ-Υ-Α), δηλώνω ότι τα όρια που έχω υλοποιήσει, είναι σωστά.

Η ΔΗΛΟΥΣΑ

ΤΕΧΝΙΚΟ ΓΡΑΦΕΙΟ
ΔΗΜΗΤΡΙΟΣ ΛΑΜΠΟΥΣΗΣ
Τοπογράφος & Πολιτικός Μηχανικός Τ.Ε.
Αριστοτέλους 15, 24400 Γαργαλιάνοι
Τηλ. 27630-24090

ΙΔΙΟΚΤΗΤΗΣ:
Ευφροσύνη Γαλανοπούλου

ΕΡΓΟ:
Πράξη χαρακτηρισμού σύμφωνα με το αρ.14 του Ν.998/1979

Θέση
"Αγ. Διονύσιος" (εντός ζώνης 500μ.) ΓΑΡΓΑΛΙΑΝΟΙ ΔΗΜΟΥ ΤΡΙΦΥΛΙΑΣ

Θέμα σχεδίου
ΤΟΠΟΓΡΑΦΙΚΟ ΔΙΑΓΡΑΜΜΑ

αριθμός σχεδίου

ΚΛΙΜΑΚΑ
1:500

Χρόνος μελέτης: ΙΟΥΛΙΟΣ 2021

Υπογραφή	Σφραγίδα
ΔΗΜΗΤΡΗΣ ΙΩΑΝΝ. ΛΑΜΠΟΥΣΗΣ ΠΤΥΧ. ΤΟΠΟΓΡΑΦΟΣ - ΜΗΧΑΝΙΚΟΣ Τ.Ε. ΠΤΥΧ. ΜΗΧΑΝΙΚΟΣ ΔΟΜΙΚΩΝ ΕΡΓΩΝ Τ.Ε. ΜΕΛΟΣ Ε.Ε.Τ.Ε.Μ. - ΑΡΙΘΜΟΣ ΜΗΤΡΩΟΥ: 17682 ΑΡΙΣΤΟΤΕΛΟΥΣ 15, ΓΑΡΓΑΛΙΑΝΟΙ Τ.Κ.: 24400 ΤΗΛ.: 2763.024.090 ΚΙΝ.: 6977.413.961 Α.Φ.Μ.: 030294881 - Δ.Ο.Υ.: ΚΑΛΑΜΑΤΑΣ	