

ΑΠΟΣΠΑΣΜΑ ΧΑΡΤΗ Γ.Υ.Σ. 64 09\_3 κλίμ. 1:5000

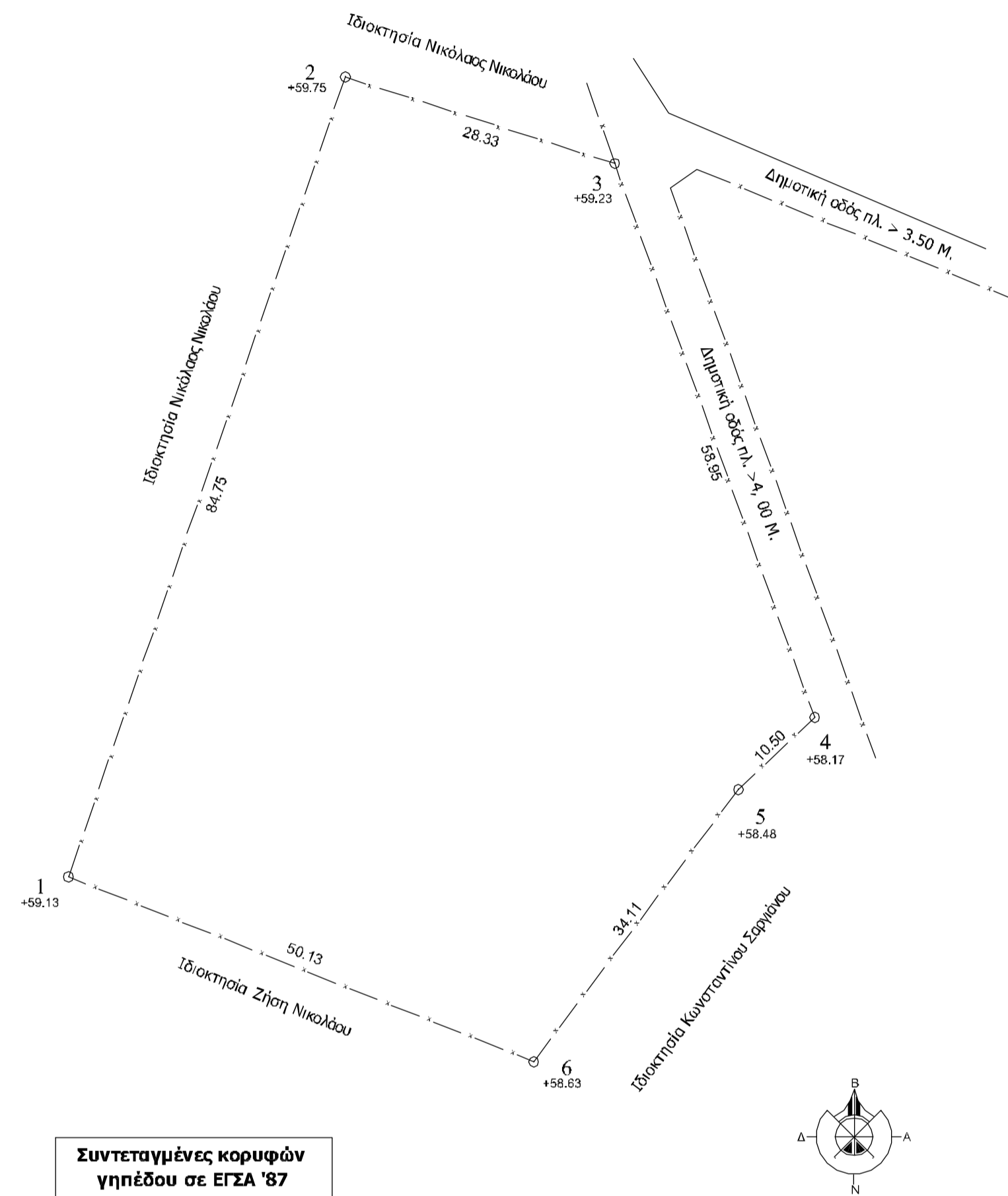

ΑΠΟΣΠΑΣΜΑ ΔΑΣΙΚΟΥ ΧΑΡ ΤΗ Ε.Κ.Χ.Α.



**Συντεταγμένες κορυφών γηπέδου σε ΕΓΣΑ '87**

α/α	Ε	Ν
1	510278.02	4256768.32
2	510305.75	4256848.41
3	510332.72	4256839.74
4	510352.74	4256784.29
5	510345.12	4256777.07
6	510324.61	4256749.81

**E = 4.465,22 M<sup>2</sup>**

Ο υπολογισμός των εμβαδών έγινε με την μέθοδο των ορθογωνίων συνόλων:

$$E = 1/2 \cdot \sum_{i=1}^n (y_i - y_{i-1}) \cdot (x_i + x_{i-1})$$

Για τις συντεταγμένες

**ΕΥΑΓΓΕΛΙΑ Ι. ΜΑΝΟΥΣΟΥ**  
 ΔΙΠΛΩΜΑΤΟΥΧΟΣ ΠΟΛΙΤΙΚΟΣ ΜΗΧΑΝΙΚΟΣ  
 ΑΡΧΙΤΕΚΤΟΝΟΥ ΠΑΝΕΠΙΣΤΗΜΙΟΥ ΘΕΣΣΑΛΟΝΙΚΗΣ  
 ΜΕΛΟΣ Τ.Ε.Ε. ΑΡΙΘΜΟΣ ΜΗΤΡΩΟΥ 124073  
 ΑΙΔΑΡΥΝΘΟΣ ΕΥΒΟΙΑΣ ΤΗΛ. 22290 36305  
 Α. Φ. Μ. 074330789 - Δ. Ο. Υ. ΧΑΛΚΙΔΑΣ

**ΘΕΩΡΗΘΗΚΕ**  
 και ανήκει στην αρ. 217635/18-10-2021  
 πράξη χαρακτηρισμού της Υπηρεσίας μας  
 την οποία και συνοδεύει.

Ο Δασάρχης Αλιβερίου  
 Αθανάσιος Μαρτίνος  
 Δασολόγος με Α' βαθμό

- Εμβαδόν γεωτεμαχίου με στοιχεία Α) (1,2,3,4,5,6, 1) εμβαδού Ε (Α)=4.465,22 τ.μ.**  
 Παρατηρήσεις:
1. Το διάγραμμα είναι ενταγμένο στο κρατικό σύστημα συντεταγμένων ΕΓΣΑ '87
  2. Οι διαστάσεις και τα εμβαδά υπολογίστηκαν αναλυτικά από τις συντεταγμένες των κορυφών.
  3. Η εξόριση από το ΕΓΣΑ'87 πραγματοποιήθηκε με παρατηρήσεις GPS και κόνισης χρήση του δικτύου ΜΕΤΗΡΟΣ.
  4. Τα υψόμετρα αναφέρονται στην μέση στάθμη της θάλασσας και προέκυψαν από το μοντέλο γεωεδαφούς ΜΕΤΗΡΟΣ.
  5. Για τις μετρήσεις χρησιμοποιήθηκε GPS-GNSS δέκτης Leica rover με καταγραφή συχνοτήτων L1 και L2 του συστήματος GPS και GLONASS

**ΥΠΕΥΘΥΝΗ ΔΗΛΩΣΗ (άρθρο 8 Ν.1599/1986) - ΔΗΛΩΣΗ αρθ.142 Ν.4483 ΦΕΚ 107Α/2017**

Ο υπογράφων μηχανικός δηλώνω υπεύθυνα βάσει του Ν.1599/1986 ότι το εμφανιζόμενο γεωτεμάχιο του παρόντος Τοπ. Διαγράμματος, ιδιοκτησίας της Αναστασίας Λούκα, που βρίσκεται εντός ορίων οικισμού ζώνης 800 μ. Δάφνης, Τ.Δ. Νεοχωρίου, θέση "Σχινέζα" υπό στοιχεία: ( 1,2,3,4,5,6, 1) εμβαδού Ε (Α)=4.465,22 τ.μ. είναι άρτιο και οικοδομήσιμο, εφόσον δεν αντίκειται στις διατάξεις της δασικής νομοθεσίας καθώς στον αναρτημένο δασικό χάρτη, ως εντός ζώνης 800 μ. και εκτός ορίων οικισμού η περιοχή βρίσκεται εκτός ανάρτησης και απαιτείται πράξη χαρακτηρισμού.

- 1) Κανένα ρέμα η ρέυμα υψηλής τάσης δεν διέρχεται πλησίον.
- 2) δεν εμπόει στις διατάξεις του Ν. 1337/83 περί εισφορών σε γη και χρήμα
- 3) εντός αυτού δε διέρχεται αγωγός φυσικού αερίου
- 4) απόσταση από θάλασσα 5.715,00 μ.
- 5) απόσταση από δρόμο 230,00 μ.

**ΔΗΛΩΣΗ ΝΟΜΙΜΟΥ ΕΚΠΡΟΣΩΠΟΥ Ν.4030/2011**

Η κάτωθι υπογεγραμμένη Αναστασία Λούκα, ιδιοκτήτρια του αναφερομένου γεωτεμαχίου δηλώνω ότι:

1. Τα όρια του γεωτεμαχίου με στοιχεία Α) (1,2,3,4,5,6, 1) εμβαδού Ε (Α)=4.465,22 τ.μ. που βρίσκεται εντός ορίων οικισμού ζώνης 800 μ. Δάφνης, Τ.Δ. Νεοχωρίου στην θέση "Σχινέζα", υποδείχθηκαν από εμένα.
2. Ευθύνομαι για την ακρίβεια των δηλουμένων ορίων του γεωτεμαχίου.

Ο Δηλών και Υποδείξας

**ΥΠΟΜΝΗΜΑ ΣΥΜΒΟΛΙΣΜΩΝ**

	ΚΟΡΥΦΗ ΙΔΙΟΚΤΗΤΕΙΑΣ- ΑΠΟΛΥΤΟ ΥΨΟΜΕΤΡΟ
	ΣΤΥΛΟΣ ΜΕΣΗΣ ΤΑΣΗΣ
	ΣΤΥΛΟΣ ΟΤΕ
	ΣΥΡΜΑΤΟΠΛΕΓΜΑ
	ΕΝΑΕΡΙΑ ΓΡΑΜΜΗ ΜΕΣΗΣ ΤΑΣΗΣ

ΤΕΧΝΙΚΟ ΓΡΑΦΕΙΟ  
**ΣΤΕΛΙΟΣ ΓΚΙΝΗΣ**  
 ΠΤΥΧ. ΠΟΛΙΤΙΚΟΣ ΜΗΧ/ΚΟΣ Τ.Ε.  
 ΠΕΤΡΟΓΙΑΝΝΗ 14, ΑΛΙΒΕΡΙ  
 2223022767, 6984762377  
 stegkinis@gmail.com

Εργοδότης:  
**ΑΝΑΣΤΑΣΙΑ ΛΟΥΚΑ**

Εργο:  
**ΤΟΠΟΓΡΑΦΙΚΗ ΑΠΟΤΥΠΩΣΗ**

Θέση:  
**ΘΕΣΗ "ΣΧΙΝΕΖΑ" ΕΝΤΟΣ ΟΡΙΩΝ ΟΙΚΙΣΜΟΥ ΔΑΦΝΗΣ ΔΗΜΟΥ ΚΥΜΗΣ-ΑΛΙΒΕΡΙΟΥ**

Μελετητής:  
**ΓΚΙΝΗΣ ΣΤΕΛΙΟΣ**  
 Πολ. Μηχανικός Τ.Ε.

Θέμα σχεδίου:  
**ΤΟΠΟΓΡΑΦΙΚΟ ΔΙΑΓΡΑΜΜΑ**

Αριθμός Σχεδίου:  
**T-1**

Κλίμακα: **1:200**

Χρόνος μελέτης: **ΙΟΥΝΗΣ 2021**

Σφραγίδα-Υπογραφή:

**ΣΤΥΛΙΑΝΟΣ Κ. ΓΚΙΝΗΣ**  
 ΠΤΥΧΙΟΥΧΟΣ ΠΟΛΙΤΙΚΟΣ ΜΗΧΑΝΙΚΟΣ  
 ΔΟΜΙΚΩΝ ΕΡΓΩΝ Τ.Ε.  
 ΑΡΙΘΜΟΣ ΜΗΤΡΩΟΥ Ε.Ε.Τ.Ε.Μ. 54683  
 ΑΡΙΘΜΟΣ ΜΗΤΡΩΟΥ Τ.Ε.Ε. 20688B  
 Α.Φ.Μ.: 138196800 Δ.Ο.Υ. ΚΥΜΗΣ  
 ΔΙΕΥΘΥΝΣΗ: ΟΔΟΣ ΠΕΤΡΟΓΙΑΝΝΗ, ΑΛΙΒΕΡΙ, Τ.Κ.34500  
 ΤΗΛ. 22230 22767, ΚΩΝ. 6984762377, e-mail: stegkinis@gmail.com