

ΤΟΠΟΓΡΑΦΙΚΟ ΔΙΑΓΡΑΜΜΑ

ΙΔΙΟΚΤΗΤΗΣ : Κουφάλας Σπυρίδων

ΘΕΣΗ : "Κόκλυζα" Ηγουμενίτσας

ΗΜ/ΝΙΑ : Νοέμβριος 2021

ΚΛΙΜΑΚΑ : 1 : 200

Το γεωτεμάχιο το οποίο περιγράφεται από τα στοιχεία : 9,8,7,6,24,13,12,4,3,2,1,11,10,9 εμβαδού **840.70 m²** βρίσκεται εκτός σχεδίου πόλης ή οικισμού.
Το γεωτεμάχιο αυτό συντίθεται από το γεωτεμάχιο με ΚΑΕΚ : 80260819014 εμβαδού 539.24 m² το οποίο περιγράφεται από τα στοιχεία 1,2,3,4,5,6,7,8,9,10,11,1 και από το τμήμα Δ1 του γεωτεμαχίου με ΚΑΕΚ 180260819012 εμβαδού 301.46 m² το οποίο περιγράφεται από τα στοιχεία : 13,12,4,5,6,24,13.

α/α	X	Y	D
1	179165.90	4378624.79	7.20
2	179173.06	4378624.13	12.10
3	179169.27	4378612.65	7.96
4	179177.21	4378612.30	1.54
12	179178.75	4378612.24	9.19
13	179187.67	4378610.02	31.17
24	179178.69	4378580.17	8.39
6	179170.33	4378580.86	1.62
7	179168.71	4378580.99	6.32
8	179162.47	4378580.03	4.70
9	179157.89	4378577.97	2.52
10	179155.56	4378577.97	28.85
11	179161.78	4378606.14	19.10
1	179165.90	4378624.79	

Ε=1/2 Σ(α² + α² + α² + α² + α²) = 840.70 m²

Κωδικός	X	Y	Εμβαδόν
11	179161.78	4378606.14	28.85
10	179155.56	4378577.97	2.52
9	179157.89	4378578.93	4.70
8	179162.47	4378580.03	6.32
7	179168.71	4378580.99	1.62
6	179170.33	4378580.86	23.12
5	179175.28	4378603.44	9.07
4	179177.21	4378612.30	7.96
3	179169.27	4378612.65	12.10
2	179173.06	4378624.13	7.20
1	179165.90	4378624.79	19.10

Κωδικός: Δ1 Ε= 301.46 m²

ΤΕΧΝΙΚΟ ΓΡΑΦΕΙΟ ΜΕΛΕΤΩΝ
ΚΩ/ΝΟΣ ΚΟΤΣΩΝΗΣ
- Τοπογράφος Μηχανικός
ΔΗΜΗΤΡΙΟΣ ΚΟΤΣΩΝΗΣ - Πολιτικός Μηχανικός Τ.Ε.
ΓΡ. ΛΑΜΠΡΑΚΗ 17 ΗΓΟΥΜΕΝΙΤΣΑ, ΤΗΛ. - FAX : 2665022029

ΚΩΝΣΤΑΝΤΙΝΟΣ Η. ΚΟΤΣΩΝΗΣ
ΔΙΠΛ. ΑΓΡΟΝ. ΤΟΠΟΓΡΑΦΟΣ ΜΗΧΑΝΙΚΟΣ
ΕΘΝΙΚΟΥ ΜΕΤΕΩΣΙΟΥ ΠΟΛΥΤΕΧΝΕΙΟΥ
ΜΕΛΟΣ Τ.Ε.Ε. - ΑΡΙΘΜΟΣ ΜΗΤΡΩΟΥ 19570
ΓΡ. ΛΑΜΠΡΑΚΗ 17 - ΗΓΟΥΜΕΝΙΤΣΑ
Α.Φ.Μ. 047308974 - ΔΟΥ: ΗΓΟΥΜΕΝΙΤΣΑ
ΤΗΛ.: 26650 22025

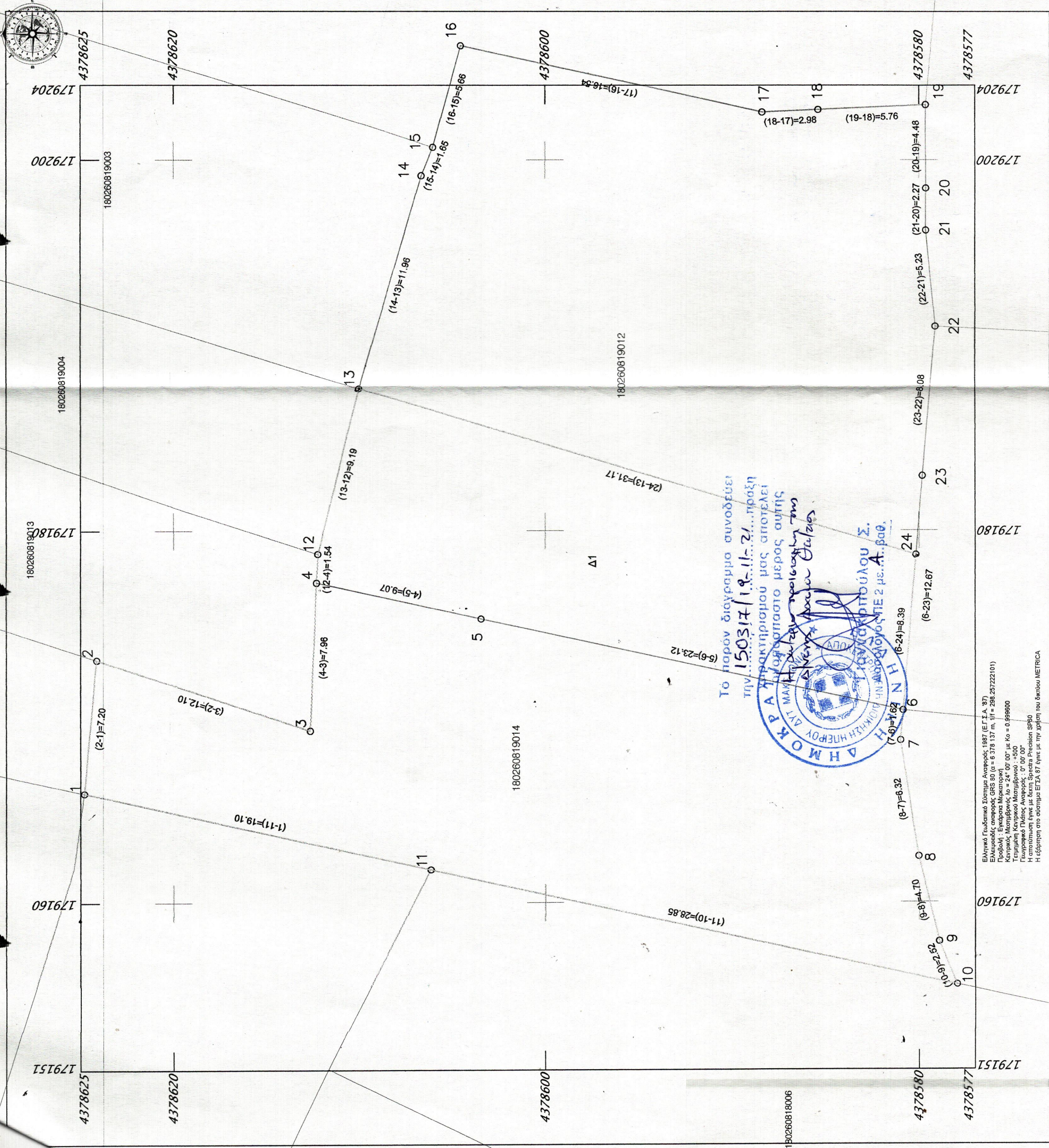

Το παρόν διαγράμμα συνοδεύει την 15037/19.11.21... πράξη Αρ. 15037/19.11.21... πράξη
ΜΑΚΡΟΧΡΟΝΙΟΥ ΜΕΡΟΣ ΑΥΤΗΣ
ΑΝΕΞΑΡΤΗΤΑ ΑΠΟ ΤΟΝ ΤΥΠΟ
ΔΗΜΟΣΙΑΣ ΔΙΑΚΟΜΗΣ

Ελληνικό Γεωδαιτικό Σύστημα Αναφοράς, 1987 (ΕΓ.Σ.Α. 87)
Εκτετατικός ορθογώνιος CRS 90 (a = 6 378 137 m, W = 298.257222101)
Πρόβολη: Εγκάρσια Μετασχηματισμός Gauss
Τμήματα Κοιτώντας Μεταβολή: -500
Γεωκεντρικό Πλάτος Αναφοράς: 0° 00' 00"
Η απόλυτη θέση με βάση Spectra Precision SP80
Η χρήση στο σύστημα ΕΓΣΑ 87 έγινε με την χρήση του δικτύου METRICA