

ΤΕΧΝΙΚΟ ΓΡΑΦΕΙΟ

ΙΩΑΝ. ΧΡΥΣΟΣΠΑΘΗ 6 & ΛΟΝΤΟΥ - ΠΑΤΡΑ  
ΤΗΛ. 2610 342.100 & 340.848

ΘΩΜΑΣ Π. ΖΑΧΑΡΟΠΟΥΛΟΥ  
ΚΩΝΣΤΑΝΤΖΑΣ Π. ΜΙΧΑΛΟΠΟΥΛΟΥ  
ΔΙΠΛ. ΠΟΛΙΤΙΚΟΙ ΜΗΧΑΝΙΚΟΙ

ΙΔΙΟΚΤΗΤΗΣ	ΘΩΜΑΣ ΖΑΧΑΡΟΠΟΥΛΟΣ & ΚΩΝ/ΝΑ ΜΙΧΑΛΟΠΟΥΛΟΥ
------------	--

ΕΡΓΟ	ΤΟΠΟΓΡΑΦΙΚΟ ΔΙΑΓΡΑΜΜΑ
------	-----------------------

ΤΟΠΟΘΕΣΙΑ	ΘΕΣΗ : 'ΚΑΡΤΕΛΙΑΝΙΚΑ' - ΧΡΥΣΑΝΘΕΙΟ - ΑΙΓΕΙΡΑΣ - ΔΗΜΟΣ ΑΙΓΙΑΛΕΙΑΣ
-----------	--

ΘΕΜΑ ΣΧΕΔΙΟΥ	ΤΟΠΟΓΡΑΦΙΚΟ ΔΙΑΓΡΑΜΜΑ
--------------	-----------------------

ΑΡΙΘΜΟΣ ΣΧΕΔΙΟΥ	Τ1
-----------------	----

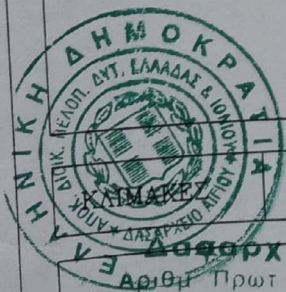

1:200
-------

ΗΜΕΡΟΜΗΝΙΑ	02/2018
------------	---------

Δασολόγος Αιγίου  
Αριθμ Πρωτ 209244/15-11-2021  
Θεωρείται το παρόν σύμφωνα με ταυτόριθμο και ταυτόχρονο έγγραφό μας του οποίου αποτελεί αναπόσπαστο μέρος Αιγίο 15-11-2021  
Ο Δασάρχης Αιγίου

ΣΦΡΑΓΙΔΑ - ΥΠΟΓΡΑΦΗ  
ΘΩΜΑΣ ΠΕΤΡ. ΖΑΧΑΡΟΠΟΥΛΟΣ  
ΔΙΠΛ. ΠΟΛΙΤΙΚΟΣ ΜΗΧΑΝΙΚΟΣ  
ΠΟΛ/ΚΗΣ ΣΧΟΛΗΣ ΠΑΝΕΠ/ΜΙΟΥ ΠΑΤΡΩΝ  
ΜΕΛΟΣ Γ.Ε.Ε. ΑΡΙΘ. ΜΗΤΡΩΟΥ 54651  
ΙΩΑΝ. ΧΡΥΣΟΣΠΑΘΗ 6 & ΛΟΝΤΟΥ  
ΤΗΛΕΦ. 2610 342,100 - ΠΑΤΡΑ

Γεώργιος Χρονόπουλος  
Δρ. Δασολόγος

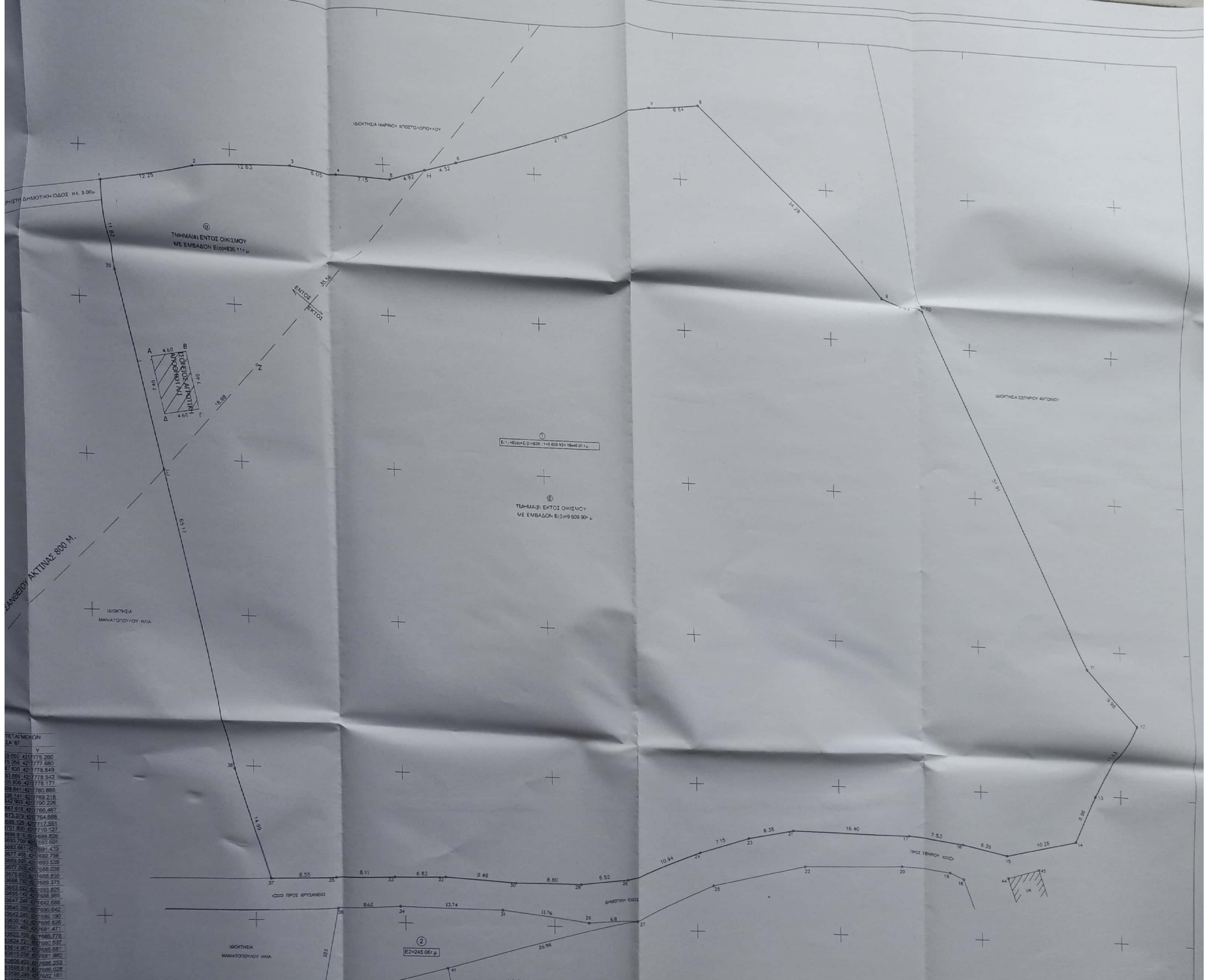

ΣΤΑΤΙΣΤΙΚΑ  
ΣΑ 27

X	Y
8.050.421775.280	4.800
8.054.421777.680	
8.059.421778.848	
8.064.421779.542	
8.069.421778.177	
8.074.421779.886	
8.079.421780.218	
8.084.421780.228	
8.089.421780.467	
8.094.421780.698	
8.099.421781.501	
8.104.421781.927	
8.109.421782.826	
8.114.421783.501	
8.119.421784.433	
8.124.421785.756	
8.129.421786.529	
8.134.421787.028	
8.139.421788.832	
8.144.421789.215	
8.149.421790.805	
8.154.421791.585	
8.159.421792.598	
8.164.421793.942	
8.169.421794.392	
8.174.421795.828	
8.179.421796.477	
8.184.421798.778	
8.189.421799.557	
8.194.421800.667	
8.199.421801.892	
8.204.421803.203	
8.209.421804.628	
8.214.421806.167	
8.219.421807.822	

ΠΙΝΑΚΑΣ ΣΥΝΤΕΤΑΓΜΕΝΩΝ  
ΣΕ ΕΓΣΑ '87

A/A	X	Y
1	353563.050	4217775.260
2	353575.056	4217777.680
3	353587.630	4217778.849
4	353593.669	4217778.542
5	353600.806	4217778.177
6	353609.641	4217780.886
7	353636.141	4217789.216
8	353642.903	4217790.226
9	353667.618	4217766.467
10	353673.379	4217764.686
11	353695.129	4217717.551
12	353701.800	4217710.127
13	353696.616	4217699.826
14	353693.709	4217693.501
15	353683.661	4217691.433
16	353677.405	4217692.756
17	353669.921	4217693.539
18	353677.503	4217688.038
19	353675.603	4217688.835
20	353668.782	4217689.375
21	353653.522	4217693.825
22	353655.142	4217688.985
23	353647.246	4217692.688
24	353640.390	4217690.642
25	353642.245	4217686.190
26	353630.142	4217686.826
27	353631.465	4217681.471
28	353623.705	4217685.778

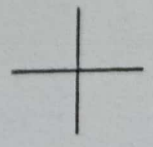
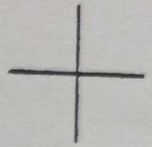

16	353677.485	4217693.539
17	353669.921	4217688.038
18	353677.503	4217688.835
19	353675.603	4217689.375
20	353668.782	4217693.825
21	353653.522	4217688.985
22	353655.142	4217692.688
23	353647.246	4217690.642
24	353640.390	4217686.190
25	353642.245	4217686.826
26	353630.142	4217681.471
27	353631.465	4217685.778
28	353623.705	4217680.637
29	353624.721	4217685.681
30	353614.907	4217681.980
31	353613.036	4217686.253
32	353605.433	4217686.028
33	353598.618	4217682.161
34	353599.299	4217685.522
35	353590.523	4217681.460
36	353590.713	4217685.346
37	353581.980	4217699.663
38	353577.532	4217763.563
39	353564.736	4217669.574
40	353588.461	4217674.087
41	353605.512	4217752.844
A	353568.845	4217753.694
B	353573.366	4217746.422
Γ	353574.734	4217745.571
Δ	353570.213	4217738.436
E	353569.768	4217752.481
Z	353582.527	4217779.618
H	353605.508	

ΚΛΙΜΑΚΑ ΣΧΕΔΙΟΥ  
( ΣΕ ΜΕΤΡΑ )

## ΤΟΠΟΓΡΑΦΙΚΟ ΔΙΑΓΡΑΜΜΑ

### ΕΜΒΑΔΟΝ ΙΔΙΟΚΤΗΣΙΑΣ

Το εμβαδον των ιδιοκτησιων υπολογιζεται απο τον παρακατω τυπο :

$$2 E = \sum_{i=1}^n (X_{i-1} - X_i) * (Y_{i-1} + Y_i)$$

ΕΜΒΑΔΟΝ ΙΔΙΟΚΤΗΣΙΑΣ (1) ΜΕ ΣΤΟΙΧΕΙΑ :

1 - 2 - 3 - 4 - 5 - 6 - 7 - 8 - 9 - 10 - 11 - 12 - 13 - 14 - 15 - 16 - 17 - 21 - 23 - 24 - 26 - 29 - 31 - 33 - 34  
36 - 38 - 39 - 40 - 1 = 10446.01 μ<sup>2</sup>

ΤΜΗΜΑ(α) ΕΝΤΟΣ ΟΙΚΙΣΜΟΥ ΜΕ ΣΤΟΙΧΕΙΑ (1,2,3,4,5,Η,Ζ,Ε,39,1) : 836.11τ.μ.

ΕΜΒΑΔΟΝ ΙΔΙΟΚΤΗΣΙΑΣ (1) ΜΕ ΣΤΟΙΧΕΙΑ (Η-6-7-8-9-10-11.....37,38,Η,Ε,Ζ,Η) :9609,90 τ.μ.

ΤΜΗΜΑ(β) ΕΝΤΟΣ ΟΙΚΙΣΜΟΥ ΜΕ ΣΤΟΙΧΕΙΑ :

37 - 35 - 32 - 30 - 28 - 42 - 41 - 37 = 245.06 μ<sup>2</sup>

ΕΜΒΑΔΟΝ ΑΓΡΟΤΙΚΗΣ ΑΠΟΘΗΚΗΣ = (7.40 \* 4.60) = 34.04τ.μ.

