

ΕΡΓΟΔΟΤΗΣ : ΤΣΙΝΟΥΚΑΣ ΠΑΝΑΓΙΩΤΗΣ ΤΟΥ ΑΝΔΡΕΑ

ΘΕΣΗ : "Προφήτης Ηλίας"

ΠΕΡΙΟΧΗ : Τ.Κ. ΚΕΡΥΝΕΙΑΣ Δ.Ε. ΔΙΑΚΟΠΤΟΥ ΔΗΜΟΥ ΑΙΓΙΑΛΕΙΑΣ

ΠΕΡ. ΕΝΟΤΗΤΑ : ΑΧΑΪΑΣ

ΕΡΓΟ : ΠΡΑΞΗ ΧΑΡΑΚΤΗΡΙΣΜΟΥ



Δασαρχείο Αιγίου
Αριθμ. Πρωτ. 213.690/22-11-2021

Θεωρείται το παρόν σύμφωνα με ταυτοριθμό και ταυτοχρόνο έντυπο της αρμοδίας υπηρεσίας του οποίου αποτελεί αναπόσπαστο μέρος Αιγίου 22-11-2021
Ο Δασάρχης Αιγίου

Γεωργιος Χροτόπουλος
Δρ. Δασολόγος

ΘΕΜΑ :

Τοπογραφικό διάγραμμα γεωτεμαχίου έκτασης 4.172,95 τ.μ. για διαδικασίες πράξης χαρακτηρισμού

ΑΡΙΘΜΟΣ ΣΧΕΔΙΟΥ

Κ.Φ.Χ. : ΑΙΓΙΟΝ 1:100.000 L=38° 15' M=-1° 45'

ΚΛΙΜΑΚΑ : 1:500

ΧΡΟΝΟΣ ΜΕΛΕΤΗΣ : ΔΕΚΕΜΒΡΙΟΣ 2016

ΥΠΟΓΡΑΦΗ

ΣΦΡΑΓΙΔΑ

ΑΛΕΞΑΝΔΡΟΣ Σ. ΚΟΥΒΑΡΑΣ
Δ.Π.Δ.Μ. ΑΡΧΙΤΕΚΤΟΝ-ΜΗΧΑΝΙΚΟΣ
ΠΑΝΕΠΙΣΤΗΜΙΟΥ ΦΛΟΡΕΝΤΙΑΣ
ΚΑΤΕΥΘΥΝΣΗ Τ.Ε.Ε. - ΑΡΙΘΜΟΣ ΜΗΤΡΟΥΧΟΥ 48563
251003 ΔΙΑΚΟΠΤΟ - ΤΗΛ.: 26910 42800
Α.Φ.Μ. 042949580 - Α.Ο.Υ. ΑΙΓΙΟΥ

4229100.00

4229050.00

ΕΙΝΕ ΕΛΕΓΧΟΣ
ΑΙΘΡΟ 22.11.2021



Γεωργιος Χρονόπουλος
Δρ. Δασολόγος

ΥΠΟΜΝΗΜΑ
ΚΛΙΜΑΚΑ 1:500

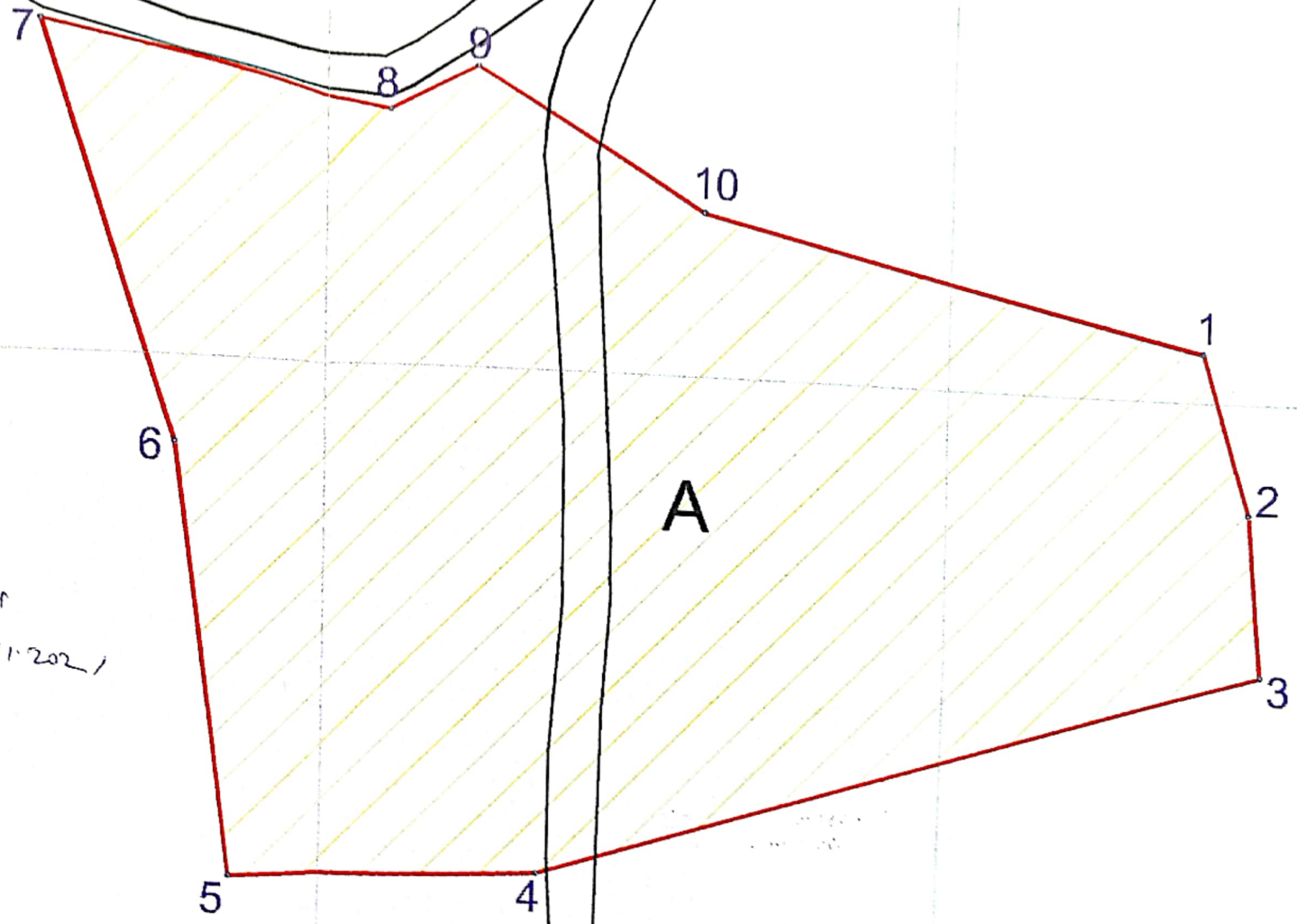
1, ..., 10	ΚΟΡΥΦΕΣ ΤΕΜΑΧΙΟΥ
	ΟΡΙΑ ΤΕΜΑΧΙΟΥ

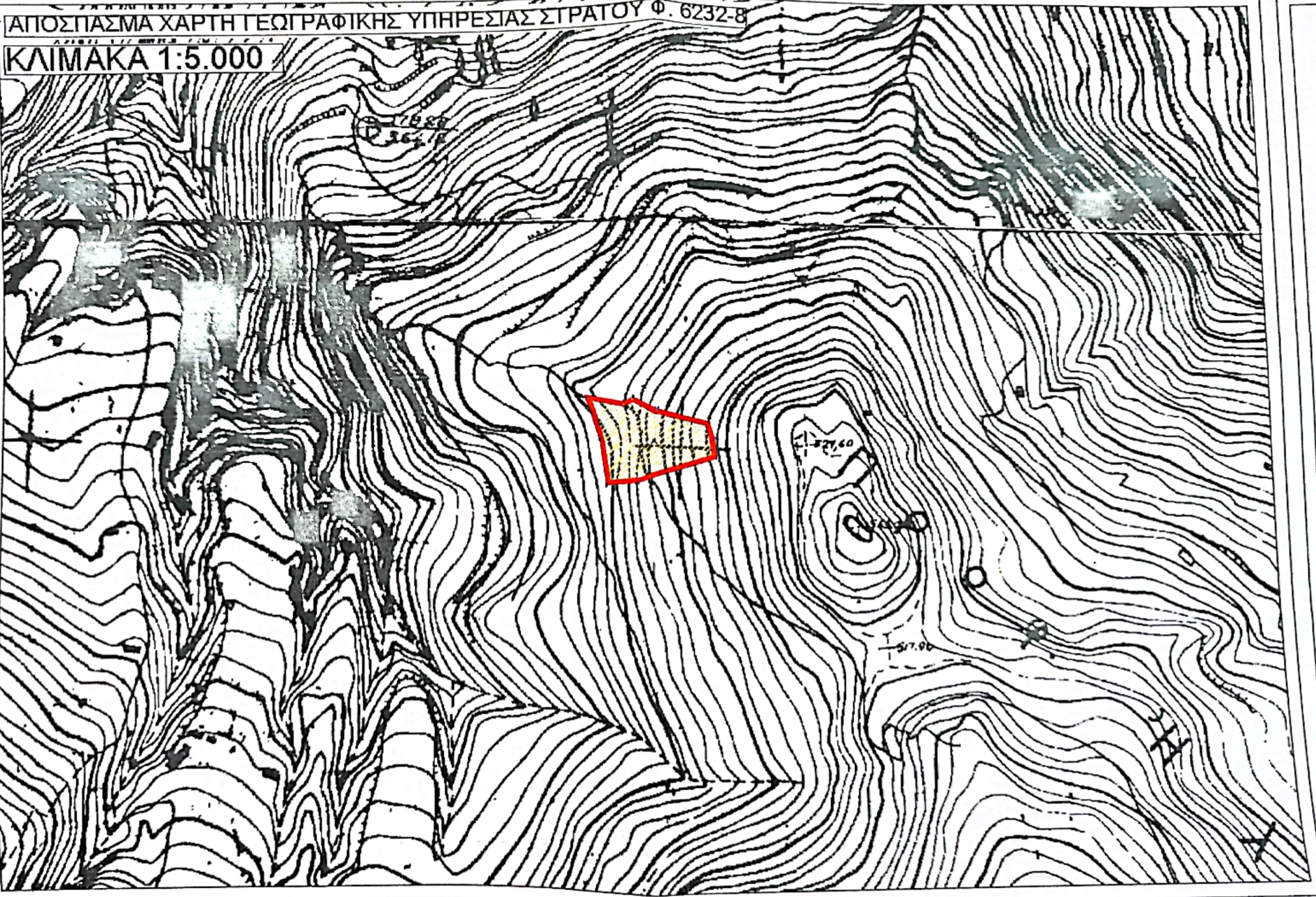

ΚΛΙΜΑΚΑ 1:5.000



ΣΥΝΤΕΤΑΓΜΕΝΕΣ ΤΕΜΑΧΙΟΥ Α

	X	Y
1.	335621.0056	4229103.8734
2.	335625.0039	4229091.1270
3.	335626.2371	4229078.1871
4.	335567.4152	4229060.8353
5.	335542.8701	4229059.7476
6.	335538.2311	4229093.2824
7.	335527.3218	4229125.4796
8.	335555.0273	4229119.5085
9.	335561.8409	4229122.9921
10.	335579.8035	4229112.6055

ΕΜΒ. : (1-2-....-10-1) = 4.172,95 τ.μ.

ΑΠΟΣΠΑΣΜΑ ΟΡΘΟΦΩΤΟΧΑΡΤΗ ΚΤΗΜΑΤΟΛΟΓΙΟΥ Α.Ε.

ΚΛΙΜΑΚΑ 1:5.000

