

ΑΠΟΣΠΑΣΜΑ ΚΤΗΜΑΤΟΛΟΓΙΟΥ

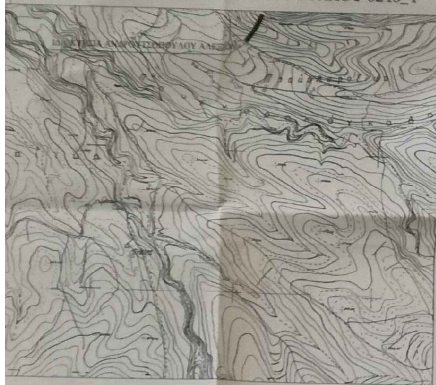

ΑΠΟΣΠΑΣΜΑ ΧΑΡΤΗ ΓΥ.Σ. ΑΡ. ΦΥΛΛΟΥ 6245_4



ΟΔΟΠΟΡΙΚΟ ΔΙΑΓΡΑΜΜΑ σε σκαριφήμα

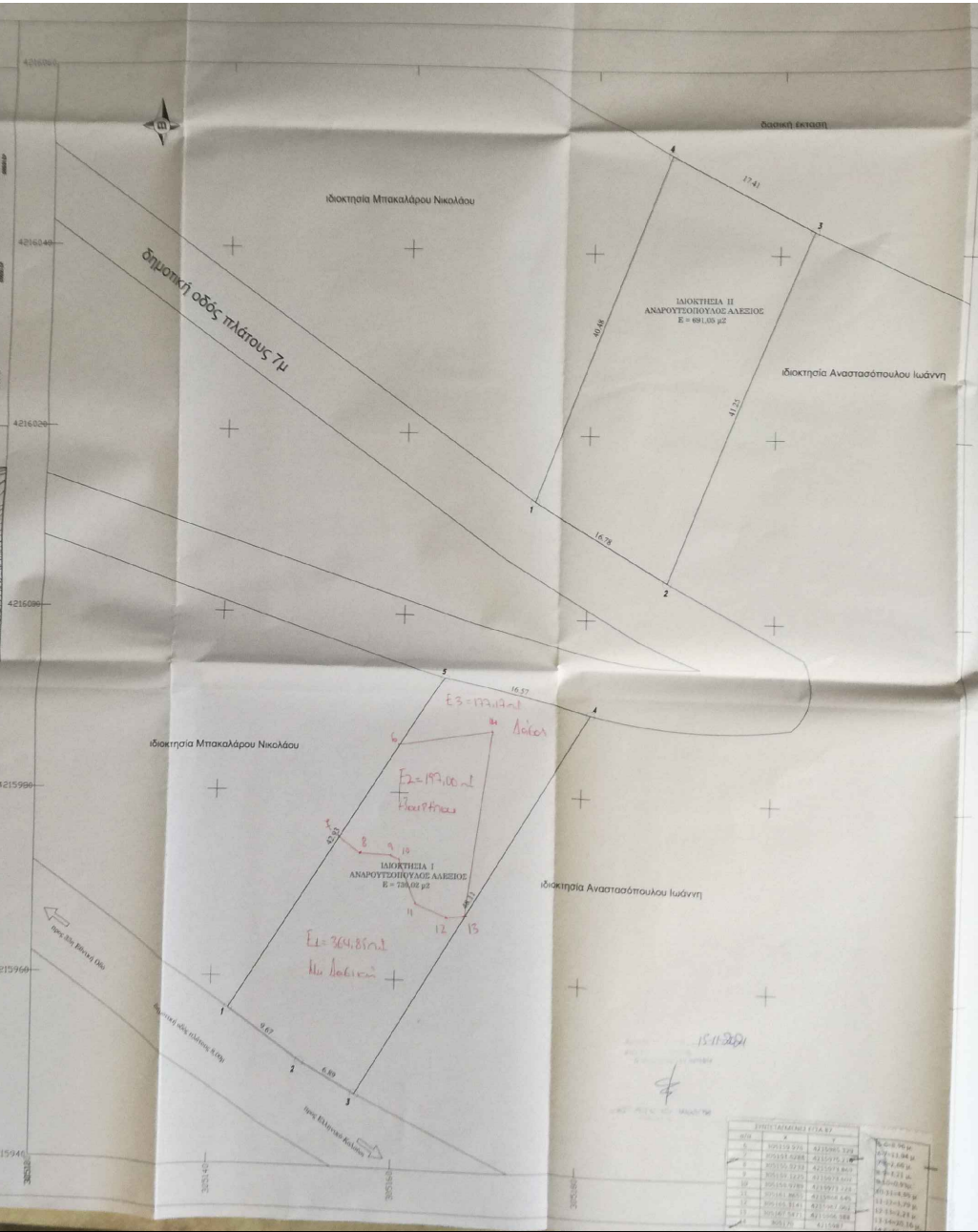
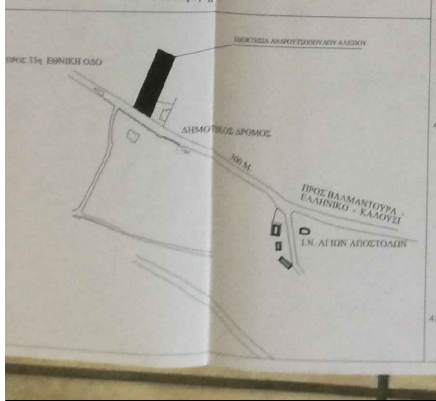

ΥΠΟΜΝΗΜΑ
ΙΔΙΟΚΤΗΣΙΑ ΑΝΑΡΤΩΤΣΟΠΟΥΛΟΥ ΜΑΡΙΑ
ΠΕΡΙΟΧΗ ΑΓΙΑ ΕΛΕΟΥΣΑ Α.Δ. ΕΛΛΗΝΙΚΟΥ Α. ΕΡΜΑΝΩΟΥ
ΕΜΒΛΟΜΕΤΡΙΚΗ Επιφάνεια ιδιοκτησίας I: ΑΝΑΡΤΩΤΣΟΠΟΥΛΟΥ ΜΑΡΙΑ με στοιχεία (1:2-3-4-5) E = 799,02 μ.ε.
 Επιφάνεια ιδιοκτησίας II: ΑΝΑΡΤΩΤΣΟΠΟΥΛΟΥ ΜΑΡΙΑ με στοιχεία (1:2-3-4-5) E = 799,02 μ.ε.
ΣΥΝΔΙΚΗ ΕΠΙΦΑΝΕΙΑ 1 + II → E = 1.598,04 μ.ε.

Για μεταβιβάσεις ακινήτων ή δόσεις αδειών οικοδομής στις κατά τις σχέσεις ιδιοκτησίας απαιτούνται σχετικά έγκριση βεβαίωσης της Αρχαιογνωσίας, και Δασική Υπηρεσία.
ΔΙΑΣΤΑΣΗ N-65/77
 Ο πιο κάτω υπαχόμενος μηχανικός δηλώνει υπόσχεση ότι, οι επιφανείες I και II με τα στοιχεία (1:2-3-4-5) E=799,02μ.ε και (1:2-3-4-5) E=799,02μ.ε αντίστοιχα, ιδιοκτησίας Αναρτωτσπούλου Μαρίας αντιστοιχούν στις παρακάτω Αρχαιολογικές, Δασολογικές, Ανθρωπολογικές Αδειών αντιστοιχούν στις παρακάτω Αρχαιολογικές, Δασολογικές, Ανθρωπολογικές και είναι ΜΗ ΑΡΤΙΣΤΕΣ και ΜΗ ΟΙΚΟΔΟΜΗΣΙΜΕΣ.

Πάρος Απριλίου 2017
 Ο βεβαιώνων μηχανικός
 ΑΝΑΡΤΩΤΣΟΠΟΥΛΟΥ ΜΑΡΙΑ
 ΑΔΑ Α.Δ. Α.Ε. ΕΛΛΗΝΙΚΟΥ Α. ΕΡΜΑΝΩΟΥ
 Α.Δ. Α.Ε. ΕΛΛΗΝΙΚΟΥ Α. ΕΡΜΑΝΩΟΥ

Η παρούσα ιδιοκτησία μετρήθηκε με δορυφορική όραση G.P.S. (R.T.K.) και ελεγχθηκε από το κρατικό τριγωνομετρικό δίκτυο (Γ.Υ.Σ.) με σύστημα E.T.S.A. - 87.

ΔΙΑΣΤΑΣΗ ΙΔΙΟΚΤΗΣΙΩΝ ΥΠΟΚΟΙΝΗΣΗΣ ΟΡΙΩΝ
 Το όριο της πιο πάνω περιγραφόμενης ιδιοκτησίας που διέλιθθησαν επί τουστω στο μηχανικό από επί κατά τη μετρήσει και έγινε υλοποιημένο οφεί.

Πάρος Απριλίου 2017
 Ο βεβαιώνων μηχανικός

ΕΜΒΛΟΜΕΤΡΙΚΗ ΓΥΘΕΑΔΥ I				ΕΜΒΛΟΜΕΤΡΙΚΗ ΓΥΘΕΑΔΥ II			
ΣΤΗΛΕΣ	X	Y	ΜΕΤΡΩΣ	ΣΤΗΛΕΣ	X	Y	ΜΕΤΡΩΣ
1	395.418	422056.06	5,67	1	395.418	422056.06	5,67
2	395.418	422056.06	6,89	2	395.418	422056.06	6,89
3	395.418	422056.06	48,11	3	395.418	422056.06	48,11
4	395.418	422056.06	16,92	4	395.418	422056.06	16,92
5	395.418	422056.06	46,93	5	395.418	422056.06	46,93
6	395.418	422056.06	46,93	6	395.418	422056.06	46,93
ΣΥΝΟΛΟ ΣΥ = 314,19 μ.ε				ΣΥΝΟΛΟ ΣΥ = 314,19 μ.ε			
E = 799,02 μ.ε				E = 799,02 μ.ε			

ΙΔΙΟΚΤΗΣΙΑ ΑΝΑΡΤΩΤΣΟΠΟΥΛΟΥ ΜΑΡΙΑ
 ΠΕΡΙΟΧΗ ΑΓΙΑ ΕΛΕΟΥΣΑ Α.Δ. ΕΛΛΗΝΙΚΟΥ Α. ΕΡΜΑΝΩΟΥ
 ΜΕΣ ΤΡΙΦΑΛΛΙΑ
 ΜΕΛΕΤΗΣΤΗΣ ΙΩΑΝΝΗΣ ΜΠΑΚΑΛΑΡΟΣ ΔΙΑΤΡΙΚΟΣ ΜΗΧΑΝΙΚΟΣ
 ΟΜΑΔΑ ΤΟΠΟΓΡΑΦΙΚΟ ΔΙΑΓΡΑΜΜΑ ΑΡ. ΣΧΕΔΙΟΥ T-1

ΣΤΗΛΕΣ	X	Y	ΜΕΤΡΩΣ
1	395.418	422056.06	5,67
2	395.418	422056.06	6,89
3	395.418	422056.06	48,11
4	395.418	422056.06	16,92
5	395.418	422056.06	46,93
6	395.418	422056.06	46,93
ΣΥΝΟΛΟ			314,19