

ΑΠΟΣΠΑΣΜΑ ΑΠΟ ΦΥΛΛΟ ΧΑΡΤΟΥ 6236/ 1 ΚΑ: 1/ 5000

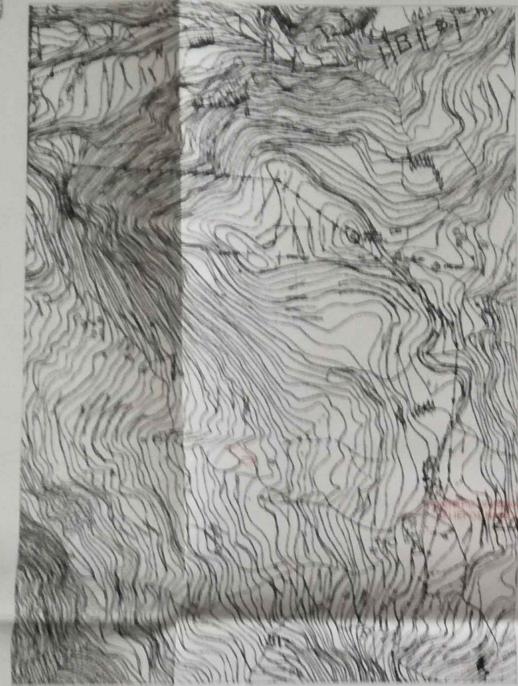

ΙΔΙΟΚΤΗΣΙΑ ΚΑΡΦΟΝΑΛΩΝ ΔΙΑΜΗΤΡΙΟΥ ΠΕΤΤΑ

ΣΥΝΤΕΤΑΓΜΕΝΕΣ ΕΓΓΕΛΑ '07

ΕΜΒΛΑΔΟΜΕΤΡΗΣΗ ΓΗΠΕΔΟΥ

Με τη βοήθεια των ορθογωνίων συντεταγμένων των κορυφών του

ΣΗΜΕΙΟ	X	Y	ΜΗΚΟΣ
1	308942.26	4227508.50	50.75
2	308903.43	4227541.12	25.35
3	308928.17	4227546.62	45.55
4	308961.05	4227515.09	19.91
1	308942.26	4227508.50	

$E = 1/2 \sum (X_i + X_{i+1})(Y_i - Y_{i+1})$

$E = 914.75 \mu^2$



ΑΠΟΣΠΑΣΜΑ ΑΠΟ ΑΝΑΡΤΗΣΗ ΚΥΡΩΜΕΝΩΝ ΔΑΣΙΚΩΝ ΧΑΡΤΩΝ ΕΚΧΑ Α.Ε. ΚΑΙ ΟΔΟΠΟΡΙΚΟ ΣΧΗΡΑΦΙΜΑ



ΥΠΟΜΗΝΗ
ΤΟ ΟΡΘΟΓΩΝΙΟ ΙΔΙΟΚΤΗΣΙΑΣ ΠΕΤΤΑ ΑΛΕΞΑΝΔΡΑΣ ΤΟΥ ΑΝΤΩΝΙΟΥ, ΥΠΟ ΣΤΟΙΧΕΙΑ (1,2,3,4,1) ΜΕ
ΕΜΒΛΑΔΟΝ Ε=914.75 μ², ΒΡΙΣΚΕΤΑΙ ΣΤΟ ΔΗΜΟ ΠΑΤΡΕΩΝ, ΣΤΗΝ Δ.Ε. ΠΑΤΡΩΝ, ΣΤΗΝ ΚΟΙΝ.
ΣΟΥΛΙΟΥ, ΕΛΤΟΣ ΤΟΥ ΣΧΗΜΑΤΟΣ ΠΑΛΑΙΑ
ΣΤΗΝ ΕΠΙΧΕΙΡΗΣΙΑΚΗ ΠΕΡΙΟΧΗ ΤΩΝ ΑΝΤΩΝΙΩΝ, ΤΗΣ ΑΝΤΩΝΙΟΥ, ΜΕΤΡΗΣΗ ΟΜΟΛΟΓΟΥ
ΣΤΗΝ 12-2017, ΑΔΑ: ΒΙΛΑΚΩΤΕΡ-ΩΜΤ 2017-10-217

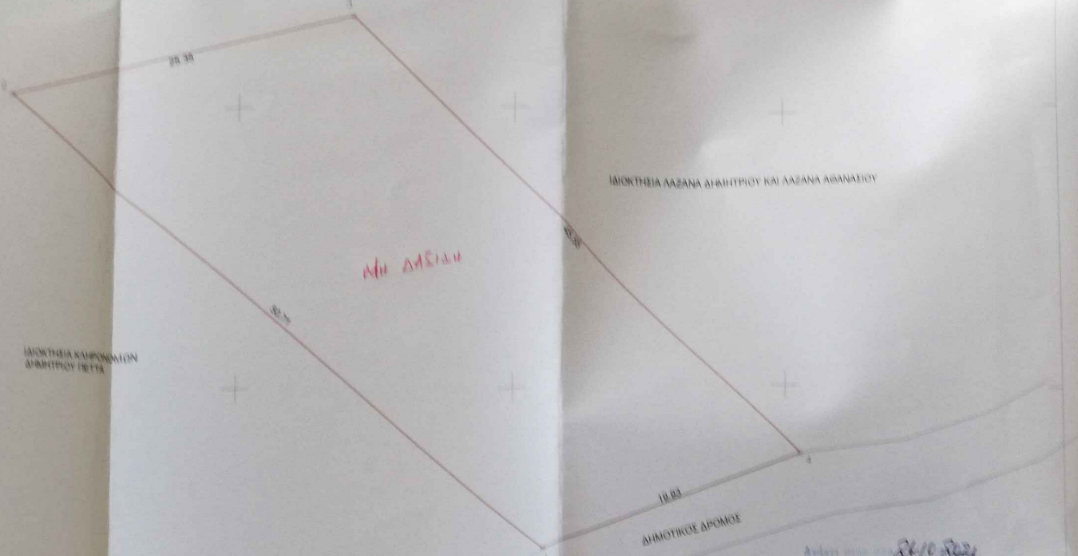

Ανήκει στον κ. Αντώνιο Πέττα
Επιμελητής Έργο
Η επιμέτρησε ο Νικόλαος Γιαννάρος

ΤΕΧΝΙΚΟ ΓΡΑΦΕΙΟ

ΝΙΚΟΛΑΟΣ ΕΥΘ. ΠΑΝΝΑΡΟΣ
ΠΤΥΧΙΟΥΧΟΣ ΠΟΛ.ΜΗΧΑΝΙΚΟΣ Τ.Ε.

Μαραθωνομάχων 75 Στ. 2Γ Πάτρα
Τηλ. 2610 - 642.596 Κιν. 6945 - 904.675

Εργοδότης: Πέττα Αλεξάνδρα του Αντωνίου

Έργο: Αποτύπωση Οικοπέδου

Θέση: Δήμος Πατρέων, Δ.Ε. Πατρών, Κοιν. Σουλιού, Οικισμός "Παναγία"

Μελετητής: Νικόλαος Παννάρος Πολ. Μηχανικός Τ.Ε.

Θέμα Σχεδίου: Τοπογραφικό Διάγραμμα
Αριθμός Σχεδίου: T3

Χρονος Μελέτης: Ιούνιος 2018
Κλίμακα: 1:200