

ΕΓ.Σ.Α. 87

### ΤΟΠΟΓΡΑΦΙΚΟ ΔΙΑΓΡΑΜΜΑ

Οικόπεδο το με στοιχεία [Α1,Α2,Α3,Α4,Α5,Α6,Α7,Α8,Α9,Α10,Α11,Α12,Α13,Α14,Α15, Α16,Α17,Α18,Α19,Α20,Α21,Α22,Α1] και Εμβαδόν= 191,87 τ.μ.  
κεκλιμένο εντός του οικισμού Κλειδί (προφωτισμένος του 23) Τοπικής Κοινότητας Κλειδιού Δημοτικής Ενότητας Γ. Καραϊσκάκη Δήμου Γ. Καραϊσκάκης Περιφερειακής Ενότητας Άρτας.

ΚΑΙΜΑΚΑ 1:200

ΣΗΜΕΙΑ	X	Y	ΣΗΜΕΙΑ	X	Y
A1	258374.063	4337445.175	A12	258393.542	4337439.232
A2	258376.191	4337443.900	A13	258395.545	4337438.429
A3	258377.456	4337443.143	A14	258395.976	4337436.867
A4	258381.278	4337440.694	A15	258395.912	4337435.302
A5	258382.659	4337439.984	A16	258394.652	4337433.752
A6	258384.002	4337439.305	A17	258390.165	4337431.926
A7	258385.615	4337439.038	A18	258384.530	4337431.069
A8	258387.127	4337438.917	A19	258384.100	4337431.512
A9	258388.455	4337438.997	A20	258383.255	4337430.648
A10	258389.964	4337439.253	A21	258380.597	4337430.648
A11	258391.413	4337439.403	A22	258369.270	4337436.591

\* Η εμβαδομέτρηση έγινε βάσει των συντεταγμένων των κορυφών. (Το τοπογραφικό διάγραμμα είναι ελαττωμένο από το κρατικό σύστημα συντεταγμένων (ΕΓ.Σ.Α. 87))  
Η εδάρηση από το ΕΓ.Σ.Α. 87 πραγματοποιήθηκε με σύστημα GPS και κώνωντας χρήση του Ελληνικού Συστήματος Εντοπισμού ΉΡΕΘΣ.

**ΕΜΒΑΔΟΝ ΟΙΚΟΠΕΔΟΥ**  
ΣΗΜΕΙΑ : 22  
A1 A2 A3 A4 A5 A6 A7 A8 A9 A10 A11 A12 A13  
A14 A15 A16 A17 A18 A19 A20 A21 A22

Εμβαδόν=191,87 τ.μ.

Εμβαδόν=191,87 τ.μ. υπαχόμενος από εμένα και ενδυνάμωται για την εκτέλεση των πληρωμένων όρων του Η ΔΙΑΧΥΣΤΑ

Εμβαδόν=191,87 τ.μ. υπαχόμενος από εμένα και ενδυνάμωται για την εκτέλεση των πληρωμένων όρων του Η ΔΙΑΧΥΣΤΑ

Εμβαδόν=191,87 τ.μ. υπαχόμενος από εμένα και ενδυνάμωται για την εκτέλεση των πληρωμένων όρων του Η ΔΙΑΧΥΣΤΑ

Εμβαδόν=191,87 τ.μ. υπαχόμενος από εμένα και ενδυνάμωται για την εκτέλεση των πληρωμένων όρων του Η ΔΙΑΧΥΣΤΑ

Εμβαδόν=191,87 τ.μ. υπαχόμενος από εμένα και ενδυνάμωται για την εκτέλεση των πληρωμένων όρων του Η ΔΙΑΧΥΣΤΑ

Εμβαδόν=191,87 τ.μ. υπαχόμενος από εμένα και ενδυνάμωται για την εκτέλεση των πληρωμένων όρων του Η ΔΙΑΧΥΣΤΑ

Εμβαδόν=191,87 τ.μ. υπαχόμενος από εμένα και ενδυνάμωται για την εκτέλεση των πληρωμένων όρων του Η ΔΙΑΧΥΣΤΑ

Εμβαδόν=191,87 τ.μ. υπαχόμενος από εμένα και ενδυνάμωται για την εκτέλεση των πληρωμένων όρων του Η ΔΙΑΧΥΣΤΑ

Εμβαδόν=191,87 τ.μ. υπαχόμενος από εμένα και ενδυνάμωται για την εκτέλεση των πληρωμένων όρων του Η ΔΙΑΧΥΣΤΑ

Εμβαδόν=191,87 τ.μ. υπαχόμενος από εμένα και ενδυνάμωται για την εκτέλεση των πληρωμένων όρων του Η ΔΙΑΧΥΣΤΑ

Εμβαδόν=191,87 τ.μ. υπαχόμενος από εμένα και ενδυνάμωται για την εκτέλεση των πληρωμένων όρων του Η ΔΙΑΧΥΣΤΑ

Εμβαδόν=191,87 τ.μ. υπαχόμενος από εμένα και ενδυνάμωται για την εκτέλεση των πληρωμένων όρων του Η ΔΙΑΧΥΣΤΑ

Εμβαδόν=191,87 τ.μ. υπαχόμενος από εμένα και ενδυνάμωται για την εκτέλεση των πληρωμένων όρων του Η ΔΙΑΧΥΣΤΑ

Εμβαδόν=191,87 τ.μ. υπαχόμενος από εμένα και ενδυνάμωται για την εκτέλεση των πληρωμένων όρων του Η ΔΙΑΧΥΣΤΑ

Εμβαδόν=191,87 τ.μ. υπαχόμενος από εμένα και ενδυνάμωται για την εκτέλεση των πληρωμένων όρων του Η ΔΙΑΧΥΣΤΑ

Εμβαδόν=191,87 τ.μ. υπαχόμενος από εμένα και ενδυνάμωται για την εκτέλεση των πληρωμένων όρων του Η ΔΙΑΧΥΣΤΑ

Εμβαδόν=191,87 τ.μ. υπαχόμενος από εμένα και ενδυνάμωται για την εκτέλεση των πληρωμένων όρων του Η ΔΙΑΧΥΣΤΑ

Εμβαδόν=191,87 τ.μ. υπαχόμενος από εμένα και ενδυνάμωται για την εκτέλεση των πληρωμένων όρων του Η ΔΙΑΧΥΣΤΑ

Εμβαδόν=191,87 τ.μ. υπαχόμενος από εμένα και ενδυνάμωται για την εκτέλεση των πληρωμένων όρων του Η ΔΙΑΧΥΣΤΑ

Εμβαδόν=191,87 τ.μ. υπαχόμενος από εμένα και ενδυνάμωται για την εκτέλεση των πληρωμένων όρων του Η ΔΙΑΧΥΣΤΑ

Εμβαδόν=191,87 τ.μ. υπαχόμενος από εμένα και ενδυνάμωται για την εκτέλεση των πληρωμένων όρων του Η ΔΙΑΧΥΣΤΑ

Εμβαδόν=191,87 τ.μ. υπαχόμενος από εμένα και ενδυνάμωται για την εκτέλεση των πληρωμένων όρων του Η ΔΙΑΧΥΣΤΑ

Εμβαδόν=191,87 τ.μ. υπαχόμενος από εμένα και ενδυνάμωται για την εκτέλεση των πληρωμένων όρων του Η ΔΙΑΧΥΣΤΑ

Εμβαδόν=191,87 τ.μ. υπαχόμενος από εμένα και ενδυνάμωται για την εκτέλεση των πληρωμένων όρων του Η ΔΙΑΧΥΣΤΑ

Εμβαδόν=191,87 τ.μ. υπαχόμενος από εμένα και ενδυνάμωται για την εκτέλεση των πληρωμένων όρων του Η ΔΙΑΧΥΣΤΑ

Εμβαδόν=191,87 τ.μ. υπαχόμενος από εμένα και ενδυνάμωται για την εκτέλεση των πληρωμένων όρων του Η ΔΙΑΧΥΣΤΑ

Εμβαδόν=191,87 τ.μ. υπαχόμενος από εμένα και ενδυνάμωται για την εκτέλεση των πληρωμένων όρων του Η ΔΙΑΧΥΣΤΑ

Εμβαδόν=191,87 τ.μ. υπαχόμενος από εμένα και ενδυνάμωται για την εκτέλεση των πληρωμένων όρων του Η ΔΙΑΧΥΣΤΑ

Εμβαδόν=191,87 τ.μ. υπαχόμενος από εμένα και ενδυνάμωται για την εκτέλεση των πληρωμένων όρων του Η ΔΙΑΧΥΣΤΑ

Εμβαδόν=191,87 τ.μ. υπαχόμενος από εμένα και ενδυνάμωται για την εκτέλεση των πληρωμένων όρων του Η ΔΙΑΧΥΣΤΑ

Εμβαδόν=191,87 τ.μ. υπαχόμενος από εμένα και ενδυνάμωται για την εκτέλεση των πληρωμένων όρων του Η ΔΙΑΧΥΣΤΑ

### ΤΟΠΟΓΡΑΦΙΚΟ ΔΙΑΓΡΑΜΜΑ 1:200

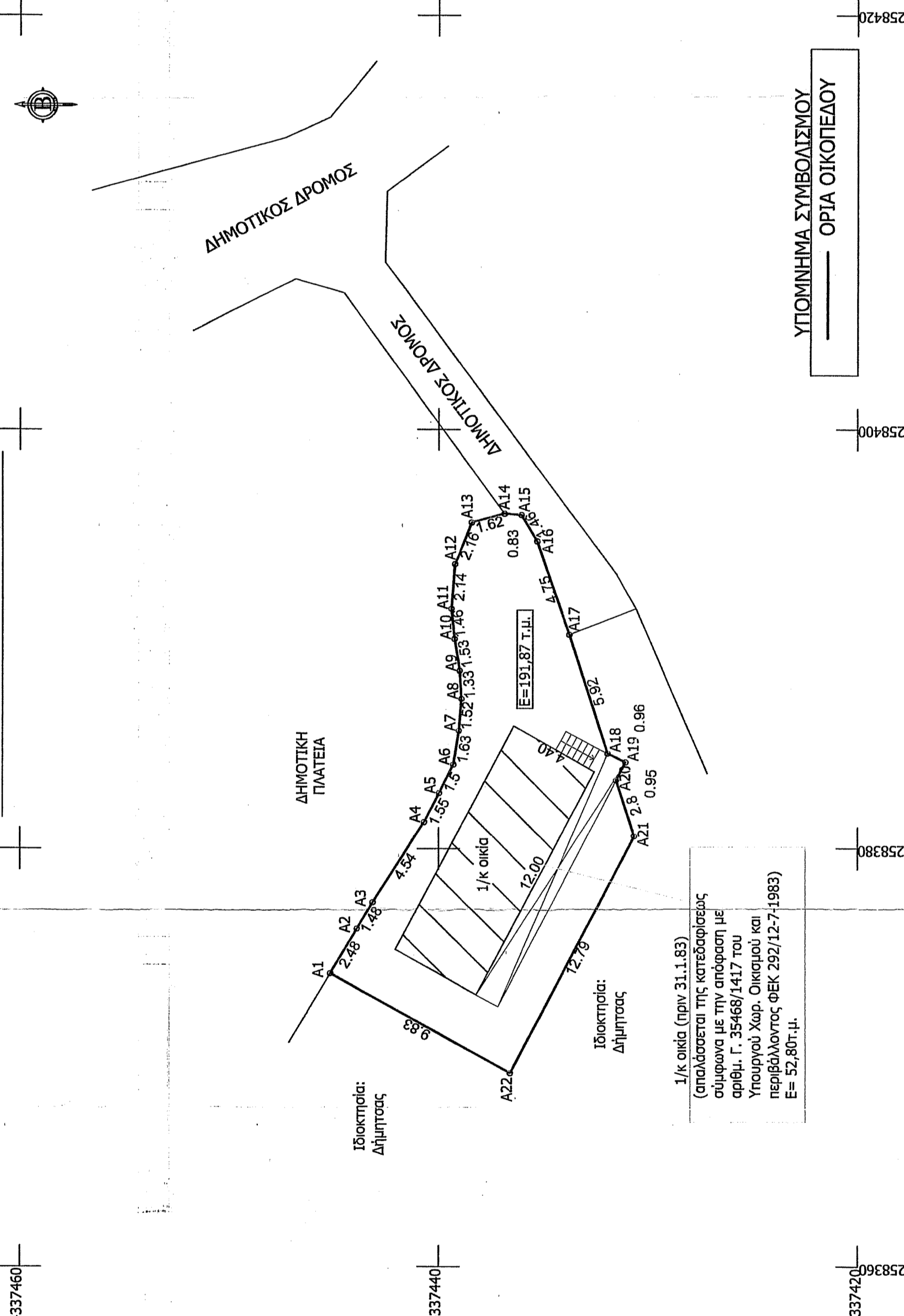

1/2 οικότ. (πριν 31.1.83)  
(σπαρτασεται της κατοχυρωμένης σύμφωνα με την απόφαση με αριθμ. Γ. 35468/1417 του Υπουργού Χωρ. Οικισμ. και περιβάλλοντος. ΦΕΚ 292/12-7-1983)  
Ε= 52,80τ.μ.

ΥΠΟΜΝΗΜΑ ΣΥΜΒΟΛΙΣΜΟΥ  
——— ΟΡΙΑ ΟΙΚΟΠΕΔΟΥ

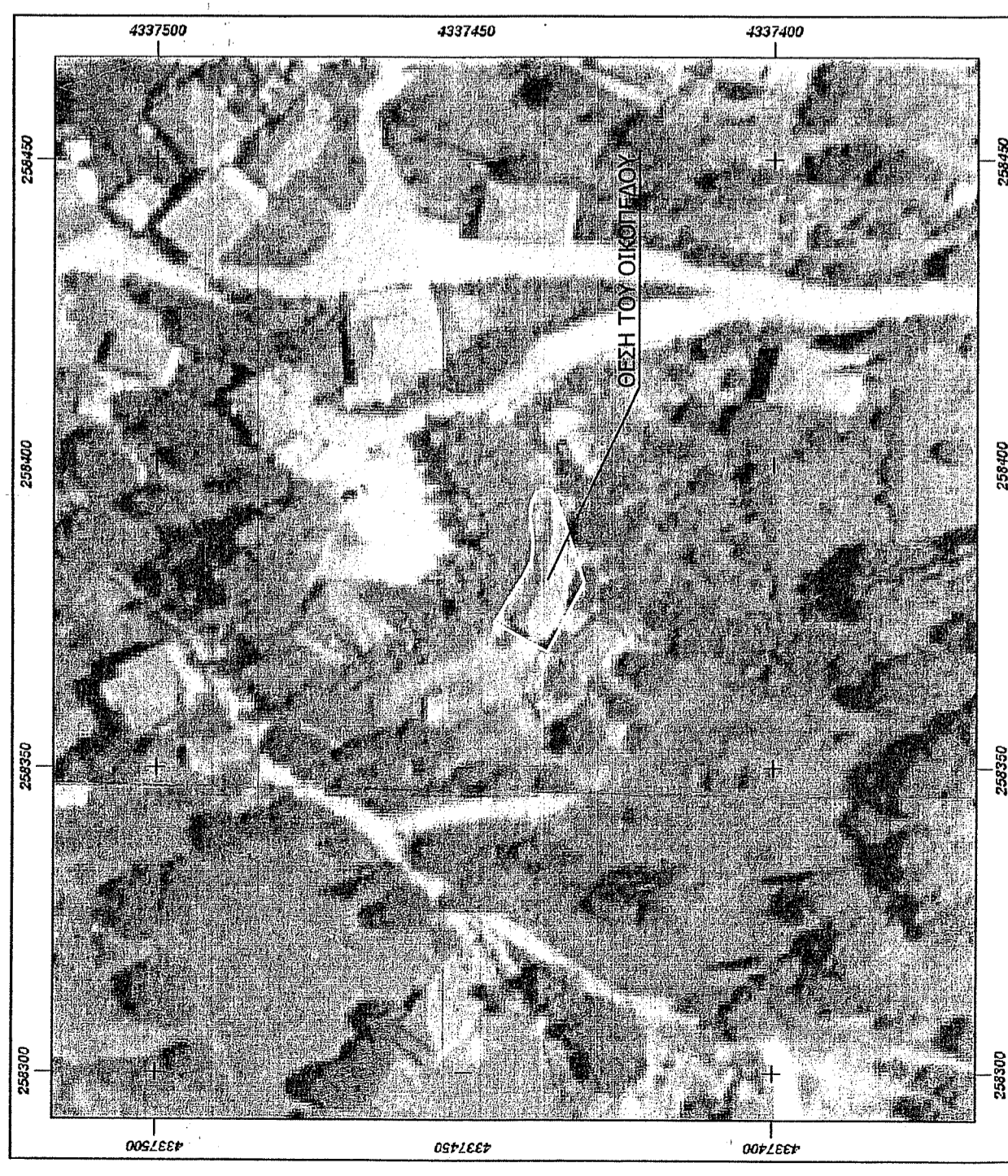

εργοδότης: ΔΗΜΗΤΡΑ ΠΗΛΕΛΟΠΗ ΤΟΥ ΝΙΚΟΛΑΟΥ

έργο: ΤΟΠΟΓΡΑΦΙΚΟ ΔΙΑΓΡΑΜΜΑ ΟΙΚΟΠΕΔΟΥ

θέση : ΕΝΤΟΣ ΤΟΥ ΟΙΚΙΣΜΟΥ ΚΛΕΙΔΙ (ΠΡΟΫΦΙΣΤΑΜΕΝΟΣ ΤΟΥ 23) ΤΟΠΙΚΗΣ ΚΟΙΝΟΤΗΤΑΣ ΚΛΕΙΔΙΟΥ

ΔΗΜΟΤΙΚΗΣ ΕΝΟΤΗΤΑΣ Γ. ΚΑΡΑΪΣΚΑΚΗ ΔΗΜΟΥ Γ. ΚΑΡΑΪΣΚΑΚΗ ΠΕΡΙΦΕΡΕΙΑΚΗΣ ΕΝΟΤΗΤΑΣ ΑΡΤΑΣ

μελετητής: ΑΝΔΙΩΝ ΤΟΥ ΠΑΝΑΓΙΩΤΗΣ Πολιτικός Μηχανικός

θέμα σχεδίου: ΤΟΠΟΓΡΑΦΙΚΟ ΔΙΑΓΡΑΜΜΑ

χρόνος μελέτης ΙΑΝΟΥΑΡΙΟΣ 2016

κλίμακας: 1:200 & 1:5000

ΥΠΟΓΡΑΦΗ

ΣΦΟΡΑΓΙΔΑ

ΕΠΙΧΕΙΡΗΣΙΑΚΟ ΚΕΝΤΡΟ ΔΙΟΙΚΗΣΗΣ

Δ/ΝΣΗ ΔΑΣΩΝ ΑΡΤΑΣ

Επείγει στέλνεται στο υπ' αριθμ. 125/289/01-11-21

Αναφορά της Δ/νσης Δασών Άρτας

Θεσφίθηκε

01-11-2021

1/νμ.

ΠΑΡΑΤΗΡΗΣΕΙΣ  
ΕΠΙΒΛΗΤΗΣ  
ΚΑΤΕΧΟΝΤΑΣ  
ΑΦΗ 12727162 ΔΟΥ ΑΡΤΑΣ

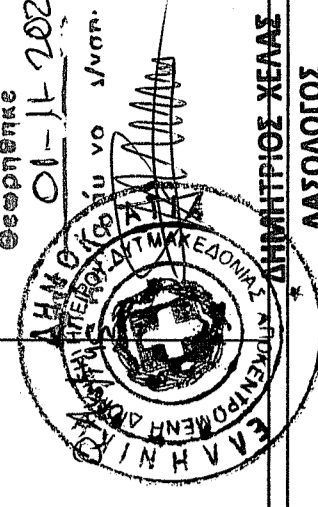

ΔΗΜΗΤΡΗΣ ΚΕΛΑΣ  
ΔΑΣΟΛΟΓΟΣ