

ΑΠΟΣΠΑΣΜΑ ΧΑΡΤΗ ΟΡΙΟΘΕΤΗΣΗΣ ΟΙΚΙΣΜΟΥ ΝΕΑΣ ΠΑΥΛΙΑΝΗΣ ΚΛΙΜΑΚΑΣ 1/5000

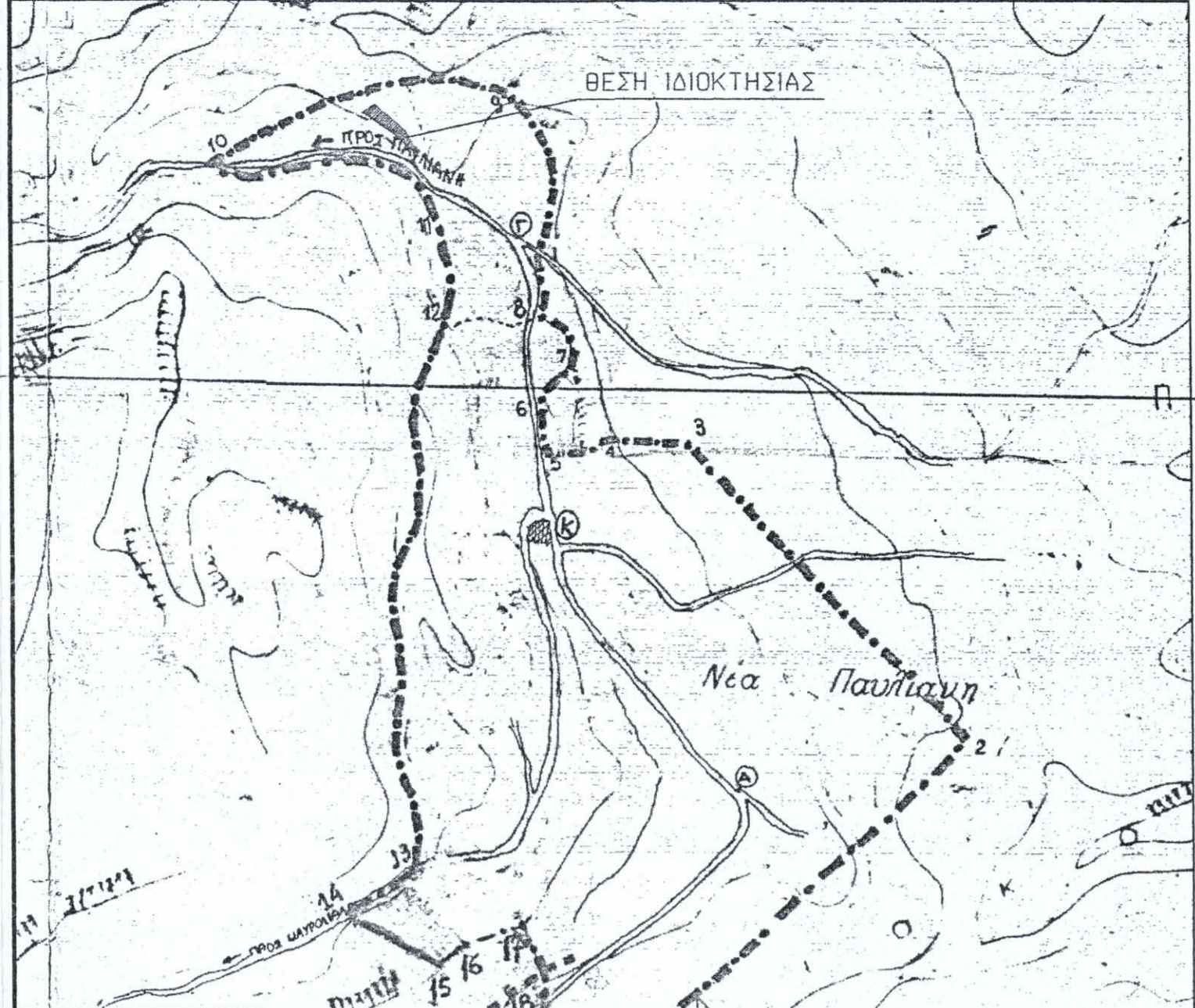

- ΕΜΒΑΔΟΜΕΤΡΗΣΗ**
 1. Εμβαδόν συνολικής ιδιοκτησίας (Α.Β.Γ.Δ.Ε.Ζ.Η.Θ.Α)=444,70τμ.
- ΠΑΡΑΤΗΡΗΣΕΙΣ**
 1. Το διάγραμμα είναι ενταγμένο στο κρατικό σύστημα συντεταγμένων ΕΓΣΑ '87
 2. Οι διαστάσεις και τα εμβαδά υπολογίσθηκαν αναλυτικά από τις συντεταγμένες των κορυφών.
 3. Η εξάρτηση από το ΕΓΣΑ '87 πραγματοποιήθηκε με σύστημα GPS και κάνοντας χρήση του Ελληνικού Συστήματος Εντοπισμού - ΗΕΡΟΣ
 4. Τα όρια της ιδιοκτησίας, εδείχθησαν επί τόπου των μετρήσεων από τον ιδιοκτήτη.

ΠΙΝΑΚΑΣ ΣΥΝΤΕΤΑΓΜΕΝΩΝ ΚΟΡΥΦΩΝ ΣΥΝΟΛΙΚΗΣ ΙΔΙΟΚΤΗΣΙΑΣ

ΣΗΜΕΙΟ	X	Y	ΜΗΚΟΣ ΠΛΕΥΡΑΣ
A	355936.425	4288814.331	-
B	355947.260	4288821.805	13,16
Γ	355972.605	4288800.199	33,30
Δ	355984.094	4288778.417	24,63
E	355966.205	4288794.194	23,85
Z	355956.592	4288802.036	12,41
H	355943.415	4288810.579	15,70
Θ	355940.558	4288812.113	3,24
Α	355936.425	4288814.331	4,69

ΕΜΒΑΔΟΝ = 444,70 Μ2

ΥΠΕΥΘΥΝΗ ΔΗΛΩΣΗ ΤΟΥ Ν.651/77
 Η υπογεγραμμένη Λυδία Ποταμού, Πολιτικός Μηχανικός, σύμφωνα με το Ν.Δ.651/27-7-77 του άρθρου 5 αυτού και των παραγράφων 1 & 2 περί ατομικής ευθύνης της δηλούσας ή βεβαιούσας, δηλώνει υπεύθυνα και εν γνώσει των συνεπειών του νόμου, ότι η ιδιοκτησία του θεοχάρη Παύλαια, υπό στοιχεία (Α.Β.Γ.Δ.Ε.Ζ.Η.Θ.Α) και εμβαδού Ε=444,70τμ βρίσκεται εντός του οριοθετημένου οικισμού Νέας Παύλαιας και είναι άρτια και οικοδομήσιμη κατά παρέκκλιση, σύμφωνα με τις κείμενες πολεοδομικές διατάξεις.
 Στην περιοχή του ακινήτου δεν έχει κυρωθεί πράξη εφαρμογής του άρθρου 12 του Νόμου 1337/83.

Παραστέλλεται στο υπ' αριθμ. 40/12-10-2017 υπεύθυνου για Λαμία 19-10-2017
 ΟΙ Συμβαλλόμενοι Η Κυβερνός.
 Λαμία, Αύγουστος 2017
 Η Μηχανικός

ΤΡΑΠΕΖΗ
 Α.Β.Γ. Δ. Ε. Ζ. Η. Θ. Α
 444,70
 Μαρία Παύλαια
 Λαμία
 15-12-2017
 Αποδέκτης
 Αστούρα Κων/να
 Δασολόγος
 ΓΕΩΡΓΙΑ
 266577/2021
 15-12-2021

ΤΕΧΝΙΚΟ ΓΡΑΦΕΙΟ ΜΕΛΕΤΩΝ ΛΥΔΙΑ ΠΟΤΑΜΟΥ ΠΟΛΙΤΙΚΟΣ ΜΗΧΑΝΙΚΟΣ ΡΟΖΑΚΗ ΑΓΓΕΛΗ - ΛΑΜΙΑ Τηλ. 22310-22769	ΚΛΙΜΑΚΑ 1/100
ΘΕΜΑ: ΤΟΠΟΓΡΑΦΙΚΟ ΔΙΑΓΡΑΜΜΑ	
ΕΡΓΟ: ΤΑΧΥΜΕΤΡΙΚΗ ΑΠΟΤΥΠΩΣΗ ΙΔΙΟΚΤΗΣΙΑΣ	
ΠΕΡΙΟΧΗ: ΕΝΤΟΣ ΟΡΙΟΘΕΤΗΜΕΝΟΥ ΟΙΚΙΣΜΟΥ ΝΕΑΣ ΠΑΥΛΙΑΝΗΣ	
ΕΡΓΟΔΟΤΗΣ: ΘΕΟΧΑΡΗΣ ΘΕΟΧΑΡΗΣ	ΑΡ. ΣΧΕΔΙΟΥ T1
ΗΜΕΡΟΜΗΝΙΑ: ΑΥΓΟΥΣΤΟΣ 2017	