

ΣΥΝΤΕΤΑΓΜΕΝΕΣ ΚΟΡΥΦΩΝ
ΕΘΝΙΚΟ ΤΡΙΓΩΝΟΜΕΤΡΙΚΟ ΔΙΚΤΥΟ
(ΠΡΟΒΟΛΗ ΕΓΣΑ 87)

ΣΗΜΕΤΟ	X	Y
1	288746.487	4173388.721
2	288746.448	4173379.888
3	288746.484	4173375.934
4	288745.988	4173372.848
5	288745.198	4173369.159
6	288743.898	4173363.087
7	288738.763	4173354.749
8	288733.879	4173346.391
9	288715.888	4173314.519
10	288712.199	4173308.518
11	288718.873	4173302.788
12	288727.589	4173297.917
13	288734.782	4173295.017
14	288748.613	4173293.696
15	288759.661	4173293.587
16	288772.889	4173290.454
17	288792.118	4173284.714
18	288806.499	4173282.662
19	288822.864	4173278.515
20	288835.567	4173277.267
21	288838.396	4173287.676
22	288836.388	4173288.631
23	288834.595	4173302.855
24	288836.863	4173318.994
25	288823.155	4173348.386
26	288828.854	4173354.985
27	288804.449	4173351.231
28	288796.985	4173351.045
29	288793.282	4173351.671
30	288774.687	4173363.887
31	288759.288	4173375.584
32	288752.327	4173378.621

ΥΠΟΜΝΗΜΑ

- ΠΡΟΔΙΑΓΡΑΦΕΣ ΣΥΝΤΑΞΗΣ ΤΟΠΟΓΡΑΦΙΚΟΥ ΔΙΑΓΡΑΜΜΑΤΟΣ
 - Οι συντεταγμένες των κορυφών του αγροτεμαχίου που αναφέρονται στο Τοπογραφικό Διάγραμμα είναι στο Ελληνικό Γεωδαιτικό Σύστημα Αναφοράς 1987 (ΕΓΣΑ 87).
 - Η εξάρτηση από το ΕΓΣΑ 87 πραγματοποιήθηκε με παρατηρήσεις που διεξήχθησαν την 04/12/2017 κάνοντας χρήση του σταθμού PYRG(0069) του ιδιωτικού δικτύου SmartNet της εταιρίας Metrica A.E., με συντεταγμένες (X,Y)=(276051.205,4172917.834).
 - Τα αρχεία που παρήχθησαν από τις μετρήσεις είναι τα 8571338#.17ο RINEX και NIOTH.txt
 - Για τις μετρήσεις χρησιμοποιήθηκε GNSS δέκτης Leica GS08 Plus με Serial Number 1850458 με καταγραφή συχνοτήτων L1 και L2 του συστήματος GPS και GLONASS.
 - Ο υπολογισμός του εμβαδού έγινε με βάση τις ορθογώνιες συντεταγμένες των κορυφών του αγροτεμαχίου.
- ΘΕΣΗ ΑΓΡΟΤΕΜΑΧΙΟΥ: Εκτός οικισμού Τ.Κ. Παλιοβαρβάσιννας Ηλείας, Δημ. Ενότητας Πύργου, Δήμου Πύργου, με κατά κανόνα αρτιότητα 4.000,00 τ.μ. Περιοχή "Πουρνάρι".
- ΕΜΒΑΔΟΝ ΑΓΡΟΤΕΜΑΧΙΟΥ
E (1,2,3,4,5,6,7,8,9,10,11,12,13,14,15,16,.....,29,30,31,32,1) = 7.658,70 τ.μ.
- ΟΡΟΙ ΔΟΜΗΣΗΣ
- Π.Δ. 24/3-5-1985, ΦΕΚ 270Δ'
- ΥΛΟΠΟΙΗΣΗΣ ΟΡΙΑ
Η υπογεγραμμένη Νιώτη Γεωργία, ιδιοκτήτρια του αγροτεμαχίου, που φαίνεται στο παρόν τοπογραφικό διάγραμμα, δηλώνει ότι τα όρια που έχει υλοποιήσει και υπεδείξει σε αυτό είναι τα ορθά.

Η Δηλούσα

Ο Δηλών
 ΒΑΣΙΛΕΙΟΣ Γ. ΓΕΩΡΓΑΚΟΠΟΥΛΟΣ
 ΔΙΠΛΩΜΑΤΟΥΧΟΣ ΠΟΛΙΤΙΚΟΣ ΜΗΧΑΝΙΚΟΣ
 ΠΛΑΤΕΙΑ ΕΛΛΗΝΟΥ ΠΑΤΡΩΝ
 ΜΕΛΟΣ Τ.Ε.Ε. ΑΡ. ΠΡΩΤΟΚΟΛΛΟΥ 166697
 ΠΛΑΤΕΙΑ ΗΛΕΙΑΣ - ΤΗΛ. 26260 22422

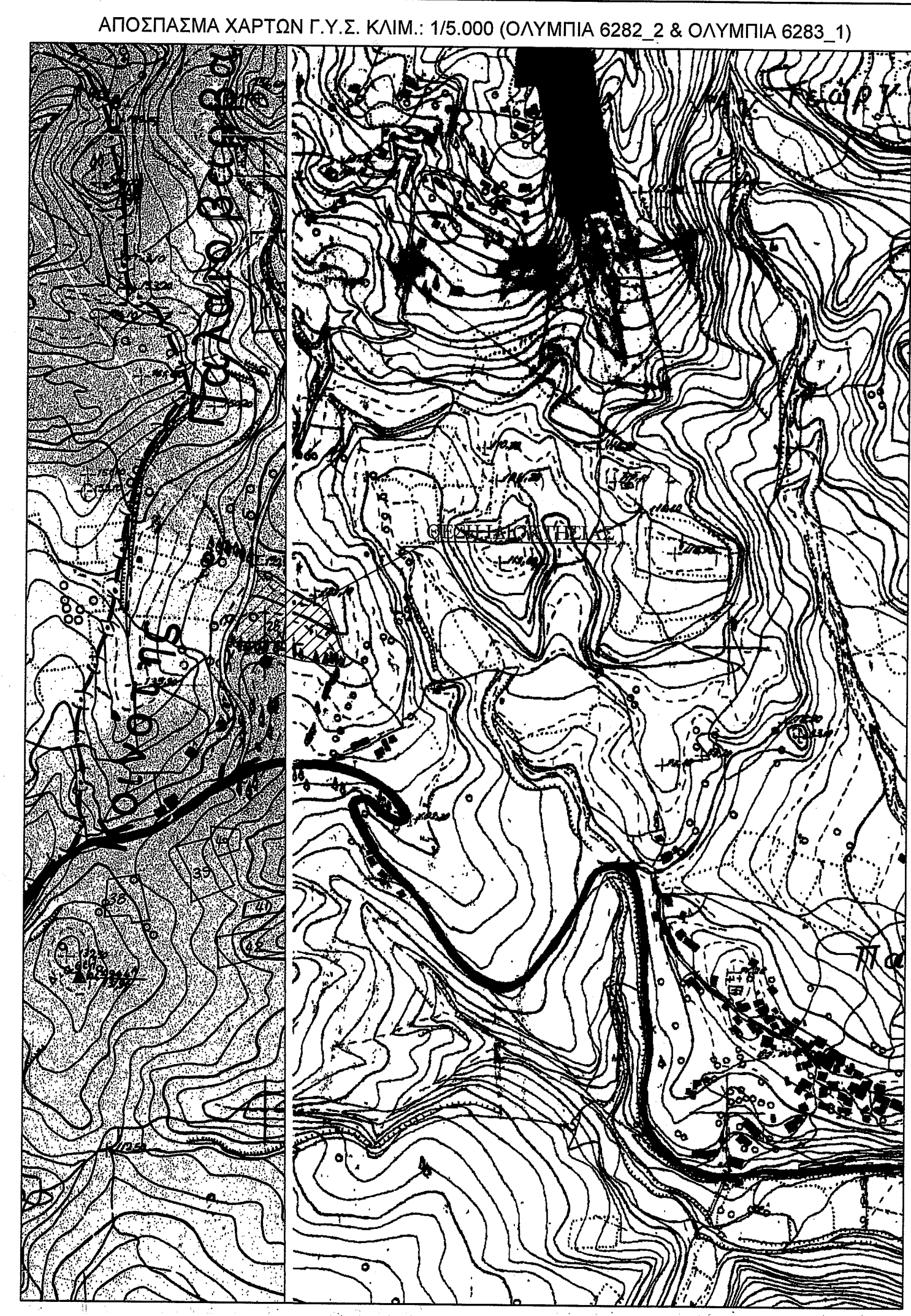

ΕΡΓΟΔΟΤΗΣ : ΝΙΩΤΗ ΓΕΩΡΓΙΑ

ΕΡΓΟ : ΑΠΟΤΥΠΩΣΗ ΑΓΡΟΤΕΜΑΧΙΟΥ

ΘΕΣΗ : "ΠΟΥΡΝΑΡΙ" ΑΓΡΟΤΙΚΗ ΠΕΡΙΟΧΗ Τ.Κ. ΠΑΛΙΟΒΑΡΒΑΣΙΝΑΣ

ΔΗΜΟΣ: ΠΥΡΓΟΥ

ΜΕΛΕΤΗΤΗΣ:
 ΓΕΩΡΓΑΚΟΠΟΥΛΟΣ ΒΑΣΙΛΕΙΟΣ
 ΔΙΠΛΩΜΑΤΟΥΧΟΣ ΠΟΛΙΤΙΚΟΣ ΜΗΧΑΝΙΚΟΣ

ΘΕΜΑ ΣΧΕΔΙΟΥ:
 ΤΟΠΟΓΡΑΦΙΚΟ ΔΙΑΓΡΑΜΜΑ

ΑΡ. ΣΧΕΔΙΟΥ:
 A1

ΚΛΙΜΑΚΑ 1:500

ΗΜΕΡΟΜΗΝΙΑ ΜΕΛΕΤΗΣ: ΔΕΚΕΜΒΡΙΟΣ 2017

ΣΦΡΑΓΙΔΑ 223522
 8-12-21
 Δρ Παναγιώτης Αύγουστος Δασολόγος με βαθμό Α'

ΥΠΟΓΡΑΦΗ
 ΒΑΣΙΛΕΙΟΣ Γ. ΓΕΩΡΓΑΚΟΠΟΥΛΟΣ
 ΔΙΠΛΩΜΑΤΟΥΧΟΣ ΠΟΛΙΤΙΚΟΣ ΜΗΧΑΝΙΚΟΣ
 ΠΛΑΤΕΙΑ ΕΛΛΗΝΟΥ ΠΑΤΡΩΝ
 ΜΕΛΟΣ Τ.Ε.Ε. ΑΡ. ΠΡΩΤΟΚΟΛΛΟΥ 166697
 ΠΛΑΤΕΙΑ ΗΛΕΙΑΣ - ΤΗΛ. 26260 22422