

εντοπισμός της έκτασης σε αεροφωτογραφία του Κτηματολογίου



**ΕΜΒΛΩΝ**

Το εμβλῶν του γεωμετρήσιμου με στοιχεία (1-2-3-4-5-6-7-8-9-10-11-12-13-14-15-1) είναι **2.016,35** τ.μ.

**ΔΗΛΩΣΗ ΥΠΟΔΕΙΞΗΣ ΟΡΙΩΝ**

Ο υπογράφων Πάσιος Κανέλλος, δηλώνω ότι τα όρια του γεωμετρήσιμου όπως περιγράφεται, υπεδείχθησαν από εμένα και είναι αληθή.

Ο Δηλών

**ΠΑΡΑΤΗΡΗΣΕΙΣ**

1. Δεν έγινε έλεγχος τίτλων ιδιοκτησίας.
2. Το τοπογραφικό διάγραμμα έγινε στο Ε.Γ.Σ.Α. '87.
3. Η αποτύπωση έγινε με GPS STONEX S911 plus GNSS και χρήση του METRICANET.
4. Το γεωμετρήσιμο απέχει απόσταση μεγαλύτερη των 800μ. από τη θάλασσα.
5. Το γεωμετρήσιμο δεν υπάγεται στις διατάξεις του Ν. 1337/83 περί εισφοράς σε γη και χρήμα.
6. Απαιτείται βεβαίωση από το Δασαρχείο για τον οριστικό και τελεσίδικο χαρακτήρα της αναφερόμενης έκτασης ως μη δασικής.

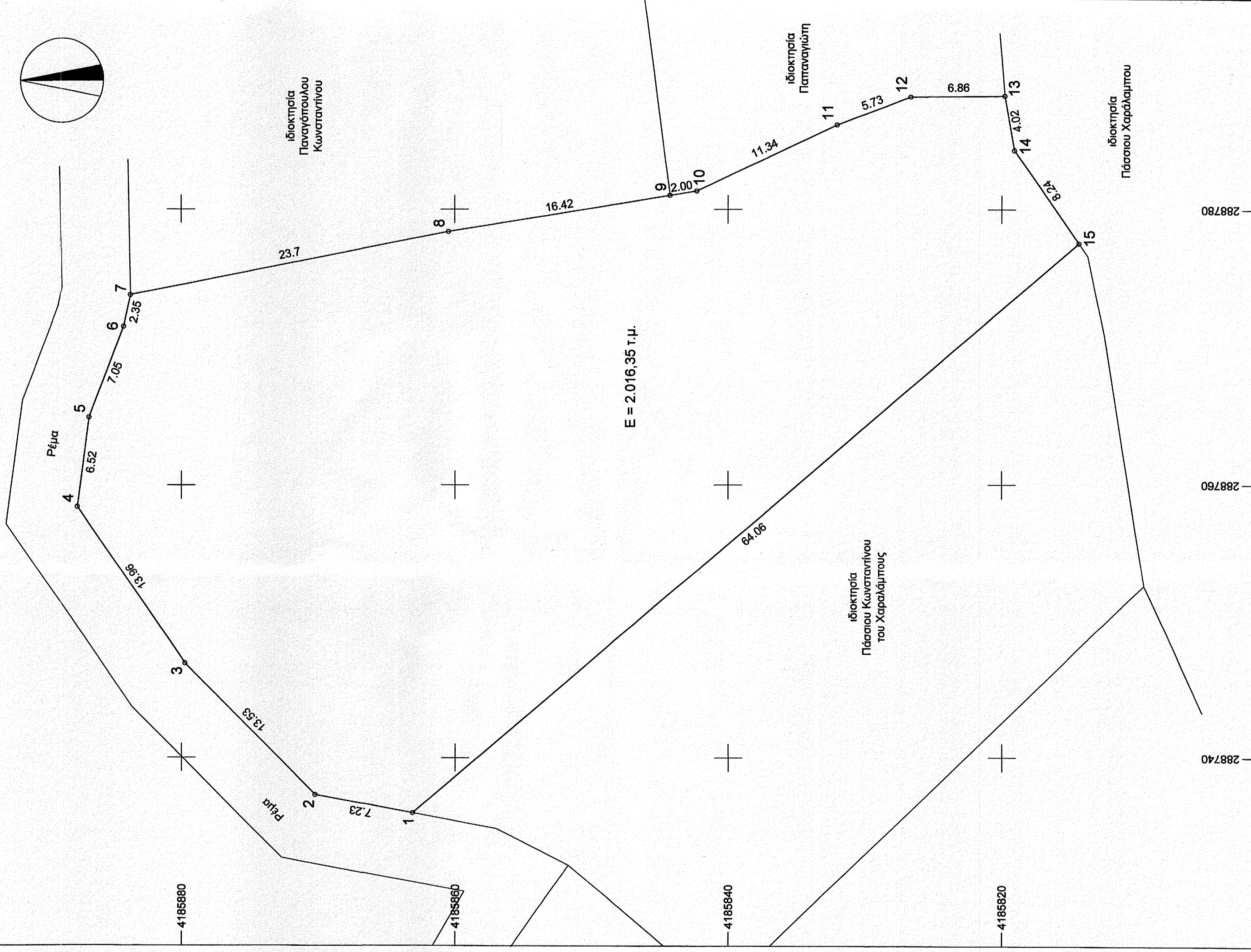

συντεταγμένες κορυφών ορίων σε προβολή Ε.Γ.Σ.Α. '87

α/α	X	Y
1	288735.97	4185863.11
2	288737.30	4185870.22
3	288746.91	4185879.75
4	288758.45	4185887.81
5	288764.91	4185886.74
6	288771.50	4185884.22
7	288773.79	4185883.71
8	288778.38	4185860.46
9	288781.02	4185844.25
10	288781.34	4185842.28
11	288786.16	4185832.02
12	288788.18	4185826.85
13	288788.25	4185819.79
14	288784.30	4185819.07
15	288777.54	4185814.37

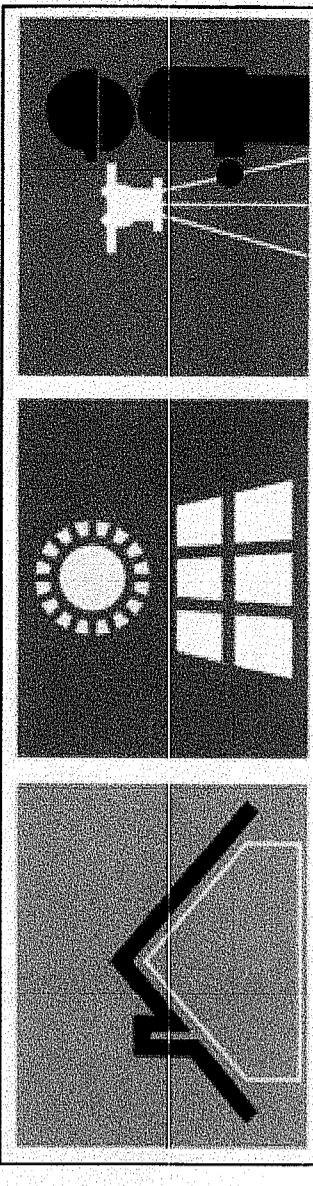

**Πρινόπουλος Σαράνης**  
 τοπογράφος μηχανικός τ.ε.  
 Γ. Μανουρά 7 Γατσούνη Ηλείας  
 τηλ. 2623.400.322 | κιν. 6973.532.516  
 saradis@ergoplus.gr | www.ergoplus.gr

Εργοδότης	Πάσιος Κανέλλος	
Έργο	αποτύπωση ιδιοκτησίας	
Θέση	" Χαλικερό"	
	εντός οικισμού Βαρβαρίνας Τ.Κ. Καρύας Δ.Ε. Ωλένης Δήμος Πύργου Π.Ε. Ηλείας	
Κλίμακα	1 : 200	Αρ. Σχεδίου T-1
Μελετητής	Πρινόπουλος Σαράνης	
Χρόνος Μελέτης	Δεκέμβριος 2015	
Υπογραφή - Σφραγίδα Μηχανικού	 Θεώρηση Το παρόν τοπογραφικό διάγραμμα ανέκρινε ο κ. Π. Κανέλλος, τοπογράφος μηχανικός τ.ε. με αριθμό 12-21 Α.Φ.Μ. : 106220780 - Δ.Ο.Υ. : ΑΜΑΛΙΑΔΑΣ	