

ΔΙΑΔΩΧΗ 651/177:
 Ο κάτωθι υπογεγραμμένος δηλώνω υπεύθυνα ότι το γήπεδο υπό τα στοιχεία (Α1-Α2-Α3-Α4-Α5-Α6-Α7-Α8-Α9-Α10-Α11-Α12-Α13-Α14-Α15-Α16-Α17-Α1) Ε=2058.67 τ.μ., που απεικονίζεται στο παρόν τοπογραφικό διάγραμμα του συντάξαντα αγρονόμου & Τοπογράφου Μηχανικού Ε.Μ.Π. Ευάγγελου Δ. Κοντού, βρίσκεται εκτός σχεδίου και εκτός του συγκροτημένου τμήματος του οικισμού "ΚΑΜΠΟΣ", Τοπική Κοινότητα ΣΚΟΥΠΑΣ, Δημοτική Ενότητα ΞΗΡΟΒΟΥΝΟΥ, Δήμος ΑΡΤΑΣ.

Το γήπεδο βρίσκεται μέσα στη ζώνη των 800μ. από το κέντρο του οικισμού και είναι άρτιο και οικοδομήσιμο σύμφωνα με τις διατάξεις του Π.Δ. 6/23.12.1982 (ΦΕΚ 588 Δ'), εφόσον προυφίσταται της 15.09.1982, με όποιο σχήμα και εμβαδό παρουσιάζεται στο παρόν τοπογραφικό διάγραμμα.
 Κέντρο του Στάσιμου οικισμού "ΚΑΜΠΟΣ" αποτελεί ο Ιερός Νόσος Αγ. Μαρτίνου.
 Το γήπεδο απέχει 503.50μ από το κέντρο του οικισμού.

Ο ΜΗΧΑΝΙΚΟΣ

ΕΥΑΓΓΕΛΟΣ Δ. ΚΟΝΤΟΣ
 ΑΤΡ. & ΤΟΠΟΓΡΑΦΟΣ ΜΗΧΑΝΙΚΟΣ Ε.Μ.Π.

ΑΤΡ. & ΤΟΠΟΓΡΑΦΟΣ ΜΗΧΑΝΙΚΟΣ Ε.Μ.Π.

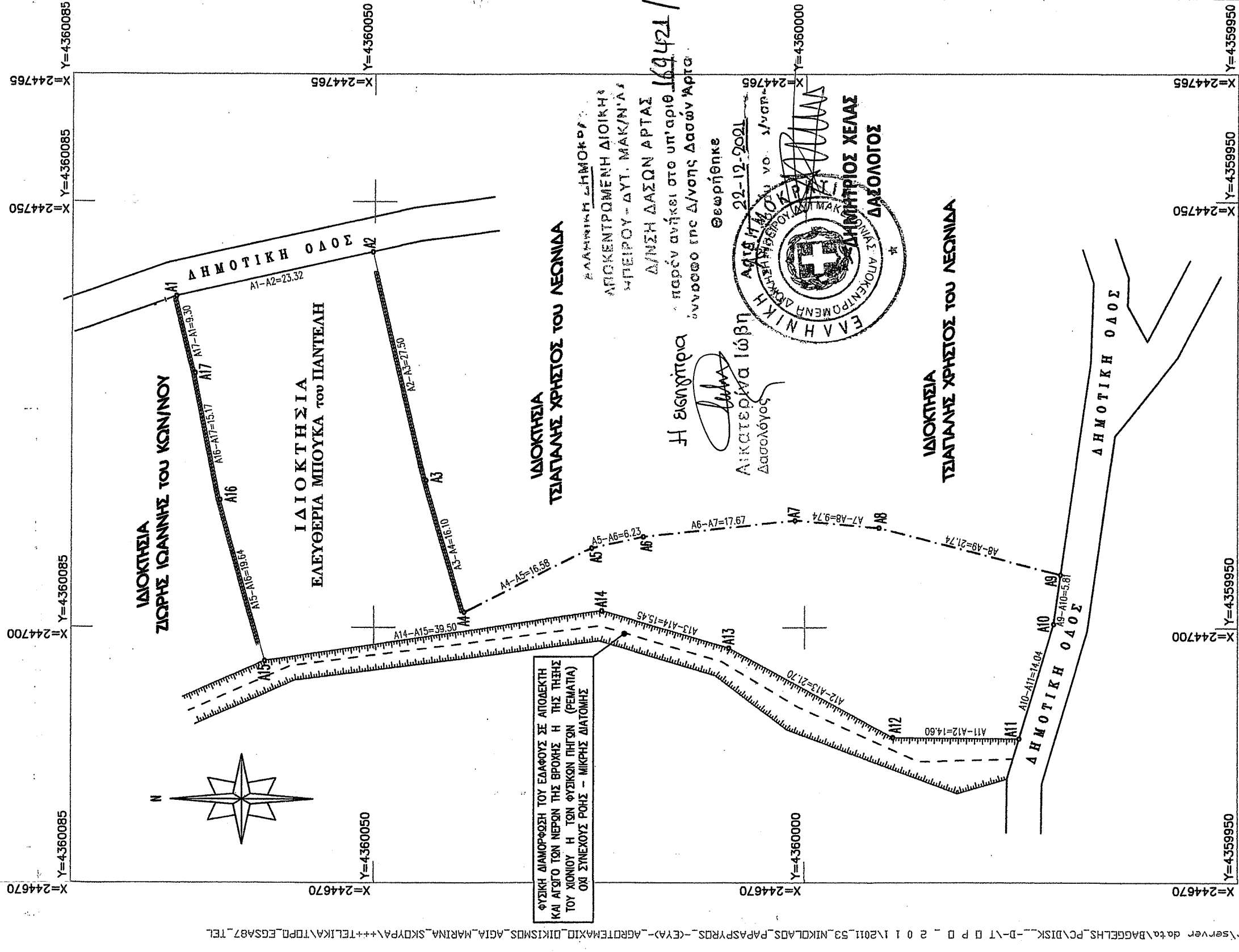

\\Server\server de ta \BAGGELHS_PC\DISK...-D-T P D _ 2 0 1 \2011_93_NIKOLAOS_PAPASPYROS_-EYAY_-AGRETEMAKHIO_DIKIKSIMS_AGIA_MARINA_SKOPYA+++TELKAKA\TOPO_EGS87.TEL

Κορυφές	X	Y	Πλευρές
A1	244738.910	4360072.932	23.32
A2	244744.079	4360050.196	27.50
A3	244717.296	4360043.966	16.10
A4	244701.822	4360039.532	16.58
A5	244709.334	4360024.750	6.23
A6	244710.702	4360018.668	17.67
A7	244712.602	4360001.101	9.74
A8	244711.738	4359991.400	21.74
A9	244706.207	4359970.379	5.81
A10	244700.452	4359971.187	14.04
A11	244686.984	4359975.159	14.60
A12	244687.110	4359989.758	21.70
A13	244697.604	4360008.756	15.45
A14	244701.984	4360023.573	39.50
A15	244696.045	4360062.623	19.64
A16	244715.003	4360067.748	15.17
A17	244729.877	4360070.711	9.30

Ε (Α1-Α2-Α3-Α4-Α5-Α6-Α7-Α8-Α9-Α10-Α11-Α12-Α13-Α14-Α15-Α16-Α17-Α1) = 2058.67 m² (επιχειρ. μετρήσεις)

ΥΠΟΜΗΝΗΜΑ ΣΥΜΒΟΛΩΝ ΚΑΙ ΓΡΑΜΜΩΝ

- ΠΟΡΤΑ ΠΕΡΑΦΡΑΣΗΣ ΕΛΑΦΡΟΥ ΤΥΠΟΥ
- ΟΡΟ ΙΑΧΝΗΣΙΑΣ ΕΠΙΤΕΡΩΝ ΜΕΤΡΗΣΕΩΝ
- ΡΟΗ ΑΠΟΔΕΚΤΗ ΟΜΒΡΙΩΝ
- ΦΡΥΔΙ ΦΥΣΙΚΟΥ ΠΡΑΝΟΣ ΑΠΟΔΕΚΤΗ ΟΜΒΡΙΩΝ
- ΠΕΤΡΙΝΟΣ ΤΟΚΟΣ - ΣΕΡΩΝΙΑ

ΟΙΚΙΣΜΟΣ ΚΑΜΠΟΣ ΔΗΜΟΣ ΞΗΡΟΒΟΥΝΟΥ ΝΟΜΟΣ ΑΡΤΑΣ	
ΔΙΑΤΑΞΕΙΣ:	(α) Π.Δ. 2-3/41 ΦΕΚ 138 Α' /13-3-81 (β) Π.Δ. π.σ. 6-12-82 ΦΕΚ 588 Α' /23-12-82
ΑΡΤΙΟΤΗΤΑ:	Αρ. Νομ. (α) 3167/28-8-82 ΕΜΒΛΑΘΟΝ: 2000μ. με τις διατάξεις του (α) Π.Δ/τος. Όσοις διατάξεις του εμβλάθου έδωσαν τις 1-9-82 και 500μ. με τις διατάξεις ή καταρτίσθηκαν με τον με τις διατάξεις του (β) Π.Δ/τος. ΠΡΟΣΟΠΤΟ: Σε καταρτίσθηκαν με τον με τις διατάξεις του (β) Π.Δ/τος. 300μ. με τις διατάξεις του (α) Π.Δ/τος. 150μ. με τις διατάξεις του (β) Π.Δ/τος. 25-7-79
ΠΑΡΕΚΛΙΣΗ:	60% με Μ.Α.Χ. επιπέδου 400τ.μ. με τις διατάξεις του (α) Π.Δ/τος. Μέγιστη επιπέδου οριζώντων 200τ.μ. με τις διατάξεις του (β) Π.Δ/τος.

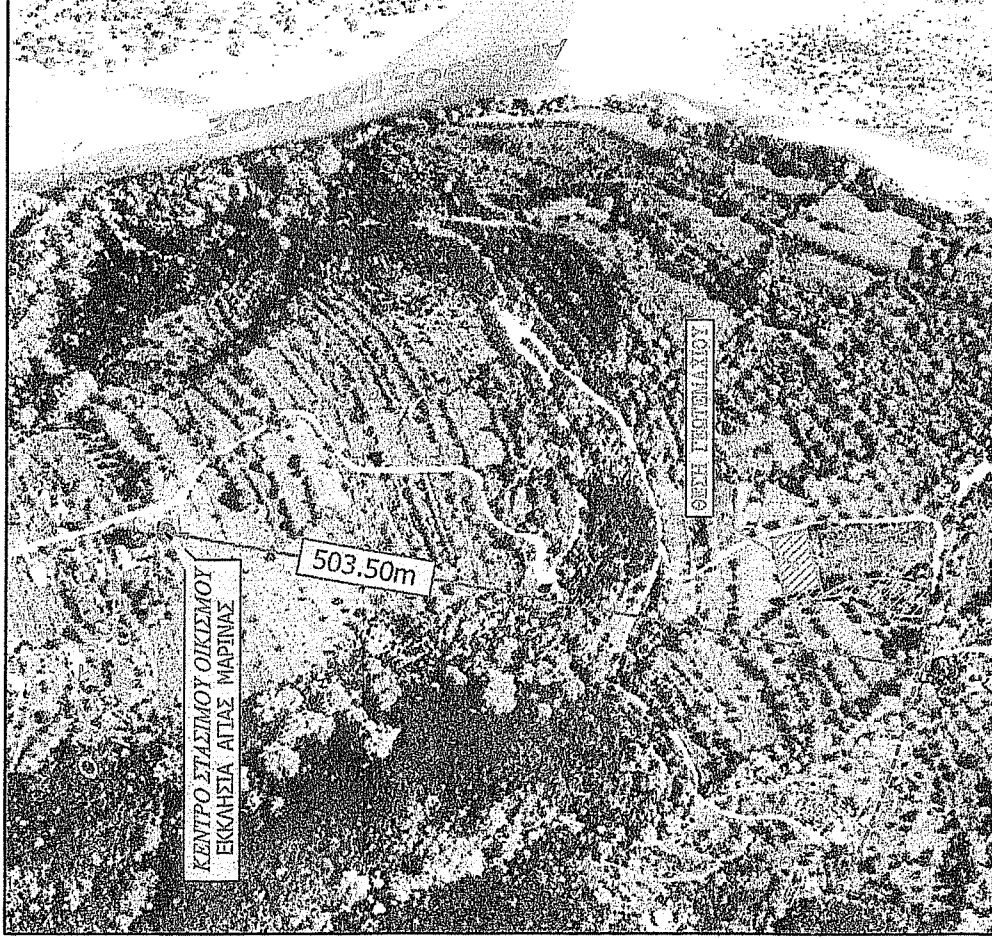

ΧΑΡΤΗΣ ΕΤΡΤΤΕΡΗΣ ΠΕΡΙΟΧΗΣ ΚΑΙΜΑΚΑ 1/5000

ΟΡΟΙ ΔΟΜΗΤΗΣ

\\Server\server de ta \BAGGELHS_PC\DISK...-D-T P D _ 2 0 1 \2011_93_NIKOLAOS_PAPASPYROS_-EYAY_-AGRETEMAKHIO_DIKIKSIMS_AGIA_MARINA_SKOPYA+++TELKAKA\TOPO_EGS87.TEL

Τα Όμοις υποδείχθηκαν στο
 του δικαίου.

Ο ΙΔΙΟΚΤΗΤΗΣ

G.M...

ΕΚΔΟΣΙΑ ΒΙΒΛΙΟΤΗΚΗ ΠΑΝΤΕΛΗ

ΣΗΜΕΙΩΣΗ:
 Επιλέφθηκε το Ελληνικό Γεωδαιτικό Σύστημα Αναφοράς (ΕΓΣΑ 87)
 Η επίδραση έγινε από το Γεωγραφικό Δίκτυο της
 Γεωγραφικής Υπηρεσίας Στρατού (Γ.Υ.Σ.) και συγκεκριμένα
 από το Τριγωνομετρικό Σημείο με Κωδικό 013052.

Ελληνικό Γεωδαιτικό Σύστημα Αναφοράς 1987 (ΕΓΣΑ '87)
 Ελλειψοειδής αναφοράς GRS 80 (a=6.378137 m, 1/f=298.257222101)
 Πρόβολοι: Εγκύκλιος Μικροαποκρίτης
 Κεντρικός Μεσημέριος λφ = 24 00' 00" με Κφ = 0.999600
 Τετμημένη Κεντρικός Μεσημέριος: +500
 Γεωγραφικό Πλάτος Αναφοράς: 0 00' 00"

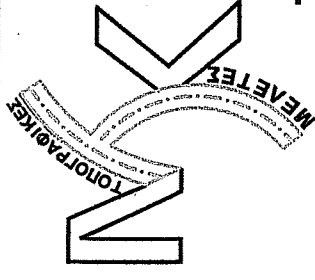

ΤΕΧΝΙΚΟ ΓΡΑΦΕΙΟ ΜΕΛΕΤΩΝ

ΕΥΑΓΓΕΛΟΣ Δ. ΚΟΝΤΟΣ
 ΣΤΕΦΑΝΙΑ Λ. ΝΤΕΜΣΙΑ

ΜΑΚΡΥΓΙΑΝΝΗ 36 ΑΡΤΑ

Τηλ : 26810 - 70275

Φαξ : 26810 - 70275

Ηλεκτρονικό ταχυδρομείο : nteko@tee.gr

ΤΟΠΟΓΡΑΦΟΙ ΜΗΧΑΝΙΚΟΙ Ε.Μ.Π.

ΕΡΓΟΔΟΤΗΣ ΕΛΕΥΘΕΡΙΑ ΜΠΟΥΚΑ του ΠΑΝΤΕΛΗ

ΕΡΓΟ : Α Π Ο Τ Υ Π Ω Σ Η Γ Ε Ω Τ Ε Μ Α Χ Ι Ο Υ

ΘΕΣΗ : ΕΚΤΟΣ Σχεδίου και ΕΚΤΟΣ του συγκροτημένου τμήματος του Οικισμού "ΚΑΜΠΟΣ"

Εντός των 800.00μ από το κέντρο του Στάσιμου Οικισμού "ΚΑΜΠΟΣ"
 Τοπική Κοινότητα ΣΚΟΥΠΑΣ, Δημοτική Ενότητα ΞΗΡΟΒΟΥΝΟΥ, Δήμος ΑΡΤΑΣ
 ΠΕΡΙΦΕΡΕΙΑΚΗ ΕΝΟΤΗΤΑ ΑΡΤΑΣ, ΠΕΡΙΦΕΡΕΙΑ ΗΠΕΙΡΟΥ

ΚΛΙΜΑΚΑ 1:500

ΘΕΜΑ : ΤΟΠΟΓΡΑΦΙΚΟ ΔΙΑΓΡΑΜΜΑ
 ΧΑΡΤΗΣ ΕΥΡΥΤΕΡΗΣ ΠΕΡΙΟΧΗΣ

ΑΡ. ΣΧΕΔΙΟΥ : Τ1

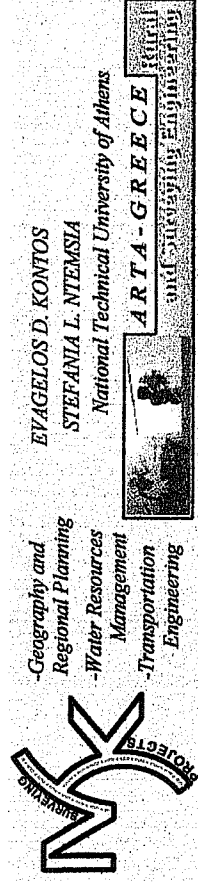

ΥΠΟΓΡΑΦΗ

ΕΥΑΓΓΕΛΟΣ Δ. ΚΟΝΤΟΣ
 ΑΤΡ. & ΤΟΠΟΓΡΑΦΟΣ ΜΗΧΑΝΙΚΟΣ Ε.Μ.Π.
 ΑΡ. ΜΗΤΡ. Ε.Ε. 93483
 ΜΕΛΕΤ. ΠΤΥΧΙΩΝ ΚΑΤΗΓ. 10 & 16
 ΜΑΚΡΥΓΙΑΝΝΗ 36 - ΑΡΤΑ - Τ.Κ. 47100
 Α.Φ.Μ. : 105150079 Δ.Ο.Υ. ΑΡΤΑΣ
 ΤΗΛ 26810 70275

ΣΦΡΑΓΙΔΑ

ΗΜΕΡΟΜΗΝΙΑ : ΑΡΤΑ - ΙΟΥΝΙΟΣ 2011