

ΤΕΧΝΙΚΟ ΓΡΑΦΕΙΟ
ΑΝΤΩΝΙΟΣ ΠΑΠΑΝΑΣΤΑΣΙΟΥ
ΜΠΛΑΝΚΑΚΗ ΟΔΟΣ 27-24
Τ.Κ. 22400 ΒΕΡΟΙΑ

30.10.2019
30.10.2019

ΦΩΤΙΝΗ ΜΑΤΖΑΡΗ

ΤΟΠΟΓΡΑΦΙΚΗ ΑΠΟΤΥΠΩΣΗ ΑΚΙΝΗΤΟΥ

ΚΤΗΜΑΤ. ΠΕΡΙΦ. ΚΟΡΝΟΥ - ΔΗΜΟΥ ΛΗΜΝΟΥ
ΕΠΑΡΧΙΑΚΗ ΟΔΟΣ ΜΥΡΙΝΑΣ - ΜΟΥΔΡΟΥ (4+850 δέξφ) - ΜΑΥΡΟΘΑΛΑΣΣΑ *

ΜΕΛΕΤΗ: ΤΟΠΟΓΡΑΦΙΚΗ

ΑΡ. ΣΧΕΔΙΟΥ: **T.1**

ΚΛΙΜΑΚΑ: 1:200

ΗΜΕΡΟΜΗΝΙΑ: ΟΚΤΩΒΡΙΟΣ 2019

ΤΟΠΟΓΡΑΦΙΚΗ ΜΕΛΕΤΗ:
ΑΝΤΩΝΙΟΣ ΠΑΠΑΝΑΣΤΑΣΙΟΥ
ΤΟΠΟΓΡΑΦΟΣ ΜΗΧΑΝΙΚΟΣ

ΣΦΡΑΓΙΔΑ-ΥΠΟΓΡΑΦΗ:

ΤΕΧΝΙΚΟ ΟΡΘΟ ΔΟΜΗΣΗ
ΕΠΙΣΤ. ΟΡΘΟ ΔΟΜΗΣΗ (Π.Δ. 243/05.1985 - ΕΦ.Σ. 2700/01.05.1985 & Ν. 2123 - ΕΦ.Σ. 3006/31.12.2003)
Απόκλιση: 4000 τυ (εντός εκκαθάρι) σφδ. 1 τμσ. 200
Εμβαδόν ακινήτου: E = 4080,34 τυ (αποτε και οικοδομήσιμο κατά κανόνα)

Κλίση: μέγ. 10% σφδ. 1 τμσ. 3
Συντελεστής δόμησης: 0,20 σφδ. 1 τμσ. 6
Αριθμός ορόφων: 2 σφδ. 1 τμσ. 7
Υψος: 7,50 + 1,20 μ (στέγη) σφδ. 1 τμσ. 7
Αποστάσεις από τα όρια: 15,00 μ σφδ. 1 τμσ. 5α

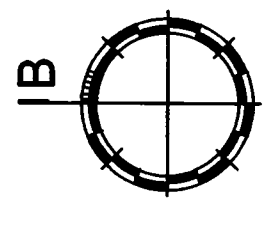

Εμβαδόν ακινήτου
(1, 2, 3, ..., 16, 17, 1)

E = 4080,34 μ²
(ΕΤΣΑ 87)

α/α	x	y
1	594092,497	4416973,322
2	594143,623	4417021,192
3	594178,890	4416987,275
4	594166,267	4416975,198
5	594182,304	4416956,891
6	594196,438	4416947,496
7	594196,941	4416946,523
8	594179,405	4416922,281
9	594164,440	4416934,924
10	594163,222	4416937,362
11	594159,531	4416944,325
12	594157,915	4416947,114
13	594148,742	4416955,348
14	594137,370	4416965,324
15	594127,658	4416973,984
16	594103,913	4416953,350
17	594098,765	4416992,968

ΣΥΝΤΕΤΑΓΜΕΝΕΣ ΚΟΡΥΦΩΝ
(ΣΕ ΕΤΣΑ 87)

Α/Α	X	Y
18	594190,91	4416951,42
19	594183,00	4416944,83
20	594171,36	4416929,54

Εμβαδόν E1=3.796,71 μ²
E2=283,63 μ²
Εμβαδ=4.080,34 μ²

Σ. Α. Ε. Τ. Χ. Θ. Η. Κ. Ε.
απόφοιτος με τις με κοκκινά στοιχεία
διορισμένος υπαξιωματικός της
Μοιραρχίας... Σ. Α. Ε. Τ. Χ. Θ. Η. Κ. Ε.

ΠΑΝΙΣΤΙΤΟΥΤΟ
ΔΑΣΟΛΟΓΩΝ ΜΣΦΔ
ΜΕ ΕΠΙΘΥΜΟ Α

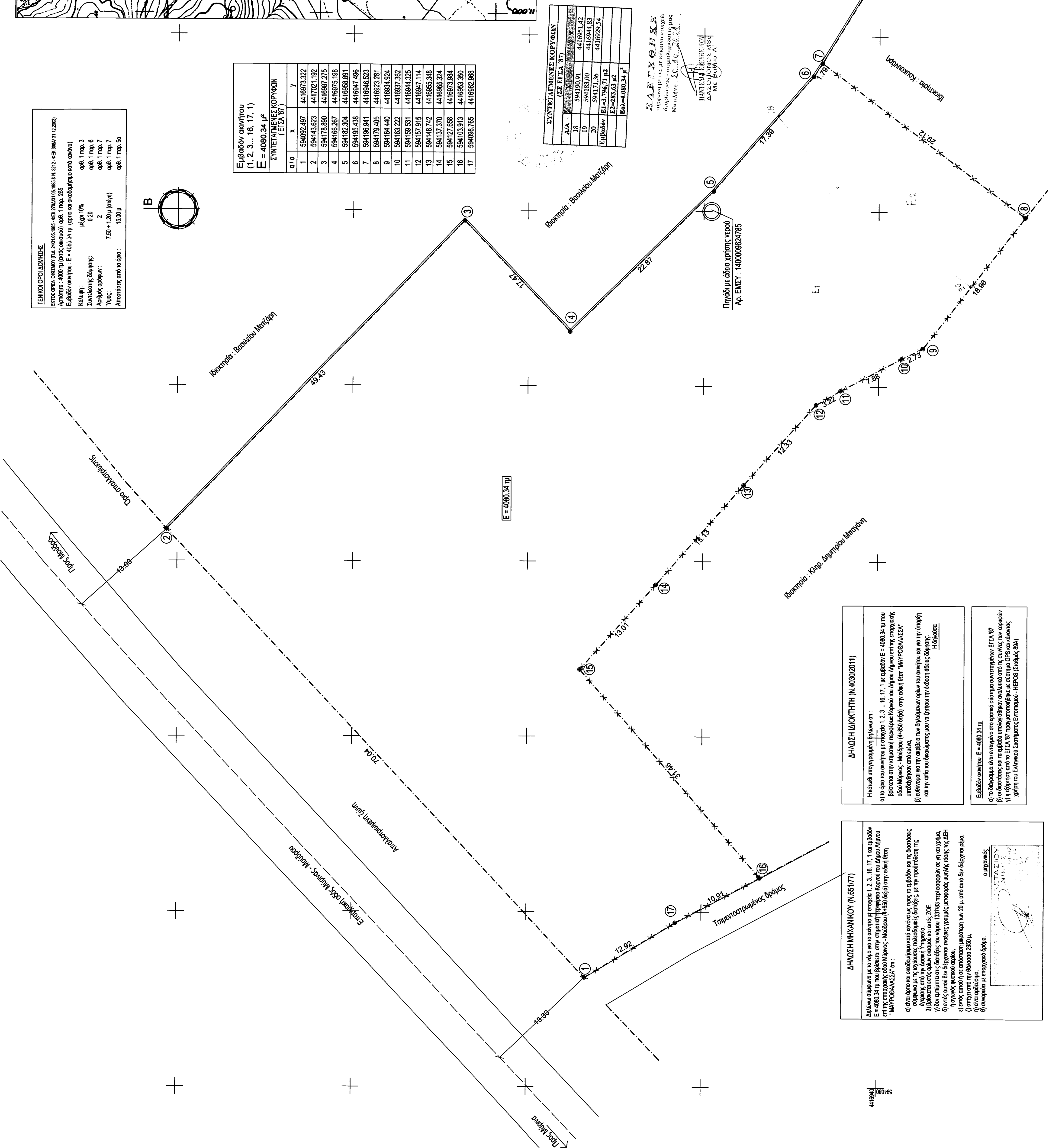

ΔΗΛΩΣΗ ΔΙΟΚΤΗΤΗ (N.4030/2011)

Η κτιριακή υποκατασκευή βρίσκεται επί:
α) το όριο του ακινήτου με στοιχεία 1, 2, 3, ..., 16, 17, με εμβαδόν E = 4080,34 τυ που βρίσκεται στην κτηματική περιφέρεια Κορνού του Δήμου Λήμνου επί της επαρχιακής οδού Μυρίνας - Μούδρου (4+850 δέξφ) στην αβλή βίτη "ΜΑΥΡΟΘΑΛΑΣΣΑ" υπερέχοντα από αυτήν,
β) εμβαδον για την στέγασ των δηλούμενων οφών του ακινήτου και για την ύψωση και την κατά του διατάχματος που να ληφθή την έκδοση άδειας δόμησης.
Η δήλωση

Εμβαδόν ακινήτου E = 4080,34 τυ

α) το διάγραμμα είναι ενταγμένο στο ορισμό ορισμού ανταποκρινόμενων ΕΤΣΑ 87
β) το διάγραμμα και το εμβαδόν υπολογίστηκε αναλυτικά από τις συνιστες των κορυφών
γ) η εξέλιξη από το ΕΤΣΑ 87 πραγματοποιήθηκε με σύστημα GPS και ελαστικός χρήση του Ελληνικού Συστήματος Εντοπισμού - ΗΕΡΟΣ (Συνθήκη 88Α)

ΔΗΛΩΣΗ ΜΗΧΑΝΙΚΟΥ (N.651/77)

Δηλώνω σύμφωνα με το νόμο για το στέγη με στοιχεία 1, 2, 3, ..., 16, 17, 1 και εμβαδόν E = 4080,34 τυ που βρίσκεται στην κτηματική περιφέρεια Κορνού του Δήμου Λήμνου επί της επαρχιακής οδού Μυρίνας - Μούδρου (4+850 δέξφ) στην αβλή βίτη "ΜΑΥΡΟΘΑΛΑΣΣΑ" ότι:
α) είναι όριο και οικοδομήσιμο κατά κανόνα ως προς το εμβαδόν και τις διαστάσεις σύμφωνα με τις ισχύουσες πολεοδομικές διατάξεις, με την προϋπόθεση της σύμφωνης από την Διεύθυνση Υπουργείου,
β) βρίσκεται εκτός όρων οικισμού και εκτός ΖΟΕ,
γ) δεν επιμνησθείς διατάξεις του νόμου 1337/83 περί εισαγωγής σε γη και χρήση, η γη είναι οικόπεδο, η έκταση είναι οικοδομήσιμη, η μεταφορά υπέρ της ΔΕΗ, η γη είναι οικόπεδο, η έκταση είναι οικοδομήσιμη των 20 μ, από αυτό δεν δέχεται αίτηση, η γη είναι οικόπεδο, η έκταση είναι οικοδομήσιμη των 20 μ, από αυτό δεν δέχεται αίτηση, η γη αντιστοιχεί με επαρχιακή δόμο.

ο μηχανικός

4416968
0801965