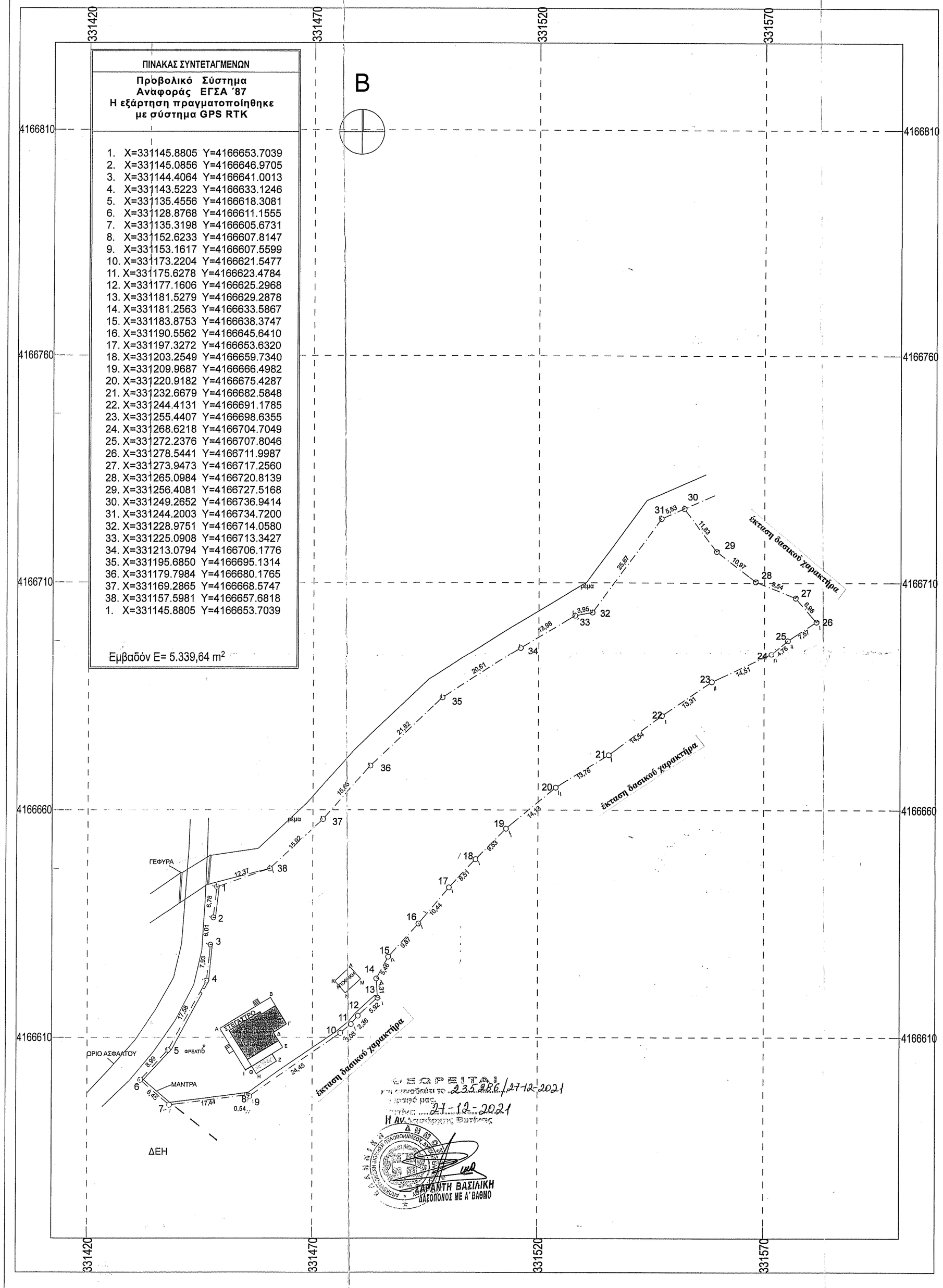

ΟΡΟΙ ΔΟΜΗΣΗΣ

Π.Δ. 13-03-1981 Φ.ΕΚ. 138/Δ/1981
Για τα οικόπεδα εντός σχεδίου
Άρτια και οικοδομήσημα οικόπεδα ελάχιστο Εμβαδόν Ε= 2000μ2
Κατά παρέκκλιση ελάχιστο Εμβαδόν Ε= 300μ2
(Φ.ΕΚ. 401 Δ)
Κάλυψη Κ= 60%
Μέγιστο ύψος Η =7,50μ + Στέγη 1,50μ
Συντελεστής Δόμησης Σ.Δ. = 0,80

ΔΗΛΩΣΗ ΙΔΙΟΚΤΗΤΗ (Ν4030/2011)

Η κάτωθι υπογεγραμμένη Φώτου Βασιλική δηλώνω ότι:
Τα όρια του αγροτεμαχίου με στοιχεία (1,2,3...38,39,1.) και εμβαδόν Ε= 5.339,64 m2 που βρίσκεται στην Καρκαλού στην Τ.Κ. Δημητσάνας - Δ.Ε. Δημητσάνας - Δ. Γορτυνίας - Π.Ε. Αρκαδίας - Π. Πελοποννήσου υπεδείχθησαν από εμένα και ευθύνομαι για την ακρίβεια των δηλουμένων ορίων του αγροτεμαχίου.

Η δηλούσα,

ΥΠΕΥΘΥΝΗ ΔΗΛΩΣΗ Ν.651/77

Ο κάτωθι υπογεγραμένος Τσάκαλης Ιωάννης Πολιτικός Μηχανικός δηλώνω υπέυθυνα ότι:
Το αγροτεμάχιο με στοιχεία (1,2,3.....37,38,1.) και εμβαδόν Ε= 5.339,64 m^2 που βρίσκεται στην Καρκαλού στην Τ.Κ. Δημητσάνας - Δ.Ε. Δημητσάνας - Δ. Γορτυνίας - Π.Ε. Αρκαδίας - Π. Πελοποννήσου

1) Είναι εντός σχεδίου , άρτιο και οικοδομήσιμο σύμφωνα με τις ισχύουσες πολεοδομικές διατάξεις.
2) Δεν εμπίπτει στις διατάξεις του νόμου 1337/83 πέρι εισφορών σε γη και χρήμα.
3) Εντός αυτού δεν διέρχονται εναέριες γραμμές μεταφοράς υψηλής τάσης της ΔΕΗ ή αγωγός φυσικού αερίου.
4) Σε απόσταση μικρότερη των 20 m από αυτό διέρχεται ρέμα.
5) Σε απόσταση μικρότερη των 500m δεν υπάρχει θάλασσα.
6) Στα όρια αυτού υπάρχει κτίσμα Ι με στοιχεία (Α,Β,Γ,Δ,Ε,Ζ,Η,Θ,Ι) και κτίσμα ΙΙ με στοιχεία (Κ,Λ,Μ,Ν) με χρήση αποθήκης.

Ο δηλών μηχανικός

ΙΩΑΝΝΗΣ Η. ΤΣΑΚΑΛΗΣ
ΠΟΛΙΤΙΚΟΣ ΜΗΧΑΝΙΚΟΣ ΕΜΠ
ΥΠΟΚΑΤΑΣΤΗΜΑ: ΔΗΜΗΤΣΑΝΑ - ΑΡΚΑΔΙΑΣ
ΚΕΝΤΡΙΚΟ: ΑΚΡΟΠΟΛΕΩΣ 119 - ΔΑΦΝΗ
ΑΦΜ: 067155020 - ΔΟΥ: ΔΑΦΝΗΣ
ΤΗΛ. 210 97 04 766

ΑΠΟΣΠΑΣΜΑ ΚΤΗΜΑΤΟΛΟΓΙΟΥ - ΚΛ. 1:2500

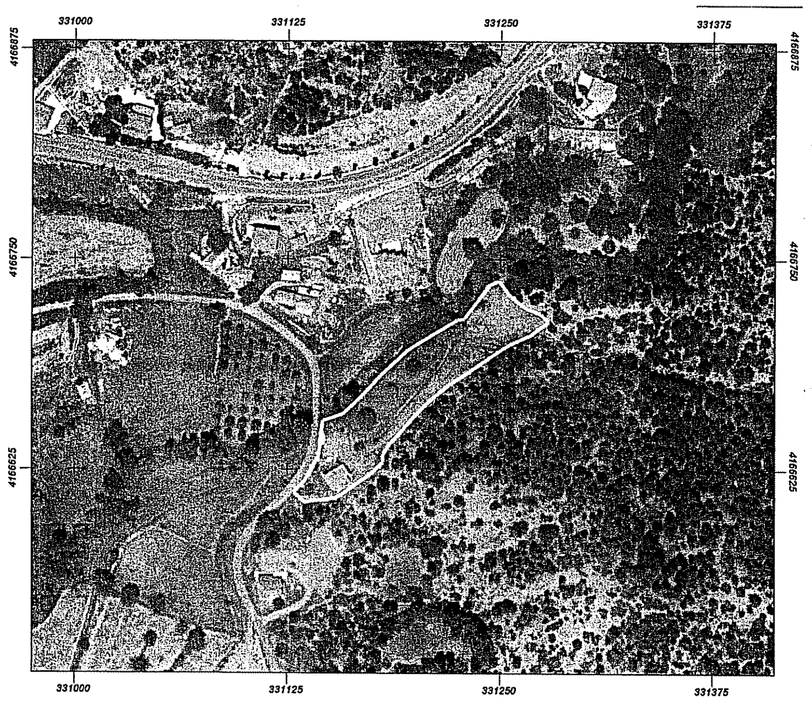

[BUILDING DESIGN GROUP]

ΕΡΓΟΔΟΤΗΣ EMPLOYER	ΦΩΤΟΥ ΒΑΣΙΛΙΚΗ
ΕΡΓΟ PROJECT	ΑΠΟΤΥΠΩΣΗ ΙΔΙΟΚΤΗΣΙΑΣ
ΘΕΣΗ LOCATION	ΕΝΤΟΣ Τ.Κ. ΚΑΡΚΑΛΟΥ - Δ.Ε. ΔΗΜΗΤΣΑΝΑΣ- Δ. ΓΟΡΤΥΝΙΑΣ - Π.Ε. ΑΡΚΑΔΙΑΣ
ΘΕΜΑ ΣΧΕΔΙΟΥ TYPE OF DRAWING	ΤΟΠΟΓΡΑΦΙΚΟ ΔΙΑΓΡΑΜΜΑ
ΑΡΙΘΜΟΣ ΣΧΕΔΙΟΥ NUMBER OF DRAWING	ΤΔ
ΣΥΝΕΡΓΑΤΕΣ ASSOCIATES	
ΣΤΑΤΙΚΗ ΜΕΛΕΤΗ	
Η/Μ ΜΕΛΕΤΕΣ	
ΚΛΙΜΑΚΑ SCALE	1:500
ΗΜΕΡΟΜΗΝΙΑ DATE	ΑΥΓΟΥΣΤΟΣ 2017
ΑΝΑΘΕΩΡΗΣΕΙΣ REVISIONS	
ΚΩΔΙΚΟΣ CODE	
ΣΦΡΑΓΙΔΑ STAMP	ΙΩΑΝΝΗΣ Η. ΤΣΑΚΑΛΗΣ ΠΟΛΙΤΙΚΟΣ ΜΗΧΑΝΙΚΟΣ ΕΜΠ ΥΠΟΚΑΤΑΣΤΗΜΑ: ΔΗΜΗΤΣΑΝΑ - ΑΡΚΑΔΙΑΣ ΚΕΝΤΡΙΚΟ: ΑΚΡΟΠΟΛΕΩΣ 119 - ΔΑΦΝΗ ΑΦΜ: 067155020 - ΔΟΥ: ΔΑΦΝΗΣ ΤΗΛ. 210 97 04 766

Αθήνα Κεφαλονιά
Αγ. Δημητρίου 28, 17341, Αγ. Δημήτριος
MINOOΣ 5 , 28 100, Αργοστόλι
T +30 210 9704766 F +30 210 9704934
T +30 26710 27330 F +30 26710 27331
info@bdgroup.gr
www.bdgroup.gr