

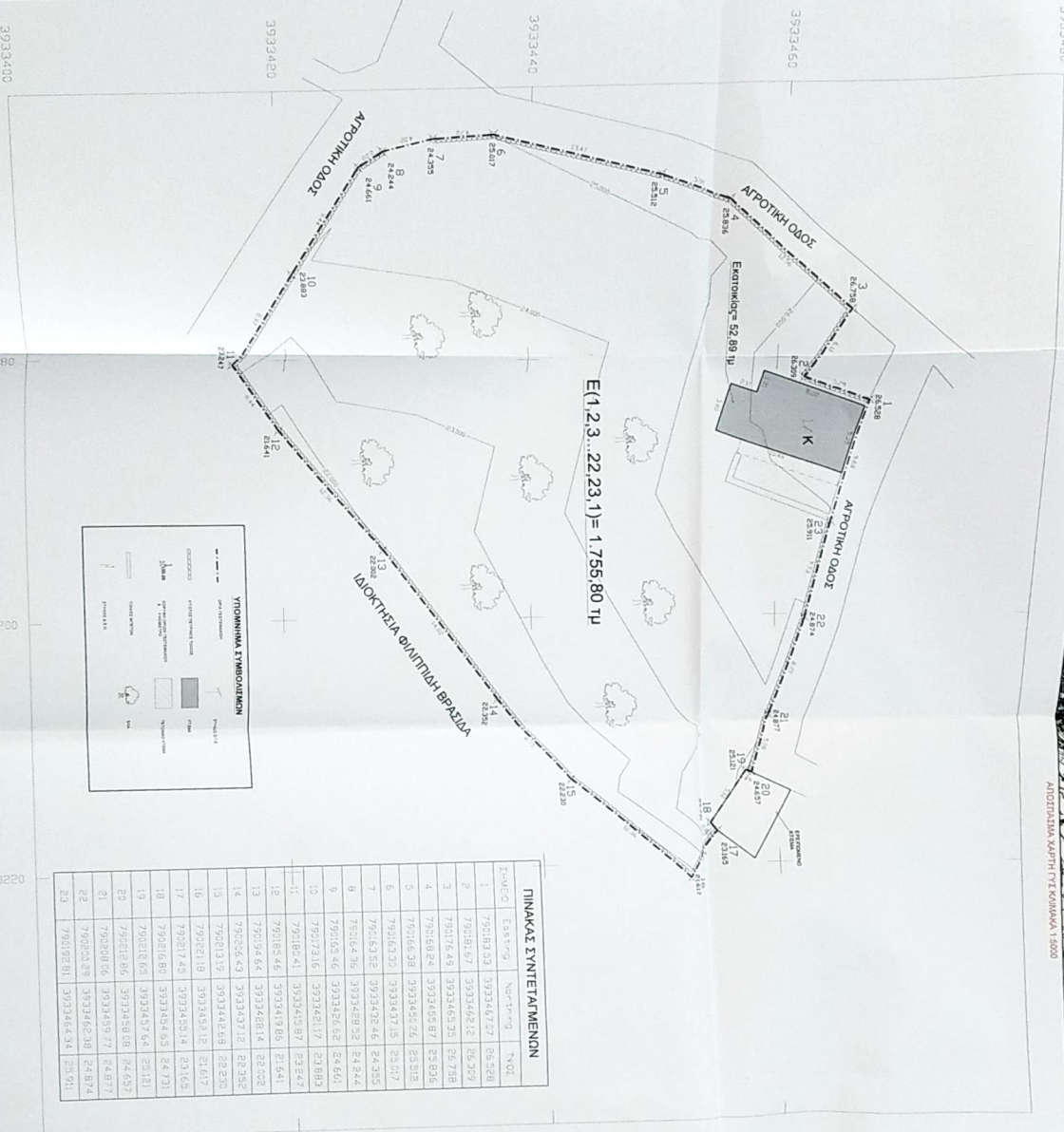

Θέση
Ιδιοκτησίας

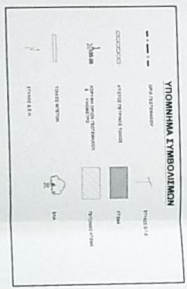

E(1.2.3..22.23.1)=1.755.80 ΤΠ



ΠΙΝΑΚΑΣ ΣΥΝΤΕΤΑΓΜΕΝΩΝ

Τ.Μ.Ο.Σ	Εasting	Northing	Υψος
1	792183.23	3933467.97	86.5208
2	792181.97	3933468.12	86.5099
3	792124.49	3933465.35	86.7388
4	792169.24	3933468.87	82.8336
5	792165.98	3933465.26	83.5182
6	792163.32	3933471.15	82.5177
7	792163.32	3933478.46	84.3855
8	792164.96	3933469.32	84.2764
9	792105.46	3933482.62	84.6661
10	792173.16	3933482.17	84.8883
11	792182.41	3933453.97	83.6671
12	792185.46	3933419.66	83.6441
13	792194.64	3933458.14	82.0282
14	792194.64	3933454.65	84.7131
15	792133.19	3933482.68	82.2502
16	792121.19	3933480.82	83.6177
17	792174.49	3933453.14	83.1651
18	792194.64	3933454.65	84.7131
19	792183.68	3933457.64	83.1311
20	792121.66	3933480.88	84.6397
21	792201.06	3933462.38	84.8774
22	792202.28	3933462.38	84.8774
23	792192.81	3933464.34	85.9111

ΔΗΛΩΣΗ ΝΑ 651 / 77, Ν 1337 / 83
 Ο Συγγραφέας, ο Γεωργιάνης Γεώργιος δηλώνει ότι το γεωμετρικό με στοιχεία 1.2.3..22.23.1
 α Έχει έκταση Ε(1.2.3..22.23.1)=1.755.80 ΤΠ.
 β Ένός (1) τετραγώνου υψόμενου κατωτέρα τμήματος Ε=52.89 ΤΠ.
 γ Το συνολικό έκτασης βιοκλιματίας εκτός σχεδίου πόλεως, και εκτός ορίων οικισμού, στη θέση
 "ΚΥΡΑ ΠΑΝΑΓΙΑ" του Δ.Δ. Καρπιάθου, του Δήμου Καρπιάθου
 γ Είσις Μη Αγρού και Μη ΟΙΚΟΔΟΜΗΣΙΜΟ
 δ Αντιστάση της η Βάθυσσα 700-64-800 μέτρα
 ε Τα όρια του οικοπέδου υποδείχθηκαν από τον Ιδιοκτήτη
 ζ ΔΕΝ οφείλονται τμήματα σε γη ή σε κτίσματα

Καρπιάθου Απριλίου 2019
 Ο ΜΗΧΑΝΙΚΟΣ
 ΚΩΝΣΤΑΝΤΙΝΟΣ ΓΕΡΜΑΝΙΤΗΣ
 ΔΙΠΛΩΜΑΤΟΥΧΟΣ ΜΗΧΑΝΙΚΟΣ Ε.Μ.Π.
 ΜΕΛΟΣ Τ.Ε. - ΑΡ. ΜΗΤΡ. 144889
 ΠΗΛΑΔΙΑ ΚΑΡΠΙΑΘΟΥ
 Τ.Κ. 65700 ΤΗΛ. 6972656459
 Α.Φ.Μ. 1598804829 Δ.Ο.Υ. Π.200Υ

ΔΗΛΩΣΗ ΙΔΙΟΚΤΗΤΗΣ
 Η υπογεγραμμένη Σταυρούλα Ηείδη, ιδιοκτήτρια του γεωμετρικού με στοιχεία 1.2.3..22.23.1
 δηλώνει ότι τα όρια του οικοπέδου υποδείχθηκαν από τον Ιδιοκτήτη
 Η.Δ.Π.03/25

Νέοι - Μη Κατασκευασμένοι 6/653/26-12/11/Ρ.Α.Ρ.
 Τ.Ε. - Τ.Ε. - Δ.Ε. - Δ.Ε.
 Λεωφόρος

Στυλιανός Ι. Γιαλλούσης
 Αρχιτέκτων Μηχανικός
Κωνσταντίνος Α. Γεραττίδης
 Αρχαίος & Τοπογράφος Μηχανικός

2245023954 6973214054 steliosarch@gmail.com
 Επώνυμο
 Αποτύπωση Ιδιοκτησίας
 ΣΤΟΥ ΑΝΔΡΕΑ ΗΕΙΔΕ

ΘΕΣΗ "ΚΥΡΑ ΠΑΝΑΓΙΑ", ΕΚΤΟΣ ΣΧΕΔΙΟΥ ΠΕΡΙΟΧΗΣ
 Δ.Δ. ΚΑΡΠΙΑΘΟΥ ΔΗΜΟΣ ΚΑΡΠΙΑΘΟΥ
 ΤΟΠΟΓΡΑΦΙΚΟ ΔΙΑΓΡΑΜΜΑ
 ΑΠΡΙΛΙΟΣ 2019
 Κλίμακα 1:200

για την έδρα στην Ε.Τ.Α. 87
 Υπογραφή - Σφραγίδα
 ΚΩΝΣΤΑΝΤΙΝΟΣ ΓΕΡΜΑΝΙΤΗΣ
 ΔΙΠΛΩΜΑΤΟΥΧΟΣ ΜΗΧΑΝΙΚΟΣ Ε.Μ.Π.
 ΜΕΛΟΣ Τ.Ε. - ΑΡ. ΜΗΤΡ. 144889
 ΠΗΛΑΔΙΑ ΚΑΡΠΙΑΘΟΥ
 Τ.Κ. 65700 ΤΗΛ. 6972656459
 Α.Φ.Μ. 1598804725 Δ.Ο.Υ. Π.200Υ