

Ελληνικό Γεωδατικό Σύστημα Αναφοράς 1987 (Ε.Γ.Σ.Α. '87)
 Ελλειψοειδές αναφοράς GRS 80 (α = 6 378 137 m, 1f = 298 257 222 101)
 Προβολή Εγκάρσια Μερκατορική
 Κεντρικός Μεσημβρινός λο = 24° 00' 00" με Κο = 0.999600
 Τμημένη Κεντρική Μεσημβρινού : +500
 Γεωγραφικό Πλάτος Αναφοράς : 0° 00' 00"

Αριθμός: Α	Σ = 5298.03 μ²	X	Y	Πλευρές
Α		789878.80	1915195.24	21.75
Β		789878.40	1915171.50	17.75
Γ		789878.74	1915155.74	61.25
Δ		789880.50	1915154.55	7.50
Ε		789881.00	1915147.19	10.12
Ζ		789884.24	1915137.33	26.33
Η		789880.74	1915118.05	19.96
Θ		789847.10	1915099.15	14.31
Ι		789811.20	1915091.85	23.32
Κ		789790.21	1915090.24	18.54
Λ		789771.94	1915087.15	17.71
Μ		789755.37	1915085.27	25.17
Ν		789734.53	1915080.71	26.74
Ξ		789714.84	1915106.17	17.83
Ο		789746.32	1915110.31	19.27
Π		789776.14	1915117.94	11.51
Ρ		789784.72	1915120.85	21.97
Σ		789804.80	1915146.15	23.34
Τ		789801.60	1915152.95	13.19
Υ		789799.27	1915165.18	16.96
Φ		789793.20	1915189.13	16.01

ΥΠΟΜΝΗΜΑ ΣΥΜΒΟΛΩΝ

- Ταχυμετρικό σημείο
- Κορυφή ορεινότητας
- Α-Β=25.00
- 675.00
- Βοηθητική ισοψεία
- Δευτεροβάθμια ισοψεία
- Μανδράτορας
- Σταθμός
- Συρματόσκαλος
- Ανυψώσιμα όρια
- Αγροτικές όριες
- Φασίαια όριες
- Ε.Α.Π
- Καλώνα ΔΕΗ

ΥΠΟΜΝΗΜΑ
 Τύπος 1 Μη βασικός χαρακτήρα έκταση (άρθρο 3 παρ. 6δ, ν. 950/79), ύψους 3 180,17 μ. με στοιχεία κορυφών (Α, Β, Γ, Δ, Ε, Ζ, Η, Θ, Ι, Κ, Λ, Μ, Ν, Ξ, Ο, Π, Ρ, Σ, Τ, Υ, Φ, Χ, Α)
 Συντεταγμένες κορυφών (ΕΓΣΑ '87)
 Αριθ. X Y
 1 789878.80 1915195.24
 2 789878.40 1915171.50
 3 789878.74 1915155.74
 4 789880.50 1915154.55
 5 789881.00 1915147.19
 6 789884.24 1915137.33
 7 789880.74 1915118.05
 8 789847.10 1915099.15
 9 789811.20 1915091.85
 10 789790.21 1915090.24
 11 789771.94 1915087.15
 12 789755.37 1915085.27
 13 789734.53 1915080.71
 14 789714.84 1915106.17
 15 789746.32 1915110.31
 16 789776.14 1915117.94
 17 789784.72 1915120.85
 18 789804.80 1915146.15
 19 789801.60 1915152.95
 20 789799.27 1915165.18
 21 789793.20 1915189.13
 Ρόδος 20.12.2021
 Ο Εξαστίας
 Θεοφάνης Νικολάου
 Δασολόγος

ΘΕΣΗ ΑΓΡΟΤΕΜΑΧΙΟΥ ΣΕ ΑΠΟΣΠΑΣΜΑ ΟΡΟΦΟΦΟΤΟΧΑΡΤΗ ΕΚΧΑ

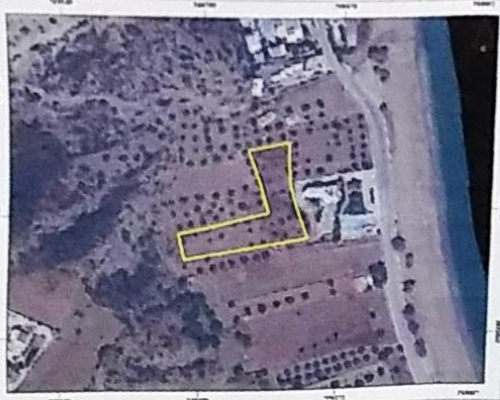

ΘΕΣΗ ΑΓΡΟΤΕΜΑΧΙΟΥ ΣΕ ΑΠΟΣΠΑΣΜΑ ΧΑΡΤΗ ΓΥΣ 1:50000



ΕΜΒΛΑΔΟΜΕΤΡΗΣΕΙΣ
 Εμβαδόν ιδιοκτησίας:
 Ε (Α, Β, Γ, Δ, Ε, Ζ, Η, Θ, Ι, Κ, Λ, Μ, Ν, Ξ, Ο, Π, Ρ, Σ, Τ, Υ, Φ, Χ, Α) = 5298,03 μ²

Ιδιοκτήτες με' αδιαίρετου:
 Νικόλαος Χατζηαντωνίου 50%
 Καλλιόπη-Μαριάννα Χατζηαντωνίου 50%
 Σημείωση: Τα εμβαδά υποδεικνύονται με τον τύπο που αναφέρονται παραπάνω.

Το αγροτεμάχιο με τα στοιχεία Ε (Α, Β, Γ, Δ, Ε, Ζ, Η, Θ, Ι, Κ, Λ, Μ, Ν, Ξ, Ο, Π, Ρ, Σ, Τ, Υ, Φ, Χ, Α) και με αντιστοιχία 5298,03 μ², βρίσκεται εκτός σχεδίου πόλεως του Δήμου Κάρπαθου, είναι έκτιστος και είναι άρτιο και οικοδομήσιμο κατόχην εγκρίσεως της Διοικητικής Υπηρεσίας, Επισής δεν οφείλει εισφορά σε γη και σε χρέη.

Κάρπαθος 12/6/2018
 Ο Μηχανικός

ΜΑΚΡΗΣ Γ. ΗΛΙΑΣ
 ΠΤΥΧΙΟΥΧΟΣ ΤΟΠΟΓΡΑΦΟΣ ΜΗΧΑΝΙΚΟΣ Γ.Γ.Ε.
 ΜΕΛΟΣ Ε.Ε.Τ.Ε.Μ. - ΑΡ.ΜΗΤΡΩΟΥ 25000
 ΚΑΡΠΑΘΟΣ Τ.Κ.85700 Τηλ. 22450-22231
 email: gmakris@gmail.com & makris@otenet.gr
 ΑΦΜ : 876333216 ΑΟΥ ΡΟΔΟΥ

Απόσταση από θάλασσα = 130μ

ΠΑΡΑΤΗΡΗΣΕΙΣ

1. Το σύστημα αναφοράς συντεταγμένων είναι το ΕΓ ΣΑ '87
2. Ο συντάξας αποστασιάζει της εμβόνης οριοθέτησης του αγροτεμαχίου
3. Τα υψόμετρα είναι απόλυτα
4. Ισοδιάσταση 1μ.

ΔΗΛΩΣΗ ΥΠΟΛΟΠΟΙΗΣΗΣ ΟΡΙΩΝ

Οι κάτωθι υπογεγραμμένοι Νικόλαος Χατζηαντωνίου και Καλλιόπη-Μαριάννα Χατζηαντωνίου ιδιοκτήτες με' αδιαίρετου του αγροτεμαχίου που φαίνεται στο διάγραμμα με τα στοιχεία (Α, Β, Γ, Δ, Ε, Ζ, Η, Θ, Ι, Κ, Λ, Μ, Ν, Ξ, Ο, Π, Ρ, Σ, Τ, Υ, Φ, Χ, Α) δηλώνουμε ότι τα όρια που έχουμε υλοποιήσει σε αυτό είναι ορθά.

Υπογραφή ΝΙΚΟΛΑΟΣ ΧΑΤΖΗΑΝΤΩΝΙΟΥ
 Υπογραφή ΚΑΛΛΙΟΠΗ-ΜΑΡΙΑΝΝΑ ΧΑΤΖΗΑΝΤΩΝΙΟΥ

ΑΝΤΙΣΤΑ...
 ΤΕΧΝΙΚΟ ΓΡΑΦΕΙΟ
 ΗΛΙΑ Γ. ΜΑΚΡΗ
 ΠΤΥΧΙΟΥΧΟΥ ΤΟΠΟΓΡΑΦΟΥ ΜΗΧΑΝΙΚΟΥ
 ΚΑΡΠΑΘΟΣ - τηλ.22450-22231 & 6932-554373
 φαξ: 22450-22631 - email: imakris@otenet.gr

ΕΡΓΟ: ΑΠΟΤΥΠΩΣΗ ΑΓΡΟΤΕΜΑΧΙΟΥ

ΘΕΣΗ: 'ΣΤΕΙΡΑΚΕΣ'- ΔΗΜΟΥ ΚΑΡΠΑΘΟΥ

ΕΡΓΟΔΟΤΕΣ: ΝΙΚΟΛΑΟΣ ΧΑΤΖΗΑΝΤΩΝΙΟΥ & ΚΑΛΛΙΟΠΗ-ΜΑΡΙΑΝΝΑ ΧΑΤΖΗΑΝΤΩΝΙΟΥ

ΗΜΕΡΟΜΗΝΙΑ ΜΕΛΕΤΗΣ : ΙΟΥΝΙΟΣ 2018

ΘΕΜΑ ΣΧΕΔΙΟΥ : ΤΟΠΟΓΡΑΦΙΚΟ ΔΙΑΓΡΑΜΜΑ ΕΞΑΡΤΗΜΕΝΟ ΣΤΟ ΕΓΣΑ'87

ΚΛΙΜΑΚΑ 1:500 ΑΡΙΘΜΟΣ ΣΧΕΔΙΟΥ : Α1

ΧΩΡΟΣ ΘΕΩΡΗΣΗΣ:
 Ο ΣΥΝΤΑΞΑΣ ΜΗΧΑΝΙΚΟΣ:
 ΗΜΕΡΟΜΗΝΙΑ 12/6/2018
 ΜΑΚΡΗΣ Γ. ΗΛΙΑΣ
 ΠΤΥΧΙΟΥΧΟΣ ΤΟΠΟΓΡΑΦΟΣ ΜΗΧΑΝΙΚΟΣ Γ.Γ.Ε.
 ΜΕΛΟΣ Ε.Ε.Τ.Ε.Μ. - ΑΡ.ΜΗΤΡΩΟΥ 25000
 ΚΑΡΠΑΘΟΣ Τ.Κ.85700 Τηλ. 22450-22231
 email: gmakris@gmail.com & makris@otenet.gr
 ΑΦΜ : 876333216 ΑΟΥ ΡΟΔΟΥ