

ΑΕΡΟΦΩΤΟΓΡΑΦΙΑ ΑΝΑΘΕΩΡΗΜΕΝΟΥ ΔΑΣΙΚΟΥ ΧΑΡΤΗ - ΟΔΟΠΟΡΙΚΟ ΣΚΑΡΦΗΜΑ

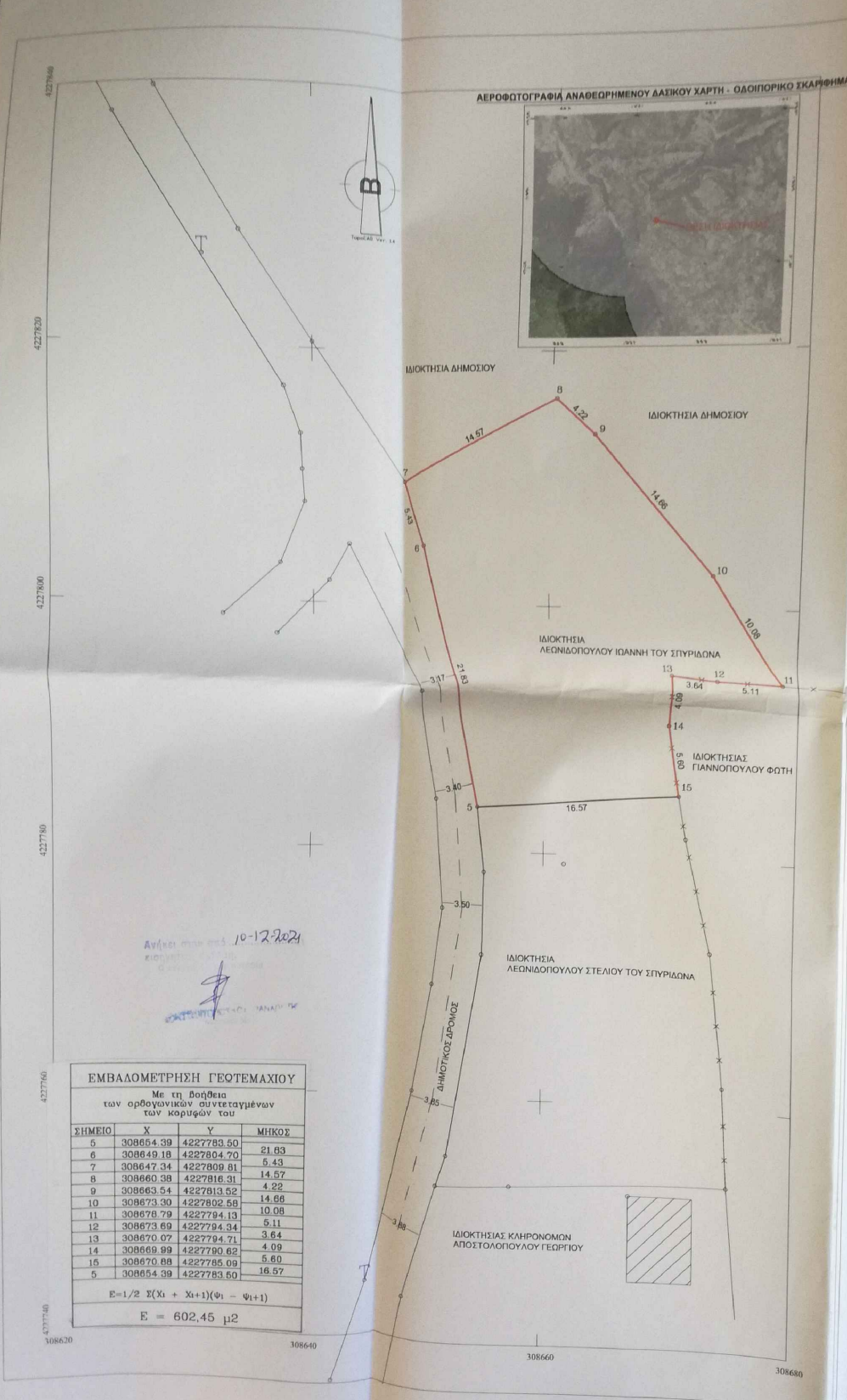
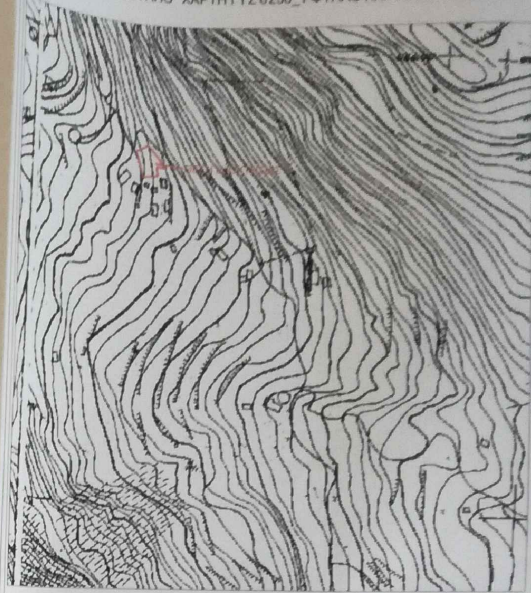

Εμβαδομέτρηση :
 ΓΕΩΤΕΜΑΧΙΟ ΥΠΟ ΣΤΟΙΧΕΙΑ (5,6,7,8,9,10,11,12,13,14,15) ΕΜΒΑΔΟΥ
 Ε= 602,45 μ2.ΙΔΙΟΚΤΗΣΙΑΣ ΙΩΑΝΝΗ ΛΕΩΝΙΔΟΠΟΥΛΟΥ ΤΟΥ
 ΣΠΥΡΙΔΩΝΑ

ΥΠΕΥΘΥΝΗ ΔΗΛΩΣΗ άρθρου 8 του Ν. 1599/1986 (Α' 75)
 Το γειωμετρο με στοιχεία και εμβαδο όπως περιγράφεται στο υπέρμνημα εμβαδομετρησης, βασισται στις
 αναρτησεις του αναθεωρημενου δασικου χαρτη.
 Αποφασισ αναρτησης, αναθεωρημενου δασικου χαρτη για την περιμετρο του εμβαδου 602,45 μ2.
 ΠΑΝΑΡΟΣ ΕΥΘ. ΝΙΚΟΛΑΟΣ
 Π.Υ.Π. ΜΗΧ. Τ.Ε. ΕΠΙΧΡΗΜΑΤΟΛΟΓΗΣΗ 422021
 Μάρτιος 2021 ΑΡ. ΜΗΤΡΩΟΥ 22509
 ΜΑΡΑΘΩΝΟΜΑΧΩΝ 75 ΣΤ. 2Γ ΠΑΤΡΑ
 ΤΗΛ. 6945 904673
 Α.Φ.Μ. 034617313 Γ. ΔΟΥ ΠΑΤΡΩΝ

ΤΕΧΝΙΚΟ ΓΡΑΦΕΙΟ

ΝΙΚΟΛΑΟΣ ΕΥΘ. ΓΙΑΝΝΑΡΟΣ
 ΠΟΛΙΤΙΚΟΣ ΜΗΧΑΝΙΚΟΣ Τ.Ε.
 Μαραθωνομάχων 75 Στ. 2Γ Πάτρα
 Τηλ. 2610 - 642.596 Κιν. 6945 - 904.675

Εργοδότης: Λεωνιδόπουλος Ιωάννης του Σπυριδώνα

Έργο: Αποτύπωση Γεωτεμαχίου

Θέση: Δήμος Πατρέων, Δ.Ε. Πατρέων, Τ.Κοιν. Σουλιού, οικισμός Αγίου Ιωάννη, Θέση "Αποστολαίικα".

Μελετητής: Νικόλαος Γιαννάρος Πολ.Μηχ. Τ.Ε.

Θέμα Σχεδίου: Τοπογραφικό Διάγραμμα
 Αριθμός Σχεδίου: T2

Χρόνος Μελέτης: Μάρτιος 2021
 Κλίμακα: 1:200

Σφραγίδα: ΓΙΑΝΝΑΡΟΣ ΕΥΘ. ΝΙΚΟΛΑΟΣ Π.Υ.Π. ΜΗΧΑΝΙΚΟΣ ΕΡΓ. ΥΠ. Τ.Ε. ΑΡ. ΜΗΤΡΩΟΥ 22509 ΜΑΡΑΘΩΝΟΜΑΧΩΝ 75 ΣΤ. 2Γ ΠΑΤΡΑ ΤΗΛ. 6945 904673 Α.Φ.Μ. 034617313 Γ. ΔΟΥ ΠΑΤΡΩΝ
 Υπογραφή: [Signature]

ΕΜΒΑΔΟΜΕΤΡΗΣΗ ΓΕΩΤΕΜΑΧΙΟΥ

Με τη βοήθεια των ορθογωνικών συντεταγμένων των κορυφών του

ΣΗΜΕΙΟ	X	Y	ΜΗΚΟΣ
5	308654.39	4227793.50	21.83
6	308649.19	4227804.70	5.43
7	308647.34	4227809.81	14.57
8	308660.98	4227816.31	4.22
9	308663.54	4227813.52	14.66
10	308673.30	4227802.56	10.08
11	308679.79	4227794.13	5.11
12	308673.69	4227794.34	3.64
13	308670.07	4227794.71	4.69
14	308669.99	4227790.62	5.60
15	308670.88	4227785.09	16.57
5	308654.39	4227793.50	

$E = 1/2 \sum (X_i + X_{i+1})(Y_i - Y_{i+1})$
 E = 602,45 μ2

Αντίγραφο από 10-12-2021
 [Signature]